

## **6.4 เอกสารเกี่ยวกับวัดบูรณะเปิด**



Srilamartsri Co.,Ltd.

บริษัท ศิลามาตรศรี จำกัด

Site Name : Srilamartsri Co.,Ltd

Location : Suphan Buri

Zone ศิลา-2

The Kind of Rock



Limestone

Machine 3

Position ผา-1

Work รูปทึ

Date : 1 July 2022

Drill hole detail

Number of Holes	29	Holes.
Hole Size	3.5	in.
Bench Height	13	m.
Burden	3.0	m.
Spacing	3.5	m.
Sub drill	1.0	m.
Hole Depth	14	m.
Stemming	3.0	m.
High Explosive	58	Pcs.
Density Measurement ANFO	0.85	g/cc.
ANFO ต่อรู	49	kg.
ANFO	1425	kg.
	57	Pcs.
Fuel Oil	105	Liter.

Shot Volume

Shot Volume ( BCM. )	3,958.50	cu.m
Shot Volume ( Ton. )	10,292.10	ton.

Powder Factor

Powder Factor ( BCM. )	0.360	kg/bcm.
Powder Factor ( Ton. )	0.139	kg/Ton.

Detail CapExplosive

HE	55	X	300	mm.	58	Pcs.
HE	55	X	300	mm.	2.0	Pcs./Hole.
Booster		X		mm.		Pcs.

Electric

IED	No. 0	0	No. 6	3	Pcs.
MSD	No. 1	3	No. 7	3	Pcs.
	No. 2	0	No. 8	3	Pcs.
	No. 3	4	No. 9	3	Pcs.
	No. 4	4	No. 10	2	Pcs.
	No. 5	4	No. ...		Pcs.

Non-electric

Ez-Det	/	ms.		Pcs.
Thank line		ms.		Pcs.
Down line		ms.		Pcs.
Safety Fuse				Meter.

Total Cap 29 Pcs.

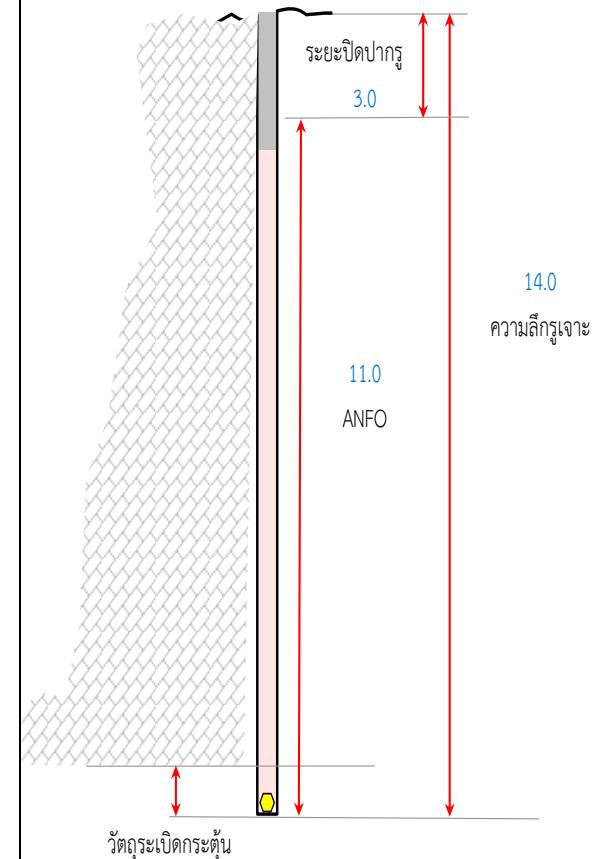



Srilamartsri Co.,Ltd.

บริษัท ศิลามาตรศรี จำกัด

## บันทึกลักษณะหลุมเจาะ

Date : 1 July 2022

### รายละเอียดของการเจาะ

ตำแหน่งหน้างาน	ผา-1	
ขนาดรูเจาะ	3.5	นิ้ว
ความลึกรูเจาะ	14	เมตร
จำนวนรูเจาะ	29	รู
ระยะ Burden	3.0	เมตร
ระยะ Spacing	3.5	เมตร

หลุมที่	ลักษณะหลุมเจาะ
1	หลุมเจาะหินมีเนื้อแน่น
2	หลุมเจาะหินมีเนื้อแน่น
3	หลุมเจาะมีโพรง
4	หลุมเจาะหินมีเนื้อแน่น
5	หลุมเจาะมีโพรง
6	หลุมเจาะมีโพรง
7	หลุมเจาะมีโพรง
8	หลุมเจาะหินมีเนื้อแน่น
9	หลุมเจาะหินมีเนื้อแน่น
10	หลุมเจาะมีโพรง
11	หลุมเจาะมีโพรง
12	หลุมเจาะมีน้ำ
13	หลุมเจาะมีโพรง
14	หลุมเจาะหินมีเนื้อแน่น

หลุมที่	ลักษณะหลุมเจาะ	หลุมที่	ลักษณะหลุมเจาะ	หลุมที่	ลักษณะหลุมเจาะ
15	หลุมเจาะมีโพรง	38	-	61	-
16	หลุมเจาะมีน้ำ	39	-	62	-
17	หลุมเจาะหินมีเนื้อแน่น	40	-	63	-
18	หลุมเจาะมีน้ำ	41	-	64	-
19	หลุมเจาะหินมีเนื้อแน่น	42	-	65	-
20	หลุมเจาะมีโพรง	43	-	66	-
21	หลุมเจาะหินมีเนื้อแน่น	44	-	67	-
22	หลุมเจาะมีโพรง	45	-	68	-
23	หลุมเจาะมีน้ำ	46	-	69	-
24	หลุมเจาะมีน้ำ	47	-	70	-
25	หลุมเจาะมีโพรง	48	-	71	-
26	หลุมเจาะมีโพรง	49	-	72	-
27	หลุมเจาะมีน้ำ	50	-	73	-
28	หลุมเจาะหินมีเนื้อแน่น	51	-	74	-
29	หลุมเจาะมีน้ำ	52	-	75	-
30	-	53	-	76	-
31	-	54	-	77	-
32	-	55	-	78	-
33	-	56	-	79	-
34	-	57	-	80	-
35	-	58	-	81	-
36	-	59	-	82	-
37	-	60	-	83	-



Srilamartsri Co.,Ltd.

บริษัท ศิลามาตรศรี จำกัด

Site Name : Srilamartsri Co.,Ltd

Location : Suphan Buri Zone ศิลา-2

The Kind of Rock



Limestone

Machine 4 Position ผา-2

Work รูปทึบ Date : 2 July 2022

Drill hole detail

Number of Holes 25 Holes.

Hole Size 3.5 in.

Bench Height 13 m.

Burden 3.0 m.

Spacing 3.5 m.

Sub drill 1.0 m.

Hole Depth 14 m.

Stemming 3.0 m.

High Explosive 50 Pcs.

Density Measurement ANFO 0.85 g/cc.

ANFO ต่อรู 50 kg.

ANFO 1250 kg.

50 Pcs.

Fuel Oil 92 Liter.

Shot Volume

Shot Volume ( BCM. ) 3,412.50 cu.m

Shot Volume ( Ton. ) 8,872.50 ton.

Powder Factor

Powder Factor ( BCM. ) 0.366 kg/bcm.

Powder Factor ( Ton. ) 0.141 kg/Ton.

Detail CapExplosive

HE 55 X 300 mm. 50 Pcs.

HE 55 X 300 mm. 2.0 Pcs./Hole.

Booster X mm. Pcs.

Electric

IED No. 0 0 No. 6 0 Pcs.

MSD No. 1 0 No. 7 4 Pcs.

No. 2 0 No. 8 4 Pcs.

No. 3 0 No. 9 4 Pcs.

No. 4 6 No.10 3 Pcs.

No. 5 4 No. ... Pcs.

Non-electric

Ez-Det / ms. Pcs.

Thank line ms. Pcs.

Down line ms. Pcs.

Safety Fuse Meter.

Total Cap 25 Pcs.

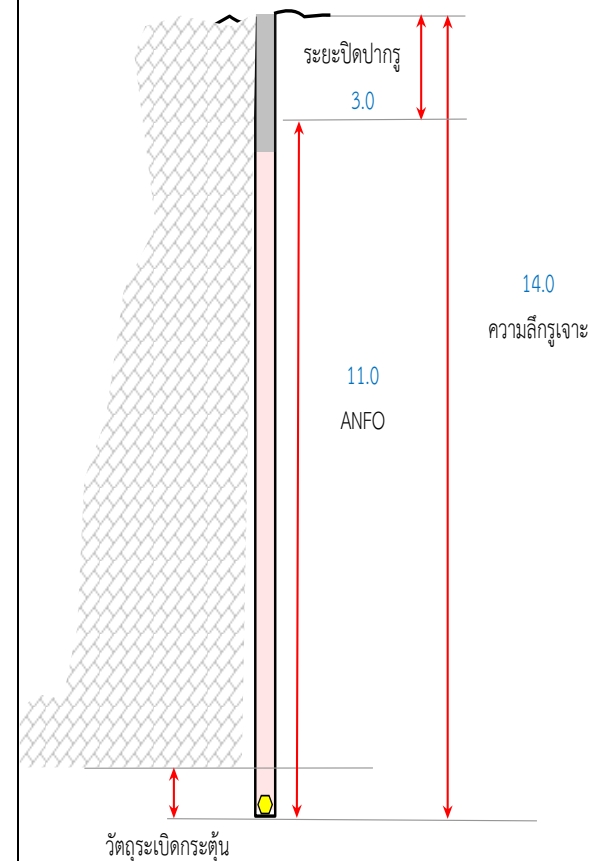



Srilamartsri Co.,Ltd.

บริษัท ศิลามาตรศรี จำกัด

## บันทึกลักษณะหลุมเจาะ

Date : 2 July 2022

### รายละเอียดของการเจาะ

ตำแหน่งหน้างาน	ผา-2	
ขนาดรูเจาะ	3.5	นิ้ว
ความลึกรูเจาะ	14	เมตร
จำนวนรูเจาะ	25	รู
ระยะ Burden	3.0	เมตร
ระยะ Spacing	3.5	เมตร

หลุมที่	ลักษณะหลุมเจาะ
1	หลุมเจาะมีน้ำ
2	หลุมเจาะมีน้ำ
3	หลุมเจาะหินมีเนื้อแน่น
4	หลุมเจาะมีน้ำ
5	หลุมเจาะหินมีเนื้อแน่น
6	หลุมเจาะมีน้ำ
7	หลุมเจาะหินมีเนื้อแน่น
8	หลุมเจาะหินมีเนื้อแน่น
9	หลุมเจาะมีโพรง
10	หลุมเจาะมีน้ำ
11	หลุมเจาะมีน้ำ
12	หลุมเจาะมีโพรง
13	หลุมเจาะหินมีเนื้อแน่น
14	หลุมเจาะมีน้ำ

หลุมที่	ลักษณะหลุมเจาะ	หลุมที่	ลักษณะหลุมเจาะ	หลุมที่	ลักษณะหลุมเจาะ
15	หลุมเจาะมีโพรง	38	-	61	-
16	หลุมเจาะมีโพรง	39	-	62	-
17	หลุมเจาะหินมีเนื้อแน่น	40	-	63	-
18	หลุมเจาะมีโพรง	41	-	64	-
19	หลุมเจาะหินมีเนื้อแน่น	42	-	65	-
20	หลุมเจาะมีโพรง	43	-	66	-
21	หลุมเจาะมีโพรง	44	-	67	-
22	หลุมเจาะมีน้ำ	45	-	68	-
23	หลุมเจาะมีน้ำ	46	-	69	-
24	หลุมเจาะมีโพรง	47	-	70	-
25	หลุมเจาะหินมีเนื้อแน่น	48	-	71	-
26	-	49	-	72	-
27	-	50	-	73	-
28	-	51	-	74	-
29	-	52	-	75	-
30	-	53	-	76	-
31	-	54	-	77	-
32	-	55	-	78	-
33	-	56	-	79	-
34	-	57	-	80	-
35	-	58	-	81	-
36	-	59	-	82	-
37	-	60	-	83	-



Srilamartsri Co.,Ltd.

บริษัท ศิลามาตรศรี จำกัด

Site Name : Srilamartsri Co.,Ltd

Location : Suphan Buri Zone ศิลา-2

The Kind of Rock



Limestone

Machine 3 Position ผา-1

Work รูปทึบ Date : 4 July 2022

Drill hole detail

Number of Holes 32 Holes.

Hole Size 3.5 in.

Bench Height 13 m.

Burden 3.0 m.

Spacing 3.5 m.

Sub drill 1.0 m.

Hole Depth 14 m.

Stemming 3.0 m.

High Explosive 64 Pcs.

Density Measurement ANFO 0.85 g/cc.

ANFO ต่อรู 48 kg.

ANFO 1550 kg.

62 Pcs.

Fuel Oil 114 Liter.

Shot Volume

Shot Volume ( BCM. ) 4,368.00 cu.m

Shot Volume ( Ton. ) 11,356.80 ton.

Powder Factor

Powder Factor ( BCM. ) 0.355 kg/bcm.

Powder Factor ( Ton. ) 0.137 kg/Ton.

## Detail Cap

Explosive

HE 55 X 300 mm. 64 Pcs.

HE 55 X 300 mm. 2.0 Pcs./Hole.

Booster X mm. Pcs.

Electric

IED No. 0 0 No. 6 4 Pcs.

MSD No. 1 5 No. 7 3 Pcs.

No. 2 0 No. 8 3 Pcs.

No. 3 4 No. 9 3 Pcs.

No. 4 4 No.10 2 Pcs.

No. 5 4 No. ... Pcs.

Non-electric

Ez-Det / ms. Pcs.

Thank line ms. Pcs.

Down line ms. Pcs.

Safety Fuse Meter.

Total Cap 32 Pcs.

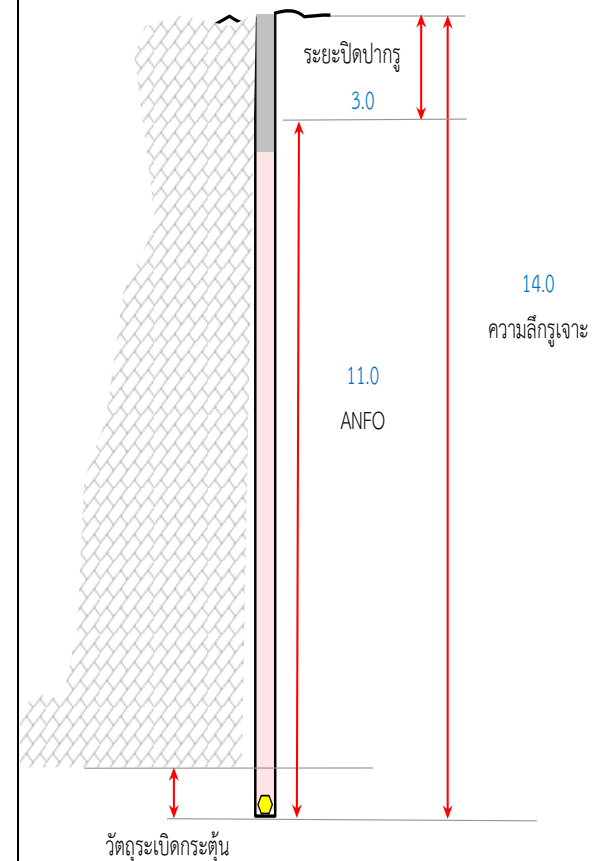



Srilamartsri Co.,Ltd.

บริษัท ศิลามาตรศรี จำกัด

## บันทึกลักษณะหลุมเจาะ

Date : 4 July 2022

### รายละเอียดของการเจาะ

ตำแหน่งหน้างาน	ผา-1	
ขนาดรูเจาะ	3.5	นิ้ว
ความลึกรูเจาะ	14	เมตร
จำนวนรูเจาะ	32	รู
ระยะ Burden	3.0	เมตร
ระยะ Spacing	3.5	เมตร

หลุมที่	ลักษณะหลุมเจาะ
1	หลุมเจาะหินมีเนื้อแน่น
2	หลุมเจาะมีโพรง
3	หลุมเจาะหินมีเนื้อแน่น
4	หลุมเจาะมีโพรง
5	หลุมเจาะมีน้ำ
6	หลุมเจาะมีโพรง
7	หลุมเจาะมีโพรง
8	หลุมเจาะมีน้ำ
9	หลุมเจาะมีน้ำ
10	หลุมเจาะมีโพรง
11	หลุมเจาะมีน้ำ
12	หลุมเจาะมีน้ำ
13	หลุมเจาะมีโพรง
14	หลุมเจาะหินมีเนื้อแน่น

หลุมที่	ลักษณะหลุมเจาะ	หลุมที่	ลักษณะหลุมเจาะ	หลุมที่	ลักษณะหลุมเจาะ
15	หลุมเจาะมีน้ำ	38	-	61	-
16	หลุมเจาะหินมีเนื้อแน่น	39	-	62	-
17	หลุมเจาะมีน้ำ	40	-	63	-
18	หลุมเจาะหินมีเนื้อแน่น	41	-	64	-
19	หลุมเจาะหินมีเนื้อแน่น	42	-	65	-
20	หลุมเจาะหินมีเนื้อแน่น	43	-	66	-
21	หลุมเจาะมีน้ำ	44	-	67	-
22	หลุมเจาะหินมีเนื้อแน่น	45	-	68	-
23	หลุมเจาะมีโพรง	46	-	69	-
24	หลุมเจาะมีน้ำ	47	-	70	-
25	หลุมเจาะมีน้ำ	48	-	71	-
26	หลุมเจาะมีโพรง	49	-	72	-
27	หลุมเจาะมีน้ำ	50	-	73	-
28	หลุมเจาะมีน้ำ	51	-	74	-
29	หลุมเจาะมีน้ำ	52	-	75	-
30	หลุมเจาะมีโพรง	53	-	76	-
31	หลุมเจาะหินมีเนื้อแน่น	54	-	77	-
32	หลุมเจาะมีโพรง	55	-	78	-
33	-	56	-	79	-
34	-	57	-	80	-
35	-	58	-	81	-
36	-	59	-	82	-
37	-	60	-	83	-



Srilamartsri Co.,Ltd.

บริษัท ศิลามาตรศรี จำกัด

Site Name : Srilamartsri Co.,Ltd

Location : Suphan Buri Zone ศิลา-2

The Kind of Rock



Limestone

Machine 4 Position ผา-2

Work รูปทึบ Date : 5 July 2022

Drill hole detail

Number of Holes	31	Holes.
Hole Size	3.5	in.
Bench Height	13	m.
Burden	3.0	m.
Spacing	3.5	m.
Sub drill	1.0	m.
Hole Depth	14	m.
Stemming	3.0	m.
High Explosive	62	Pcs.
Density Measurement ANFO	0.85	g/cc.
ANFO ต่อรู	40	kg.
ANFO	1250	kg.
	50	Pcs.
Fuel Oil	92	Liter.

Shot Volume

Shot Volume ( BCM. )	4,231.50	cu.m
Shot Volume ( Ton. )	11,001.90	ton.

Powder Factor

Powder Factor ( BCM. )	0.296	kg/bcm.
Powder Factor ( Ton. )	0.114	kg/Ton.

## Detail Cap

Explosive

HE	55	X	300	mm.	62	Pcs.
HE	55	X	300	mm.	2.0	Pcs./Hole.
Booster		X		mm.		Pcs.

Electric

IED	No. 0	0	No. 6	0	Pcs.
MSD	No. 1	0	No. 7	5	Pcs.
	No. 2	0	No. 8	5	Pcs.
	No. 3	6	No. 9	6	Pcs.
	No. 4	0	No.10	4	Pcs.
	No. 5	5	No. ...		Pcs.

Non-electric

Ez-Det	/	ms.		Pcs.
Thank line		ms.		Pcs.
Down line		ms.		Pcs.
Safety Fuse				Meter.

Total Cap 31 Pcs.

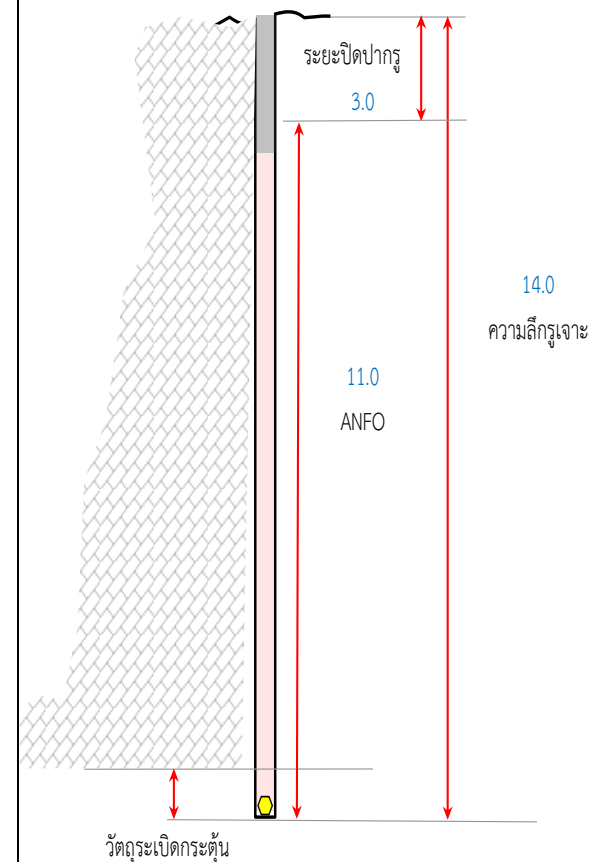





Srilamartsri Co.,Ltd.

บริษัท ศิลามาตรศรี จำกัด

## บันทึกลักษณะหลุมเจาะ

Date : 5 July 2022

### รายละเอียดของการเจาะ

ตำแหน่งหน้างาน	ผา-2	
ขนาดรูเจาะ	3.5	นิ้ว
ความลึกรูเจาะ	14	เมตร
จำนวนรูเจาะ	31	รู
ระยะ Burden	3.0	เมตร
ระยะ Spacing	3.5	เมตร

หลุมที่	ลักษณะหลุมเจาะ
1	หลุมเจาะหินมีเนื้อแน่น
2	หลุมเจาะหินมีเนื้อแน่น
3	หลุมเจาะมีน้ำ
4	หลุมเจาะหินมีเนื้อแน่น
5	หลุมเจาะหินมีเนื้อแน่น
6	หลุมเจาะมีโพรง
7	หลุมเจาะหินมีเนื้อแน่น
8	หลุมเจาะมีโพรง
9	หลุมเจาะมีน้ำ
10	หลุมเจาะมีโพรง
11	หลุมเจาะมีโพรง
12	หลุมเจาะมีโพรง
13	หลุมเจาะมีโพรง
14	หลุมเจาะมีน้ำ

หลุมที่	ลักษณะหลุมเจาะ	หลุมที่	ลักษณะหลุมเจาะ	หลุมที่	ลักษณะหลุมเจาะ
15	หลุมเจาะมีน้ำ	38	-	61	-
16	หลุมเจาะมีน้ำ	39	-	62	-
17	หลุมเจาะมีน้ำ	40	-	63	-
18	หลุมเจาะมีโพรง	41	-	64	-
19	หลุมเจาะมีโพรง	42	-	65	-
20	หลุมเจาะมีโพรง	43	-	66	-
21	หลุมเจาะมีโพรง	44	-	67	-
22	หลุมเจาะหินมีเนื้อแน่น	45	-	68	-
23	หลุมเจาะมีโพรง	46	-	69	-
24	หลุมเจาะหินมีเนื้อแน่น	47	-	70	-
25	หลุมเจาะมีโพรง	48	-	71	-
26	หลุมเจาะหินมีเนื้อแน่น	49	-	72	-
27	หลุมเจาะมีน้ำ	50	-	73	-
28	หลุมเจาะหินมีเนื้อแน่น	51	-	74	-
29	หลุมเจาะมีโพรง	52	-	75	-
30	หลุมเจาะหินมีเนื้อแน่น	53	-	76	-
31	หลุมเจาะมีน้ำ	54	-	77	-
32	-	55	-	78	-
33	-	56	-	79	-
34	-	57	-	80	-
35	-	58	-	81	-
36	-	59	-	82	-
37	-	60	-	83	-



Srilamartsri Co.,Ltd.

บริษัท ศิลามาตรศรี จำกัด

Site Name : Srilamartsri Co.,Ltd

Location : Suphan Buri Zone ศิลา-2

The Kind of Rock



Limestone

Machine 4 Position ผา-2

Work รูปทึบ Date : 6 July 2022

Drill hole detail

Number of Holes	21	Holes.
Hole Size	3.5	in.
Bench Height	13	m.
Burden	3.0	m.
Spacing	3.5	m.
Sub drill	1.0	m.
Hole Depth	14	m.
Stemming	3.0	m.
High Explosive	43	Pcs.
Density Measurement ANFO	0.85	g/cc.
ANFO ต่อรู	30	kg.
ANFO	625	kg.
	25	Pcs.
Fuel Oil	46	Liter.

Shot Volume

Shot Volume ( BCM. )	2,866.50	cu.m
Shot Volume ( Ton. )	7,452.90	ton.

Powder Factor

Powder Factor ( BCM. )	0.218	kg/bcm.
Powder Factor ( Ton. )	0.084	kg/Ton.

Detail CapExplosive

HE	55	X	300	mm.	43	Pcs.
HE	55	X	300	mm.	2.0	Pcs./Hole.
Booster		X		mm.		Pcs.

Electric

IED	No. 0	0	No. 6	4	Pcs.
MSD	No. 1	0	No. 7	4	Pcs.
	No. 2	0	No. 8	3	Pcs.
	No. 3	0	No. 9	4	Pcs.
	No. 4	0	No. 10	3	Pcs.
	No. 5	4	No. ...		Pcs.

Non-electric

Ez-Det	/	ms.		Pcs.
Thank line		ms.		Pcs.
Down line		ms.		Pcs.
Safety Fuse				Meter.

Total Cap 22 Pcs.

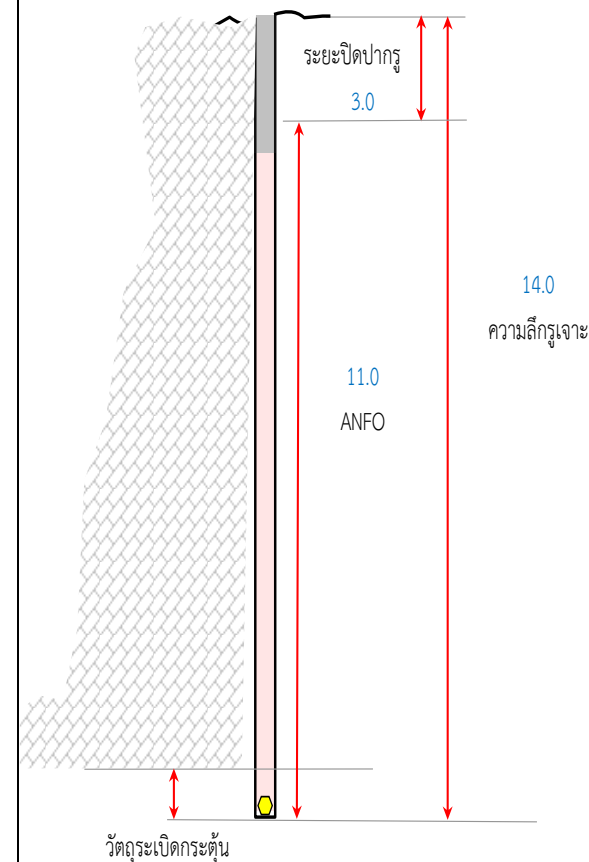



Srilamartsri Co.,Ltd.

บริษัท ศิลามาตรศรี จำกัด

## บันทึกลักษณะหลุมเจาะ

Date : 6 July 2022

### รายละเอียดของการเจาะ

ตำแหน่งหน้างาน	ผา-2	
ขนาดรูเจาะ	3.5	นิ้ว
ความลึกรูเจาะ	14	เมตร
จำนวนรูเจาะ	21	รู
ระยะ Burden	3.0	เมตร
ระยะ Spacing	3.5	เมตร

หลุมที่	ลักษณะหลุมเจาะ
1	หลุมเจาะมีน้ำ
2	หลุมเจาะมีโพรง
3	หลุมเจาะหินมีเนื้อแน่น
4	หลุมเจาะมีน้ำ
5	หลุมเจาะหินมีเนื้อแน่น
6	หลุมเจาะหินมีเนื้อแน่น
7	หลุมเจาะหินมีเนื้อแน่น
8	หลุมเจาะหินมีเนื้อแน่น
9	หลุมเจาะหินมีเนื้อแน่น
10	หลุมเจาะมีโพรง
11	หลุมเจาะหินมีเนื้อแน่น
12	หลุมเจาะหินมีเนื้อแน่น
13	หลุมเจาะมีโพรง
14	หลุมเจาะหินมีเนื้อแน่น

หลุมที่	ลักษณะหลุมเจาะ	หลุมที่	ลักษณะหลุมเจาะ	หลุมที่	ลักษณะหลุมเจาะ
15	หลุมเจาะมีน้ำ	38	-	61	-
16	หลุมเจาะหินมีเนื้อแน่น	39	-	62	-
17	หลุมเจาะหินมีเนื้อแน่น	40	-	63	-
18	หลุมเจาะมีน้ำ	41	-	64	-
19	หลุมเจาะหินมีเนื้อแน่น	42	-	65	-
20	หลุมเจาะมีน้ำ	43	-	66	-
21	หลุมเจาะมีโพรง	44	-	67	-
22	-	45	-	68	-
23	-	46	-	69	-
24	-	47	-	70	-
25	-	48	-	71	-
26	-	49	-	72	-
27	-	50	-	73	-
28	-	51	-	74	-
29	-	52	-	75	-
30	-	53	-	76	-
31	-	54	-	77	-
32	-	55	-	78	-
33	-	56	-	79	-
34	-	57	-	80	-
35	-	58	-	81	-
36	-	59	-	82	-
37	-	60	-	83	-



Srilamartsri Co.,Ltd.

บริษัท ศิลามาตรศรี จำกัด

Site Name : Srilamartsri Co.,Ltd

Location : Suphan Buri

Zone ศิลา-2

The Kind of Rock



Limestone

Machine 4

Position ผา-1

Work รูปทึบ

Date : 7 July 2022

Drill hole detail

Number of Holes	24	Holes.
Hole Size	3.5	in.
Bench Height	13	m.
Burden	3.0	m.
Spacing	3.5	m.
Sub drill	1.0	m.
Hole Depth	14	m.
Stemming	3.0	m.
High Explosive	48	Pcs.
Density Measurement ANFO	0.85	g/cc.
ANFO ต่อรู	46	kg.
ANFO	1100	kg.
	44	Pcs.
Fuel Oil	81	Liter.

Shot Volume

Shot Volume ( BCM. )	3,276.00	cu.m
Shot Volume ( Ton. )	8,517.60	ton.

Powder Factor

Powder Factor ( BCM. )	0.336	kg/bcm.
Powder Factor ( Ton. )	0.130	kg./Ton.

Detail CapExplosive

HE	55	X	300	mm.	48	Pcs.
HE	55	X	300	mm.	2.0	Pcs./Hole.
Booster		X		mm.		Pcs.

Electric

IED	No. 0	0	No. 6	5	Pcs.
MSD	No. 1	0	No. 7	0	Pcs.
	No. 2	0	No. 8	7	Pcs.
	No. 3	0	No. 9	0	Pcs.
	No. 4	4	No.10	8	Pcs.
	No. 5	0	No. ...		Pcs.

Non-electric

Ez-Det	/	ms.		Pcs.
Thank line		ms.		Pcs.
Down line		ms.		Pcs.
Safety Fuse				Meter.

Total Cap 24 Pcs.

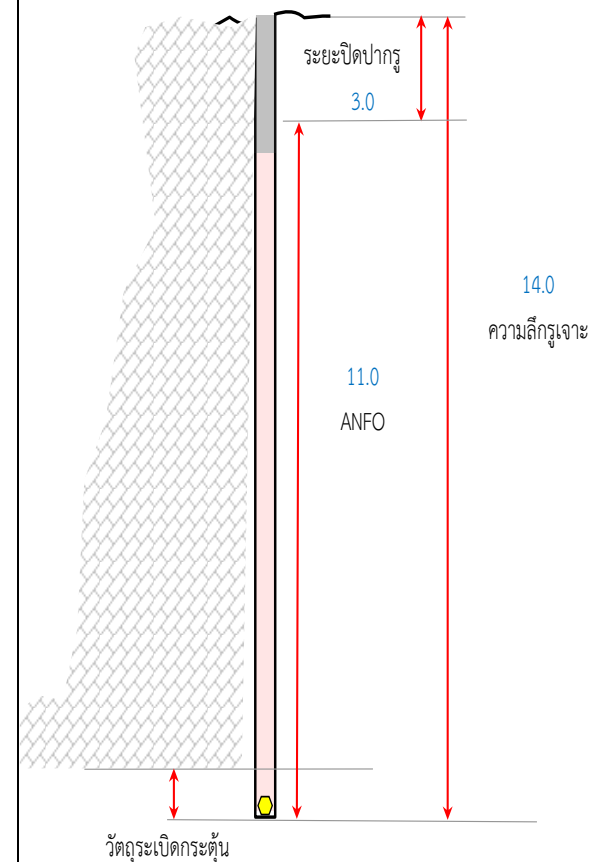



Srilamartsri Co.,Ltd.

บริษัท ศิลามาตรศรี จำกัด

### บันทึกลักษณะหลุมเจาะ

Date : 7 July 2022

#### รายละเอียดของการเจาะ

ตำแหน่งหน้างาน	ผา-1	
ขนาดรูเจาะ	3.5	นิ้ว
ความลึกรูเจาะ	14	เมตร
จำนวนรูเจาะ	24	รู
ระยะ Burden	3.0	เมตร
ระยะ Spacing	3.5	เมตร

หลุมที่	ลักษณะหลุมเจาะ
1	หลุมเจาะมีน้ำ
2	หลุมเจาะหินมีเนื้อแน่น
3	หลุมเจาะมีโพรง
4	หลุมเจาะมีน้ำ
5	หลุมเจาะมีโพรง
6	หลุมเจาะมีน้ำ
7	หลุมเจาะมีโพรง
8	หลุมเจาะมีน้ำ
9	หลุมเจาะมีโพรง
10	หลุมเจาะหินมีเนื้อแน่น
11	หลุมเจาะมีโพรง
12	หลุมเจาะมีโพรง
13	หลุมเจาะมีน้ำ
14	หลุมเจาะหินมีเนื้อแน่น

หลุมที่	ลักษณะหลุมเจาะ	หลุมที่	ลักษณะหลุมเจาะ	หลุมที่	ลักษณะหลุมเจาะ
15	หลุมเจาะหินมีเนื้อแน่น	38	-	61	-
16	หลุมเจาะหินมีเนื้อแน่น	39	-	62	-
17	หลุมเจาะมีโพรง	40	-	63	-
18	หลุมเจาะมีโพรง	41	-	64	-
19	หลุมเจาะมีโพรง	42	-	65	-
20	หลุมเจาะหินมีเนื้อแน่น	43	-	66	-
21	หลุมเจาะมีโพรง	44	-	67	-
22	หลุมเจาะหินมีเนื้อแน่น	45	-	68	-
23	หลุมเจาะมีน้ำ	46	-	69	-
24	หลุมเจาะมีน้ำ	47	-	70	-
25	-	48	-	71	-
26	-	49	-	72	-
27	-	50	-	73	-
28	-	51	-	74	-
29	-	52	-	75	-
30	-	53	-	76	-
31	-	54	-	77	-
32	-	55	-	78	-
33	-	56	-	79	-
34	-	57	-	80	-
35	-	58	-	81	-
36	-	59	-	82	-
37	-	60	-	83	-



Srilamartsri Co.,Ltd.  
บริษัท ศิลามาตรศรี จำกัด

Site Name : Srilamartsri Co.,Ltd

Location : Suphan Buri

Zone ศิลา-2

The Kind of Rock



Limestone

Machine 4

Position ผา-2

Work รูปกติ

Date : 9 July 2022

Drill hole detail

Number of Holes	28	Holes.
Hole Size	3.5	in.
Bench Height	13	m.
Burden	3.0	m.
Spacing	3.5	m.
Sub drill	1.0	m.
Hole Depth	14	m.
Stemming	3.0	m.
High Explosive	56	Pcs.
Density Measurement ANFO	0.85	g/cc.
ANFO ต่อรู	41	kg.
ANFO	1150	kg.
	46	Pcs.
Fuel Oil	85	Liter.

Shot Volume

Shot Volume ( BCM. )	3,822.00	cu.m
Shot Volume ( Ton. )	9,937.20	ton.

Powder Factor

Powder Factor ( BCM. )	0.301	kg/bcm.
Powder Factor ( Ton. )	0.116	kg/Ton.

Detail Cap

Explosive

HE	55	X	300	mm.	56	Pcs.
HE	55	X	300	mm.	2.0	Pcs./Hole.
Booster		X		mm.		Pcs.

Electric

IED	No. 0	0	No. 6	0	Pcs.
MSD	No. 1	0	No. 7	5	Pcs.
	No. 2	0	No. 8	5	Pcs.
	No. 3	4	No. 9	4	Pcs.
	No. 4	0	No.10	5	Pcs.
	No. 5	5	No. ...		Pcs.

Non-electric

Ez-Det	/	ms.		Pcs.
Thank line		ms.		Pcs.
Down line		ms.		Pcs.
Safety Fuse				Meter.

Total Cap 28 Pcs.

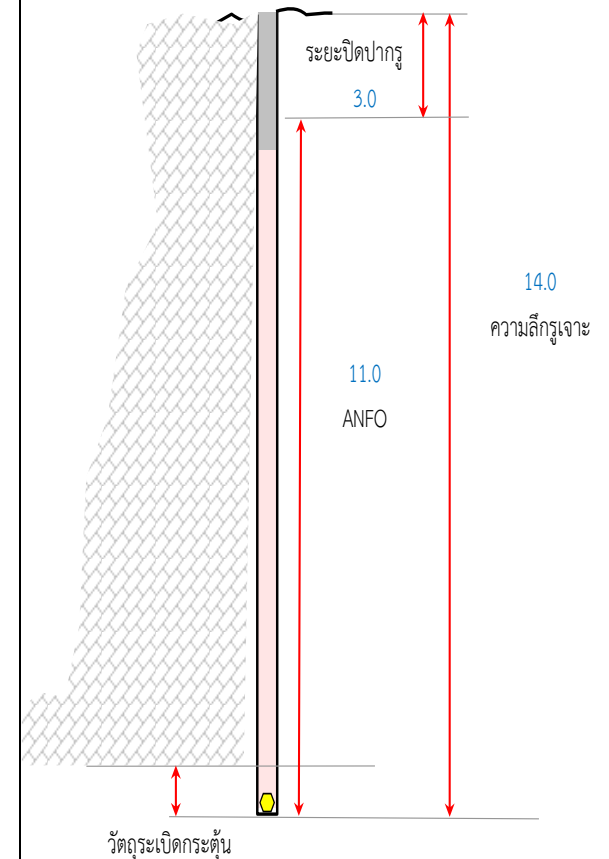



Srilamartsri Co.,Ltd.

บริษัท ศิลามาตรศรี จำกัด

บันทึกลักษณะหลุมเจาะ

Date : 9 July 2022

รายละเอียดของการเจาะ

ตำแหน่งหน้างาน	ผา-2	
ขนาดรูเจาะ	3.5	นิ้ว
ความลึกรูเจาะ	14	เมตร
จำนวนรูเจาะ	28	รู
ระยะ Burden	3.0	เมตร
ระยะ Spacing	3.5	เมตร

หลุมที่	ลักษณะหลุมเจาะ
1	หลุมเจาะหินมีเนื้อแน่น
2	หลุมเจาะมีโพรง
3	หลุมเจาะมีโพรง
4	หลุมเจาะหินมีเนื้อแน่น
5	หลุมเจาะมีน้ำ
6	หลุมเจาะหินมีเนื้อแน่น
7	หลุมเจาะมีน้ำ
8	หลุมเจาะหินมีเนื้อแน่น
9	หลุมเจาะหินมีเนื้อแน่น
10	หลุมเจาะมีน้ำ
11	หลุมเจาะหินมีเนื้อแน่น
12	หลุมเจาะหินมีเนื้อแน่น
13	หลุมเจาะมีโพรง
14	หลุมเจาะมีโพรง

หลุมที่	ลักษณะหลุมเจาะ	หลุมที่	ลักษณะหลุมเจาะ	หลุมที่	ลักษณะหลุมเจาะ
15	หลุมเจาะมีน้ำ	38	-	61	-
16	หลุมเจาะมีน้ำ	39	-	62	-
17	หลุมเจาะมีน้ำ	40	-	63	-
18	หลุมเจาะมีน้ำ	41	-	64	-
19	หลุมเจาะมีโพรง	42	-	65	-
20	หลุมเจาะมีน้ำ	43	-	66	-
21	หลุมเจาะมีน้ำ	44	-	67	-
22	หลุมเจาะมีโพรง	45	-	68	-
23	หลุมเจาะมีโพรง	46	-	69	-
24	หลุมเจาะหินมีเนื้อแน่น	47	-	70	-
25	หลุมเจาะมีโพรง	48	-	71	-
26	หลุมเจาะมีน้ำ	49	-	72	-
27	หลุมเจาะมีโพรง	50	-	73	-
28	หลุมเจาะมีน้ำ	51	-	74	-
29	-	52	-	75	-
30	-	53	-	76	-
31	-	54	-	77	-
32	-	55	-	78	-
33	-	56	-	79	-
34	-	57	-	80	-
35	-	58	-	81	-
36	-	59	-	82	-
37	-	60	-	83	-



Srilamartsri Co.,Ltd.

บริษัท ศิลามาตรศรี จำกัด

Site Name : Srilamartsri Co.,Ltd

Location : Suphan Buri Zone ศิลา-2

The Kind of Rock



Limestone

Machine 4 Position ผา-1

Work รูปทึบ Date : 11 July 2022

Drill hole detail

Number of Holes	24	Holes.
Hole Size	3.5	in.
Bench Height	13	m.
Burden	3.0	m.
Spacing	3.5	m.
Sub drill	1.0	m.
Hole Depth	14	m.
Stemming	3.0	m.
High Explosive	48	Pcs.
Density Measurement ANFO	0.85	g/cc.
ANFO ต่อรู	46	kg.
ANFO	1100	kg.
	44	Pcs.
Fuel Oil	81	Liter.

Shot Volume

Shot Volume ( BCM. )	3,276.00	cu.m
Shot Volume ( Ton. )	8,517.60	ton.

Powder Factor

Powder Factor ( BCM. )	0.336	kg/bcm.
Powder Factor ( Ton. )	0.130	kg/Ton.

## Detail Cap

Explosive

HE	55	X	300	mm.	48	Pcs.
HE	55	X	300	mm.	2.0	Pcs./Hole.
Booster		X		mm.		Pcs.

Electric

IED	No. 0	0	No. 6	3	Pcs.
MSD	No. 1	0	No. 7	6	Pcs.
	No. 2	0	No. 8	7	Pcs.
	No. 3	0	No. 9	5	Pcs.
	No. 4	0	No. 10	3	Pcs.
	No. 5	0	No. ...		Pcs.

Non-electric

Ez-Det	/	ms.		Pcs.
Thank line		ms.		Pcs.
Down line		ms.		Pcs.
Safety Fuse				Meter.

Total Cap 24 Pcs.

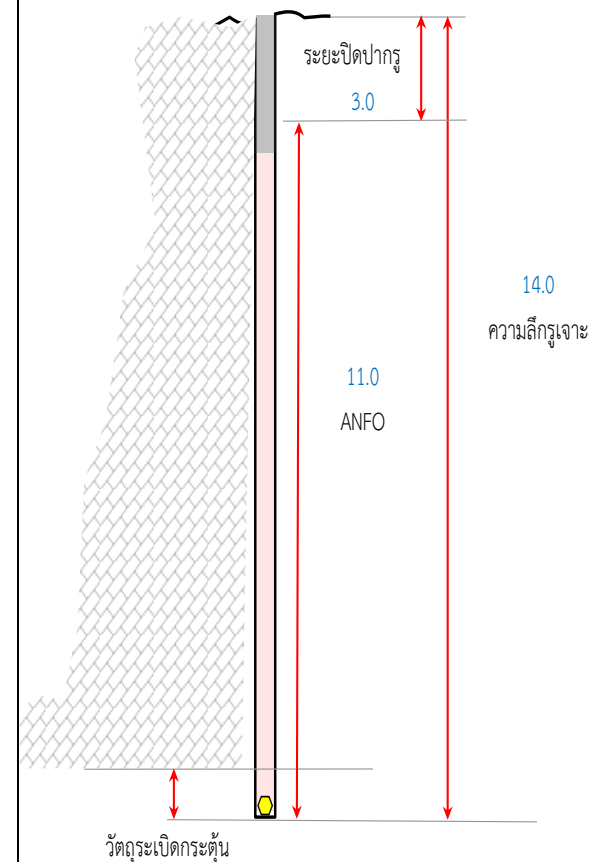





Srilamartsri Co.,Ltd.

บริษัท ศิลามาตรศรี จำกัด

## บันทึกลักษณะหลุมเจาะ

Date : 11 July 2022

### รายละเอียดของการเจาะ

ตำแหน่งหน้างาน	ผา-1	
ขนาดรูเจาะ	3.5	นิ้ว
ความลึกรูเจาะ	14	เมตร
จำนวนรูเจาะ	24	รู
ระยะ Burden	3.0	เมตร
ระยะ Spacing	3.5	เมตร

หลุมที่	ลักษณะหลุมเจาะ
1	หลุมเจาะหินมีเนื้อแน่น
2	หลุมเจาะมีโพรง
3	หลุมเจาะมีน้ำ
4	หลุมเจาะมีโพรง
5	หลุมเจาะหินมีเนื้อแน่น
6	หลุมเจาะมีโพรง
7	หลุมเจาะมีโพรง
8	หลุมเจาะมีโพรง
9	หลุมเจาะมีน้ำ
10	หลุมเจาะมีน้ำ
11	หลุมเจาะมีโพรง
12	หลุมเจาะมีน้ำ
13	หลุมเจาะหินมีเนื้อแน่น
14	หลุมเจาะหินมีเนื้อแน่น

หลุมที่	ลักษณะหลุมเจาะ	หลุมที่	ลักษณะหลุมเจาะ	หลุมที่	ลักษณะหลุมเจาะ
15	หลุมเจาะหินมีเนื้อแน่น	38	-	61	-
16	หลุมเจาะมีน้ำ	39	-	62	-
17	หลุมเจาะมีโพรง	40	-	63	-
18	หลุมเจาะหินมีเนื้อแน่น	41	-	64	-
19	หลุมเจาะหินมีเนื้อแน่น	42	-	65	-
20	หลุมเจาะมีน้ำ	43	-	66	-
21	หลุมเจาะมีน้ำ	44	-	67	-
22	หลุมเจาะมีน้ำ	45	-	68	-
23	หลุมเจาะมีโพรง	46	-	69	-
24	หลุมเจาะมีน้ำ	47	-	70	-
25	-	48	-	71	-
26	-	49	-	72	-
27	-	50	-	73	-
28	-	51	-	74	-
29	-	52	-	75	-
30	-	53	-	76	-
31	-	54	-	77	-
32	-	55	-	78	-
33	-	56	-	79	-
34	-	57	-	80	-
35	-	58	-	81	-
36	-	59	-	82	-
37	-	60	-	83	-



Srilamartsri Co.,Ltd.

บริษัท ศิลามาตรศรี จำกัด

Site Name : Srilamartsri Co.,Ltd

Location : Suphan Buri

Zone ศิลา-2

The Kind of Rock



Limestone

Machine 4

Position ผา-1-Ramp

Work รูปกติ

Date : 13 July 2022

Drill hole detail

Number of Holes	52	Holes.
Hole Size	3.5	in.
Bench Height	10	m.
Burden	3.0	m.
Spacing	3.5	m.
Sub drill	0.5	m.
Hole Depth	10.5	m.
Stemming	2.5	m.
High Explosive	69	Pcs.
Density Measurement ANFO	0.85	g/cc.
ANFO ต่อรู	32	kg.
ANFO	1650	kg.
	66	Pcs.
Fuel Oil	122	Liter.

Shot Volume

Shot Volume ( BCM. )	4,326.00	cu.m
Shot Volume ( Ton. )	11,247.60	ton.

Powder Factor

Powder Factor ( BCM. )	0.382	kg/bcm.
Powder Factor ( Ton. )	0.147	kg/Ton.

## Detail Cap

Explosive

HE	55	X	300	mm.	69	Pcs.
HE	55	X	300	mm.	1.3	Pcs./Hole.
Booster		X		mm.		Pcs.

Electric

IED	No. 0	0	No. 6	5	Pcs.
MSD	No. 1	5	No. 7	5	Pcs.
	No. 2	5	No. 8	5	Pcs.
	No. 3	6	No. 9	5	Pcs.
	No. 4	6	No. 10	5	Pcs.
	No. 5	5	No. ...		Pcs.

Non-electric

Ez-Det	/	ms.		Pcs.
Thank line		ms.		Pcs.
Down line		ms.		Pcs.
Safety Fuse				Meter.

Total Cap 52 Pcs.

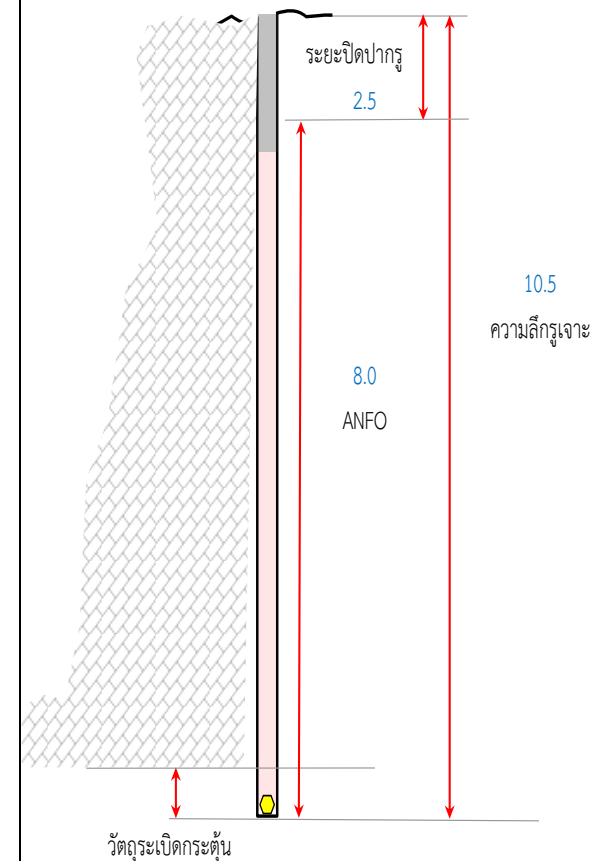



Srilamartsri Co.,Ltd.

บริษัท ศิลามาตรศรี จำกัด

## บันทึกลักษณะหลุมเจาะ

Date : 13 July 2022

### รายละเอียดของการเจาะ

ตำแหน่งหน้างาน	ผา-1-Ramp	
ขนาดรูเจาะ	3.5	นิ้ว
ความลึกรูเจาะ	10.5	เมตร
จำนวนรูเจาะ	52	รู
ระยะ Burden	3.0	เมตร
ระยะ Spacing	3.5	เมตร

หลุมที่	ลักษณะหลุมเจาะ
1	หลุมเจาะมีโพรง
2	หลุมเจาะมีโพรง
3	หลุมเจาะมีน้ำ
4	หลุมเจาะมีน้ำ
5	หลุมเจาะมีโพรง
6	หลุมเจาะมีน้ำ
7	หลุมเจาะมีโพรง
8	หลุมเจาะมีโพรง
9	หลุมเจาะหินมีเนื้อแน่น
10	หลุมเจาะหินมีเนื้อแน่น
11	หลุมเจาะมีโพรง
12	หลุมเจาะมีโพรง
13	หลุมเจาะมีน้ำ
14	หลุมเจาะหินมีเนื้อแน่น

หลุมที่	ลักษณะหลุมเจาะ	หลุมที่	ลักษณะหลุมเจาะ	หลุมที่	ลักษณะหลุมเจาะ
15	หลุมเจาะมีน้ำ	38	หลุมเจาะหินมีเนื้อแน่น	61	-
16	หลุมเจาะหินมีเนื้อแน่น	39	หลุมเจาะมีโพรง	62	-
17	หลุมเจาะมีโพรง	40	หลุมเจาะมีโพรง	63	-
18	หลุมเจาะมีโพรง	41	หลุมเจาะหินมีเนื้อแน่น	64	-
19	หลุมเจาะหินมีเนื้อแน่น	42	หลุมเจาะมีน้ำ	65	-
20	หลุมเจาะหินมีเนื้อแน่น	43	หลุมเจาะมีโพรง	66	-
21	หลุมเจาะมีโพรง	44	หลุมเจาะมีโพรง	67	-
22	หลุมเจาะมีน้ำ	45	หลุมเจาะมีน้ำ	68	-
23	หลุมเจาะมีโพรง	46	หลุมเจาะมีโพรง	69	-
24	หลุมเจาะหินมีเนื้อแน่น	47	หลุมเจาะหินมีเนื้อแน่น	70	-
25	หลุมเจาะหินมีเนื้อแน่น	48	หลุมเจาะหินมีเนื้อแน่น	71	-
26	หลุมเจาะมีโพรง	49	หลุมเจาะมีโพรง	72	-
27	หลุมเจาะมีโพรง	50	หลุมเจาะมีน้ำ	73	-
28	หลุมเจาะมีน้ำ	51	หลุมเจาะมีน้ำ	74	-
29	หลุมเจาะหินมีเนื้อแน่น	52	หลุมเจาะมีโพรง	75	-
30	หลุมเจาะมีโพรง	53	-	76	-
31	หลุมเจาะมีน้ำ	54	-	77	-
32	หลุมเจาะมีน้ำ	55	-	78	-
33	หลุมเจาะมีน้ำ	56	-	79	-
34	หลุมเจาะมีน้ำ	57	-	80	-
35	หลุมเจาะหินมีเนื้อแน่น	58	-	81	-
36	หลุมเจาะมีโพรง	59	-	82	-
37	หลุมเจาะมีโพรง	60	-	83	-



Srilamartsri Co.,Ltd.

บริษัท ศิลามาตรศรี จำกัด

Site Name : Srilamartsri Co.,Ltd

Location : Suphan Buri

Zone ศิลา-2

The Kind of Rock



Limestone

Machine 5

Position ผา-1-Ramp

Work รูปทึ

Date : 15 July 2022

Drill hole detail

Number of Holes	33	Holes.
Hole Size	3.5	in.
Bench Height	8	m.
Burden	3.0	m.
Spacing	3.5	m.
Sub drill	0.6	m.
Hole Depth	8.6	m.
Stemming	1.5	m.
High Explosive	28	Pcs.
Density Measurement ANFO	0.85	g/cc.
ANFO ต่อรู	12	kg.
ANFO	400	kg.
	16	Pcs.
Fuel Oil	29	Liter.

Shot Volume

Shot Volume ( BCM. )	1,921.50	cu.m
Shot Volume ( Ton. )	4,995.90	ton.

Powder Factor

Powder Factor ( BCM. )	0.208	kg/bcm.
Powder Factor ( Ton. )	0.081	kg./Ton.

Detail CapExplosive

HE	55	X	300	mm.	28	Pcs.
HE	55	X	300	mm.	0.8	Pcs./Hole.
Booster		X		mm.		Pcs.

Electric

IED	No. 0	0	No. 6	4	Pcs.
MSD	No. 1	2	No. 7	2	Pcs.
	No. 2	0	No. 8	3	Pcs.
	No. 3	4	No. 9	4	Pcs.
	No. 4	6	No. 10	4	Pcs.
	No. 5	4	No. ...		Pcs.

Non-electric

Ez-Det	/	ms.		Pcs.
Thank line		ms.		Pcs.
Down line		ms.		Pcs.
Safety Fuse				Meter.

Total Cap 33 Pcs.

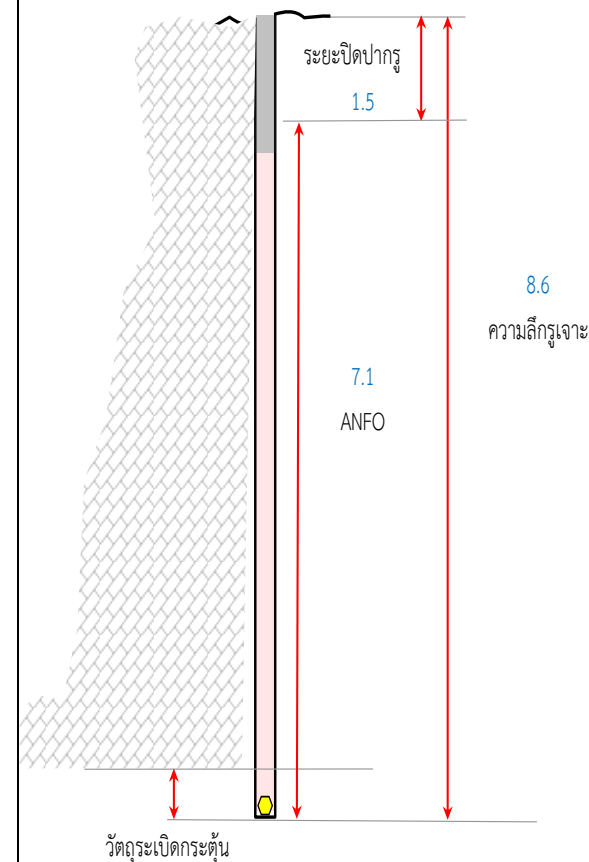



Srilamartsri Co.,Ltd.

บริษัท ศิลามาตรศรี จำกัด

## บันทึกลักษณะหลุมเจาะ

Date : 15 July 2022

### รายละเอียดของการเจาะ

ตำแหน่งหน้างาน	ผา-1-Ramp
ขนาดรูเจาะ	3.5 นิ้ว
ความลึกรูเจาะ	8.6 เมตร
จำนวนรูเจาะ	33 รู
ระยะ Burden	3.0 เมตร
ระยะ Spacing	3.5 เมตร

หลุมที่	ลักษณะหลุมเจาะ
1	หลุมเจาะหินมีเนื้อแน่น
2	หลุมเจาะหินมีเนื้อแน่น
3	หลุมเจาะมีน้ำ
4	หลุมเจาะหินมีเนื้อแน่น
5	หลุมเจาะมีโพรง
6	หลุมเจาะหินมีเนื้อแน่น
7	หลุมเจาะหินมีเนื้อแน่น
8	หลุมเจาะมีโพรง
9	หลุมเจาะมีโพรง
10	หลุมเจาะมีโพรง
11	หลุมเจาะหินมีเนื้อแน่น
12	หลุมเจาะมีโพรง
13	หลุมเจาะหินมีเนื้อแน่น
14	หลุมเจาะมีน้ำ

หลุมที่	ลักษณะหลุมเจาะ	หลุมที่	ลักษณะหลุมเจาะ	หลุมที่	ลักษณะหลุมเจาะ
15	หลุมเจาะมีน้ำ	38	-	61	-
16	หลุมเจาะหินมีเนื้อแน่น	39	-	62	-
17	หลุมเจาะหินมีเนื้อแน่น	40	-	63	-
18	หลุมเจาะมีน้ำ	41	-	64	-
19	หลุมเจาะมีโพรง	42	-	65	-
20	หลุมเจาะหินมีเนื้อแน่น	43	-	66	-
21	หลุมเจาะมีน้ำ	44	-	67	-
22	หลุมเจาะมีน้ำ	45	-	68	-
23	หลุมเจาะหินมีเนื้อแน่น	46	-	69	-
24	หลุมเจาะหินมีเนื้อแน่น	47	-	70	-
25	หลุมเจาะหินมีเนื้อแน่น	48	-	71	-
26	หลุมเจาะหินมีเนื้อแน่น	49	-	72	-
27	หลุมเจาะมีน้ำ	50	-	73	-
28	หลุมเจาะหินมีเนื้อแน่น	51	-	74	-
29	หลุมเจาะหินมีเนื้อแน่น	52	-	75	-
30	หลุมเจาะหินมีเนื้อแน่น	53	-	76	-
31	หลุมเจาะมีน้ำ	54	-	77	-
32	หลุมเจาะหินมีเนื้อแน่น	55	-	78	-
33	หลุมเจาะมีน้ำ	56	-	79	-
34	-	57	-	80	-
35	-	58	-	81	-
36	-	59	-	82	-
37	-	60	-	83	-



Srilamartsri Co.,Ltd.  
บริษัท ศิลามาตรศรี จำกัด

Site Name : Srilamartsri Co.,Ltd

Location : Suphan Buri

Zone ศิลา-2

The Kind of Rock



Limestone

Machine 4

Position ผา-2

Work รูปทึบ

Date : 16 July 2022

Drill hole detail

Number of Holes	18	Holes.
Hole Size	3.5	in.
Bench Height	13	m.
Burden	3.0	m.
Spacing	3.5	m.
Sub drill	1.0	m.
Hole Depth	14	m.
Stemming	3.0	m.
High Explosive	36	Pcs.
Density Measurement ANFO	0.85	g/cc.
ANFO ต่อรู	40	kg.
ANFO	725	kg.
	29	Pcs.
Fuel Oil	53	Liter.

Shot Volume

Shot Volume ( BCM. )	2,457.00	cu.m
Shot Volume ( Ton. )	6,388.20	ton.

Powder Factor

Powder Factor ( BCM. )	0.295	kg/bcm.
Powder Factor ( Ton. )	0.114	kg/Ton.

Detail Cap

Explosive

HE	55	X	300	mm.	36	Pcs.
HE	55	X	300	mm.	2.0	Pcs./Hole.
Booster		X		mm.		Pcs.

Electric

IED	No. 0	0	No. 6	0	Pcs.
MSD	No. 1	4	No. 7	5	Pcs.
	No. 2	0	No. 8	0	Pcs.
	No. 3	4	No. 9	0	Pcs.
	No. 4	0	No.10	0	Pcs.
	No. 5	5	No. ...		Pcs.

Non-electric

Ez-Det	/	ms.		Pcs.
Thank line		ms.		Pcs.
Down line		ms.		Pcs.
Safety Fuse				Meter.

Total Cap 18 Pcs.

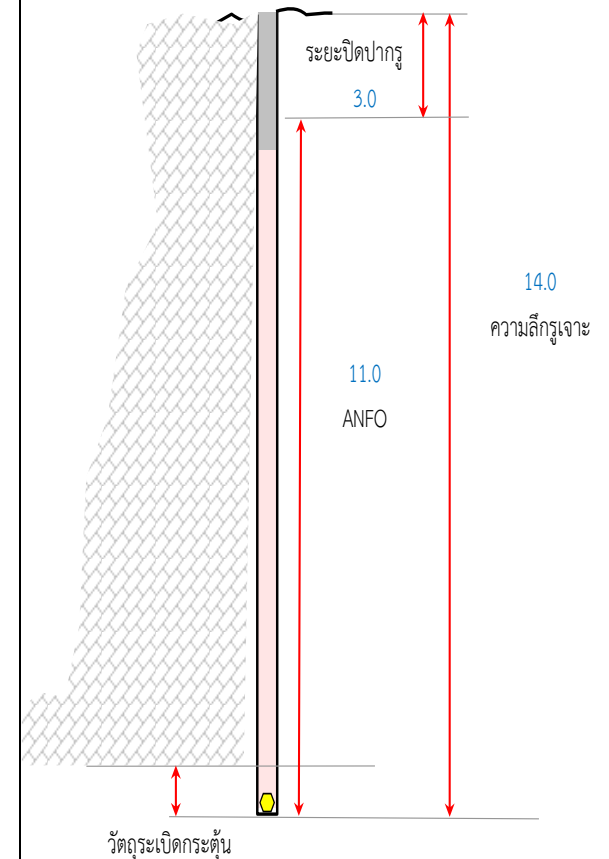



Srilamartsri Co.,Ltd.

บริษัท ศิลามาตรศรี จำกัด

บันทึกลักษณะหลุมเจาะ

Date : 16 July 2022

รายละเอียดของการเจาะ

ตำแหน่งหน้างาน	ผา-2	
ขนาดรูเจาะ	3.5	นิ้ว
ความลึกรูเจาะ	14	เมตร
จำนวนรูเจาะ	18	รู
ระยะ Burden	3.0	เมตร
ระยะ Spacing	3.5	เมตร

หลุมที่	ลักษณะหลุมเจาะ
1	หลุมเจาะมีโพรง
2	หลุมเจาะหินมีเนื้อแน่น
3	หลุมเจาะมีน้ำ
4	หลุมเจาะหินมีเนื้อแน่น
5	หลุมเจาะมีน้ำ
6	หลุมเจาะหินมีเนื้อแน่น
7	หลุมเจาะมีโพรง
8	หลุมเจาะมีโพรง
9	หลุมเจาะมีโพรง
10	หลุมเจาะมีน้ำ
11	หลุมเจาะหินมีเนื้อแน่น
12	หลุมเจาะมีน้ำ
13	หลุมเจาะหินมีเนื้อแน่น
14	หลุมเจาะมีน้ำ

หลุมที่	ลักษณะหลุมเจาะ	หลุมที่	ลักษณะหลุมเจาะ	หลุมที่	ลักษณะหลุมเจาะ
15	หลุมเจาะหินมีเนื้อแน่น	38	-	61	-
16	หลุมเจาะมีโพรง	39	-	62	-
17	หลุมเจาะมีน้ำ	40	-	63	-
18	หลุมเจาะมีน้ำ	41	-	64	-
19	-	42	-	65	-
20	-	43	-	66	-
21	-	44	-	67	-
22	-	45	-	68	-
23	-	46	-	69	-
24	-	47	-	70	-
25	-	48	-	71	-
26	-	49	-	72	-
27	-	50	-	73	-
28	-	51	-	74	-
29	-	52	-	75	-
30	-	53	-	76	-
31	-	54	-	77	-
32	-	55	-	78	-
33	-	56	-	79	-
34	-	57	-	80	-
35	-	58	-	81	-
36	-	59	-	82	-
37	-	60	-	83	-



Srilamartsri Co.,Ltd.

บริษัท ศิลามาตรศรี จำกัด

Site Name : Srilamartsri Co.,Ltd

Location : Suphan Buri Zone ศิลา-2

The Kind of Rock



Limestone

Machine 4 Position ผา-2

Work รูปทึบ Date : 19 July 2022

Drill hole detail

Number of Holes	21	Holes.
Hole Size	3.5	in.
Bench Height	13	m.
Burden	3.0	m.
Spacing	3.5	m.
Sub drill	1.0	m.
Hole Depth	14	m.
Stemming	3.0	m.
High Explosive	42	Pcs.
Density Measurement ANFO	0.85	g/cc.
ANFO ต่อรู	43	kg.
ANFO	900	kg.
	36	Pcs.
Fuel Oil	66	Liter.

Shot Volume

Shot Volume ( BCM. )	2,866.50	cu.m
Shot Volume ( Ton. )	7,452.90	ton.

Powder Factor

Powder Factor ( BCM. )	0.314	kg/bcm.
Powder Factor ( Ton. )	0.121	kg./Ton.

## Detail Cap

Explosive

HE	55	X	300	mm.	42	Pcs.
HE	55	X	300	mm.	2.0	Pcs./Hole.
Booster		X		mm.		Pcs.

Electric

IED	No. 0	0	No. 6	5	Pcs.
MSD	No. 1	0	No. 7	5	Pcs.
	No. 2	0	No. 8	5	Pcs.
	No. 3	0	No. 9	0	Pcs.
	No. 4	0	No.10	0	Pcs.
	No. 5	6	No. ...		Pcs.

Non-electric

Ez-Det	/	ms.		Pcs.
Thank line		ms.		Pcs.
Down line		ms.		Pcs.
Safety Fuse				Meter.

Total Cap 21 Pcs.

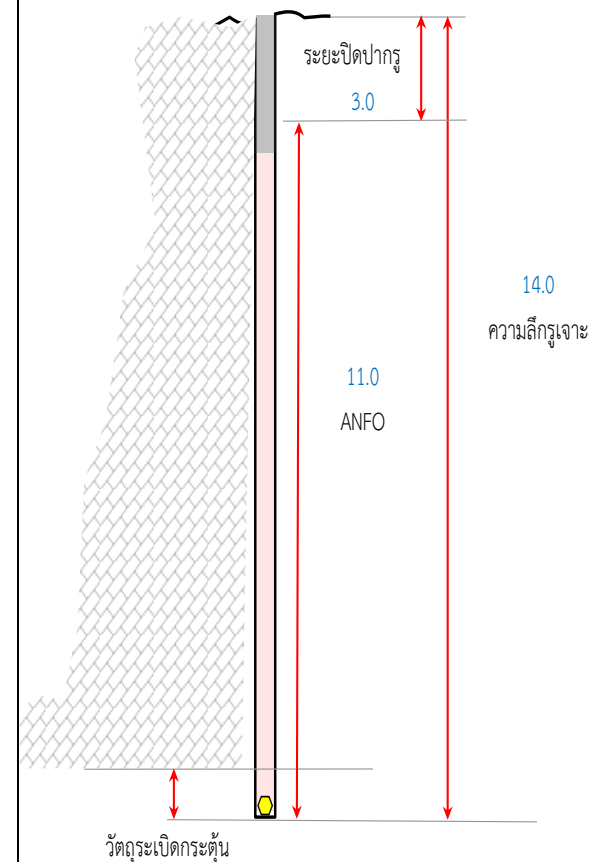





Srilamartsri Co.,Ltd.

บริษัท ศิลามาตรศรี จำกัด

## บันทึกลักษณะหลุมเจาะ

Date : 19 July 2022

### รายละเอียดของการเจาะ

ตำแหน่งหน้างาน	ผา-2	
ขนาดรูเจาะ	3.5	นิ้ว
ความลึกรูเจาะ	14	เมตร
จำนวนรูเจาะ	21	รู
ระยะ Burden	3.0	เมตร
ระยะ Spacing	3.5	เมตร

หลุมที่	ลักษณะหลุมเจาะ
1	หลุมเจาะมีน้ำ
2	หลุมเจาะมีโพรง
3	หลุมเจาะมีโพรง
4	หลุมเจาะมีน้ำ
5	หลุมเจาะมีน้ำ
6	หลุมเจาะหินมีเนื้อแน่น
7	หลุมเจาะหินมีเนื้อแน่น
8	หลุมเจาะมีโพรง
9	หลุมเจาะหินมีเนื้อแน่น
10	หลุมเจาะหินมีเนื้อแน่น
11	หลุมเจาะมีโพรง
12	หลุมเจาะมีโพรง
13	หลุมเจาะมีน้ำ
14	หลุมเจาะมีโพรง

หลุมที่	ลักษณะหลุมเจาะ	หลุมที่	ลักษณะหลุมเจาะ	หลุมที่	ลักษณะหลุมเจาะ
15	หลุมเจาะหินมีเนื้อแน่น	38	-	61	-
16	หลุมเจาะหินมีเนื้อแน่น	39	-	62	-
17	หลุมเจาะมีน้ำ	40	-	63	-
18	หลุมเจาะมีโพรง	41	-	64	-
19	หลุมเจาะมีน้ำ	42	-	65	-
20	หลุมเจาะหินมีเนื้อแน่น	43	-	66	-
21	หลุมเจาะมีน้ำ	44	-	67	-
22	-	45	-	68	-
23	-	46	-	69	-
24	-	47	-	70	-
25	-	48	-	71	-
26	-	49	-	72	-
27	-	50	-	73	-
28	-	51	-	74	-
29	-	52	-	75	-
30	-	53	-	76	-
31	-	54	-	77	-
32	-	55	-	78	-
33	-	56	-	79	-
34	-	57	-	80	-
35	-	58	-	81	-
36	-	59	-	82	-
37	-	60	-	83	-



Srilamartsri Co.,Ltd.

บริษัท ศิลามาตรศรี จำกัด

Site Name : Srilamartsri Co.,Ltd

Location : Suphan Buri Zone ศิลา-2

The Kind of Rock



Limestone

Machine 4 Position ผา-1

Work รูปทึบ Date : 20 July 2022

Drill hole detail

Number of Holes	20	Holes.
Hole Size	3.5	in.
Bench Height	13	m.
Burden	3.0	m.
Spacing	3.5	m.
Sub drill	1.0	m.
Hole Depth	14	m.
Stemming	3.0	m.
High Explosive	42	Pcs.
Density Measurement ANFO	0.85	g/cc.
ANFO ต่อรู	43	kg.
ANFO	850	kg.
	34	Pcs.
Fuel Oil	62	Liter.

Shot Volume

Shot Volume ( BCM. )	2,730.00	cu.m
Shot Volume ( Ton. )	7,098.00	ton.

Powder Factor

Powder Factor ( BCM. )	0.311	kg/bcm.
Powder Factor ( Ton. )	0.120	kg./Ton.

## Detail Cap

Explosive

HE	55	X	300	mm.	42	Pcs.
HE	55	X	300	mm.	2.1	Pcs./Hole.
Booster		X		mm.		Pcs.

Electric

IED	No. 0	0	No. 6	0	Pcs.
MSD	No. 1	0	No. 7	2	Pcs.
	No. 2	0	No. 8	5	Pcs.
	No. 3	0	No. 9	5	Pcs.
	No. 4	0	No.10	4	Pcs.
	No. 5	4	No. ...		Pcs.

Non-electric

Ez-Det	/	ms.		Pcs.
Thank line		ms.		Pcs.
Down line		ms.		Pcs.
Safety Fuse				Meter.

Total Cap 20 Pcs.

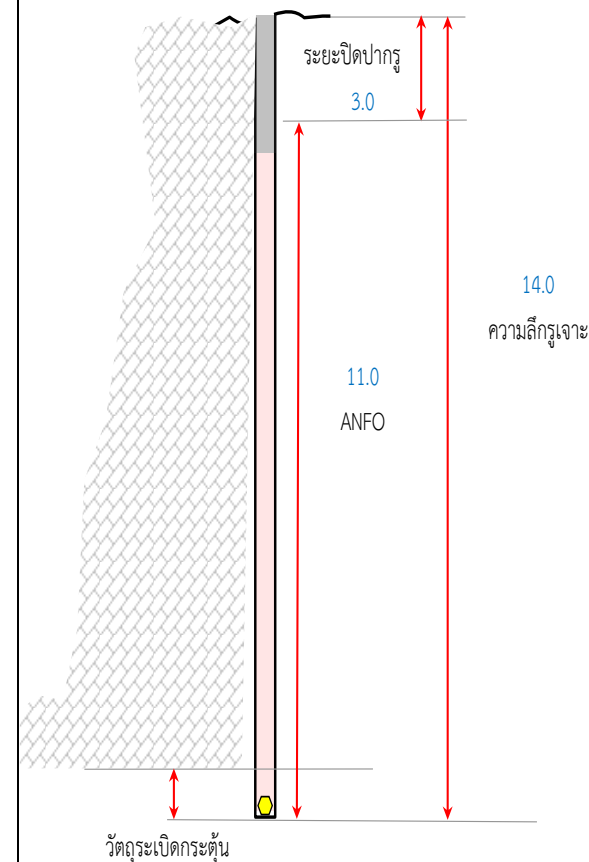



Srilamartsri Co.,Ltd.

บริษัท ศิลามาตรศรี จำกัด

## บันทึกลักษณะหลุมเจาะ

Date : 20 July 2022

### รายละเอียดของการเจาะ

ตำแหน่งหน้างาน	ผา-1	
ขนาดรูเจาะ	3.5	นิ้ว
ความลึกรูเจาะ	14	เมตร
จำนวนรูเจาะ	20	รู
ระยะ Burden	3.0	เมตร
ระยะ Spacing	3.5	เมตร

หลุมที่	ลักษณะหลุมเจาะ
1	หลุมเจาะหินมีเนื้อแน่น
2	หลุมเจาะมีน้ำ
3	หลุมเจาะมีน้ำ
4	หลุมเจาะมีโพรง
5	หลุมเจาะมีโพรง
6	หลุมเจาะหินมีเนื้อแน่น
7	หลุมเจาะมีน้ำ
8	หลุมเจาะหินมีเนื้อแน่น
9	หลุมเจาะมีน้ำ
10	หลุมเจาะหินมีเนื้อแน่น
11	หลุมเจาะหินมีเนื้อแน่น
12	หลุมเจาะมีน้ำ
13	หลุมเจาะมีโพรง
14	หลุมเจาะมีน้ำ

หลุมที่	ลักษณะหลุมเจาะ	หลุมที่	ลักษณะหลุมเจาะ	หลุมที่	ลักษณะหลุมเจาะ
15	หลุมเจาะมีโพรง	38	-	61	-
16	หลุมเจาะมีโพรง	39	-	62	-
17	หลุมเจาะมีน้ำ	40	-	63	-
18	หลุมเจาะมีโพรง	41	-	64	-
19	หลุมเจาะมีน้ำ	42	-	65	-
20	หลุมเจาะหินมีเนื้อแน่น	43	-	66	-
21	-	44	-	67	-
22	-	45	-	68	-
23	-	46	-	69	-
24	-	47	-	70	-
25	-	48	-	71	-
26	-	49	-	72	-
27	-	50	-	73	-
28	-	51	-	74	-
29	-	52	-	75	-
30	-	53	-	76	-
31	-	54	-	77	-
32	-	55	-	78	-
33	-	56	-	79	-
34	-	57	-	80	-
35	-	58	-	81	-
36	-	59	-	82	-
37	-	60	-	83	-



Srilamartsri Co.,Ltd.

บริษัท ศิลามาตรศรี จำกัด

Site Name : Srilamartsri Co.,Ltd

Location : Suphan Buri

Zone ศิลา-2

The Kind of Rock



Limestone

Machine 5

Position ผา-1-บ่อ

Work รูปกติ

Date : 21 July 2022

Drill hole detail

Number of Holes	30	Holes.
Hole Size	3.5	in.
Bench Height	5	m.
Burden	3.0	m.
Spacing	3.0	m.
Sub drill	0.6	m.
Hole Depth	5.6	m.
Stemming	2.5	m.
High Explosive	15	Pcs.
Density Measurement ANFO	0.85	g/cc.
ANFO ต่อรู	13	kg.
ANFO	400	kg.
	16	Pcs.
Fuel Oil	29	Liter.

Shot Volume

Shot Volume ( BCM. )	1,350.00	cu.m
Shot Volume ( Ton. )	3,510.00	ton.

Powder Factor

Powder Factor ( BCM. )	0.296	kg/bcm.
Powder Factor ( Ton. )	0.114	kg/Ton.

Detail CapExplosive

HE	55	X	300	mm.	15	Pcs.
HE	55	X	300	mm.	0.5	Pcs./Hole.
Booster		X		mm.		Pcs.

Electric

IED	No. 0	0	No. 6	4	Pcs.
MSD	No. 1	0	No. 7	6	Pcs.
	No. 2	0	No. 8	6	Pcs.
	No. 3	0	No. 9	7	Pcs.
	No. 4	0	No. 10	7	Pcs.
	No. 5	0	No. ...		Pcs.

Non-electric

Ez-Det	/	ms.		Pcs.
Thank line		ms.		Pcs.
Down line		ms.		Pcs.
Safety Fuse				Meter.

Total Cap 30 Pcs.

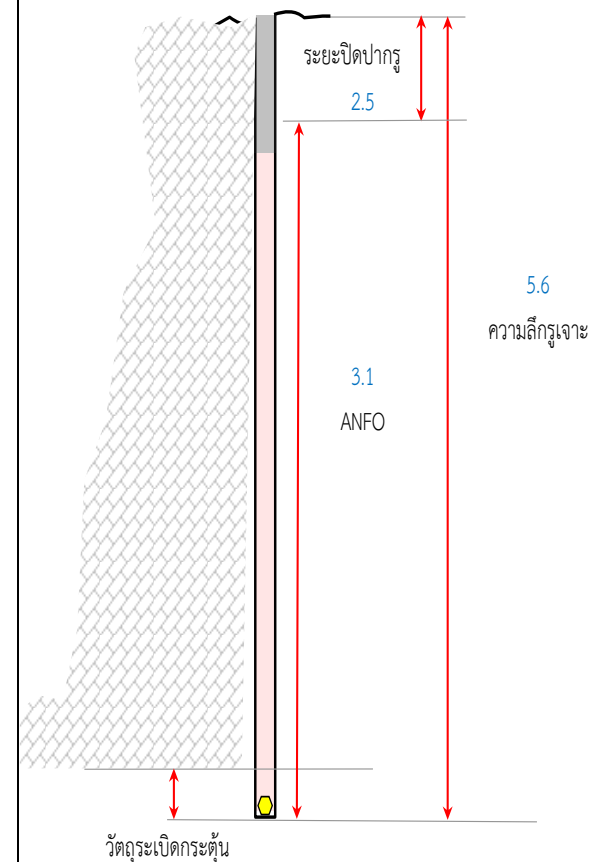



Srilamartsri Co.,Ltd.

บริษัท ศิลามาตรศรี จำกัด

## บันทึกลักษณะหลุมเจาะ

Date : 21 July 2022

### รายละเอียดของการเจาะ

ตำแหน่งหน้างาน	ผา-1-บ่อ	
ขนาดรูเจาะ	3.5	นิ้ว
ความลึกรูเจาะ	5.6	เมตร
จำนวนรูเจาะ	30	รู
ระยะ Burden	3.0	เมตร
ระยะ Spacing	3.0	เมตร

หลุมที่	ลักษณะหลุมเจาะ
1	หลุมเจาะหินมีเนื้อแน่น
2	หลุมเจาะมีโพรง
3	หลุมเจาะมีโพรง
4	หลุมเจาะมีโพรง
5	หลุมเจาะหินมีเนื้อแน่น
6	หลุมเจาะมีน้ำ
7	หลุมเจาะหินมีเนื้อแน่น
8	หลุมเจาะหินมีเนื้อแน่น
9	หลุมเจาะมีน้ำ
10	หลุมเจาะมีน้ำ
11	หลุมเจาะมีน้ำ
12	หลุมเจาะมีน้ำ
13	หลุมเจาะมีน้ำ
14	หลุมเจาะมีโพรง

หลุมที่	ลักษณะหลุมเจาะ	หลุมที่	ลักษณะหลุมเจาะ	หลุมที่	ลักษณะหลุมเจาะ
15	หลุมเจาะมีโพรง	38	-	61	-
16	หลุมเจาะหินมีเนื้อแน่น	39	-	62	-
17	หลุมเจาะหินมีเนื้อแน่น	40	-	63	-
18	หลุมเจาะหินมีเนื้อแน่น	41	-	64	-
19	หลุมเจาะมีน้ำ	42	-	65	-
20	หลุมเจาะมีโพรง	43	-	66	-
21	หลุมเจาะมีน้ำ	44	-	67	-
22	หลุมเจาะหินมีเนื้อแน่น	45	-	68	-
23	หลุมเจาะมีโพรง	46	-	69	-
24	หลุมเจาะมีน้ำ	47	-	70	-
25	หลุมเจาะหินมีเนื้อแน่น	48	-	71	-
26	หลุมเจาะมีโพรง	49	-	72	-
27	หลุมเจาะมีโพรง	50	-	73	-
28	หลุมเจาะหินมีเนื้อแน่น	51	-	74	-
29	หลุมเจาะมีน้ำ	52	-	75	-
30	หลุมเจาะมีโพรง	53	-	76	-
31	-	54	-	77	-
32	-	55	-	78	-
33	-	56	-	79	-
34	-	57	-	80	-
35	-	58	-	81	-
36	-	59	-	82	-
37	-	60	-	83	-



Srilamartsri Co.,Ltd.

บริษัท ศิลามาตรศรี จำกัด

Site Name : Srilamartsri Co.,Ltd

Location : Suphan Buri

Zone ศิลา-2

The Kind of Rock



Limestone

Machine 5

Position ผา-1-บ่อ

Work รูปกติ

Date : 22 July 2022

Drill hole detail

Number of Holes	25	Holes.
Hole Size	3.5	in.
Bench Height	5	m.
Burden	3.0	m.
Spacing	3.0	m.
Sub drill	0.6	m.
Hole Depth	5.6	m.
Stemming	2.5	m.
High Explosive	13	Pcs.
Density Measurement ANFO	0.85	g/cc.
ANFO ต่อรู	7	kg.
ANFO	175	kg.
	7	Pcs.
Fuel Oil	12	Liter.

Shot Volume

Shot Volume ( BCM. )	1,125.00	cu.m
Shot Volume ( Ton. )	2,925.00	ton.

Powder Factor

Powder Factor ( BCM. )	0.156	kg/bcm.
Powder Factor ( Ton. )	0.060	kg./Ton.

Detail CapExplosive

HE	55	X	300	mm.	13	Pcs.
HE	55	X	300	mm.	0.5	Pcs./Hole.
Booster		X		mm.		Pcs.

Electric

IED	No. 0	0	No. 6	4	Pcs.
MSD	No. 1	0	No. 7	4	Pcs.
	No. 2	0	No. 8	7	Pcs.
	No. 3	0	No. 9	3	Pcs.
	No. 4	0	No.10	3	Pcs.
	No. 5	4	No. ...		Pcs.

Non-electric

Ez-Det	/	ms.		Pcs.
Thank line		ms.		Pcs.
Down line		ms.		Pcs.
Safety Fuse				Meter.

Total Cap 25 Pcs.

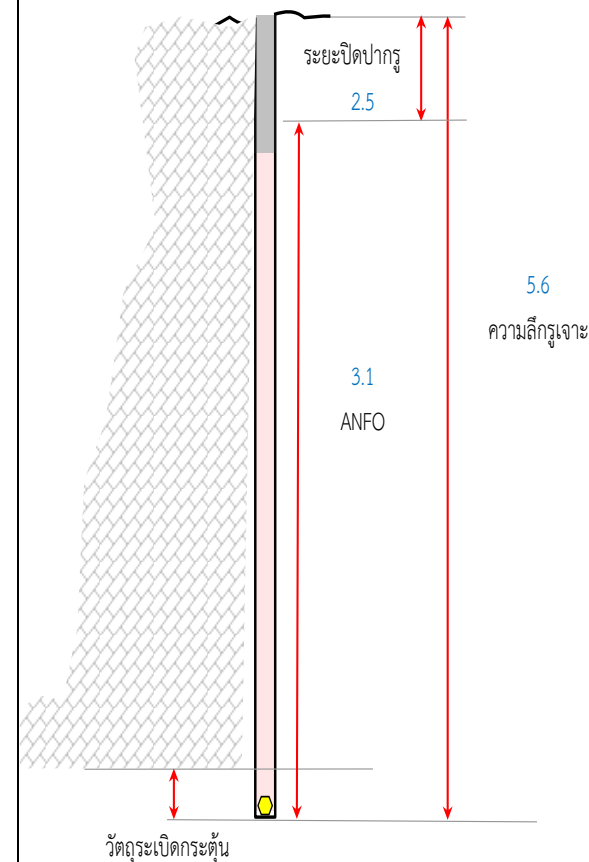



Srilamartsri Co.,Ltd.

บริษัท ศิลามาตรศรี จำกัด

## บันทึกลักษณะหลุมเจาะ

Date : 22 July 2022

### รายละเอียดของการเจาะ

ตำแหน่งหน้างาน	ผา-1-บ่อ	
ขนาดรูเจาะ	3.5	นิ้ว
ความลึกรูเจาะ	5.6	เมตร
จำนวนรูเจาะ	25	รู
ระยะ Burden	3.0	เมตร
ระยะ Spacing	3.0	เมตร

หลุมที่	ลักษณะหลุมเจาะ
1	หลุมเจาะมีโพรง
2	หลุมเจาะมีโพรง
3	หลุมเจาะหินมีเนื้อแน่น
4	หลุมเจาะมีน้ำ
5	หลุมเจาะมีโพรง
6	หลุมเจาะหินมีเนื้อแน่น
7	หลุมเจาะมีโพรง
8	หลุมเจาะมีโพรง
9	หลุมเจาะมีน้ำ
10	หลุมเจาะมีโพรง
11	หลุมเจาะหินมีเนื้อแน่น
12	หลุมเจาะมีโพรง
13	หลุมเจาะมีน้ำ
14	หลุมเจาะมีน้ำ

หลุมที่	ลักษณะหลุมเจาะ	หลุมที่	ลักษณะหลุมเจาะ	หลุมที่	ลักษณะหลุมเจาะ
15	หลุมเจาะมีน้ำ	38	-	61	-
16	หลุมเจาะมีน้ำ	39	-	62	-
17	หลุมเจาะหินมีเนื้อแน่น	40	-	63	-
18	หลุมเจาะหินมีเนื้อแน่น	41	-	64	-
19	หลุมเจาะหินมีเนื้อแน่น	42	-	65	-
20	หลุมเจาะหินมีเนื้อแน่น	43	-	66	-
21	หลุมเจาะหินมีเนื้อแน่น	44	-	67	-
22	หลุมเจาะมีน้ำ	45	-	68	-
23	หลุมเจาะหินมีเนื้อแน่น	46	-	69	-
24	หลุมเจาะมีโพรง	47	-	70	-
25	หลุมเจาะมีโพรง	48	-	71	-
26	-	49	-	72	-
27	-	50	-	73	-
28	-	51	-	74	-
29	-	52	-	75	-
30	-	53	-	76	-
31	-	54	-	77	-
32	-	55	-	78	-
33	-	56	-	79	-
34	-	57	-	80	-
35	-	58	-	81	-
36	-	59	-	82	-
37	-	60	-	83	-



Srilamartsri Co.,Ltd.

บริษัท ศิลามาตรศรี จำกัด

Site Name : Srilamartsri Co.,Ltd

Location : Suphan Buri Zone ศิลา-2

The Kind of Rock



Limestone

Machine 4 Position ผา-2

Work รูปทึบ Date : 23 July 2022

Drill hole detail

Number of Holes	29	Holes.
Hole Size	3.5	in.
Bench Height	13	m.
Burden	3.0	m.
Spacing	3.5	m.
Sub drill	1.0	m.
Hole Depth	14	m.
Stemming	3.0	m.
High Explosive	58	Pcs.
Density Measurement ANFO	0.85	g/cc.
ANFO ต่อรู	47	kg.
ANFO	1350	kg.
	54	Pcs.
Fuel Oil	99	Liter.

Shot Volume

Shot Volume ( BCM. )	3,958.50	cu.m
Shot Volume ( Ton. )	10,292.10	ton.

Powder Factor

Powder Factor ( BCM. )	0.341	kg/bcm.
Powder Factor ( Ton. )	0.132	kg/Ton.

Detail CapExplosive

HE	55	X	300	mm.	58	Pcs.
HE	55	X	300	mm.	2.0	Pcs./Hole.
Booster		X		mm.		Pcs.

Electric

IED	No. 0	0	No. 6	0	Pcs.
MSD	No. 1	3	No. 7	5	Pcs.
	No. 2	0	No. 8	5	Pcs.
	No. 3	5	No. 9	0	Pcs.
	No. 4	0	No.10	5	Pcs.
	No. 5	6	No. ...		Pcs.

Non-electric

Ez-Det	/	ms.		Pcs.
Thank line		ms.		Pcs.
Down line		ms.		Pcs.
Safety Fuse				Meter.

Total Cap 29 Pcs.

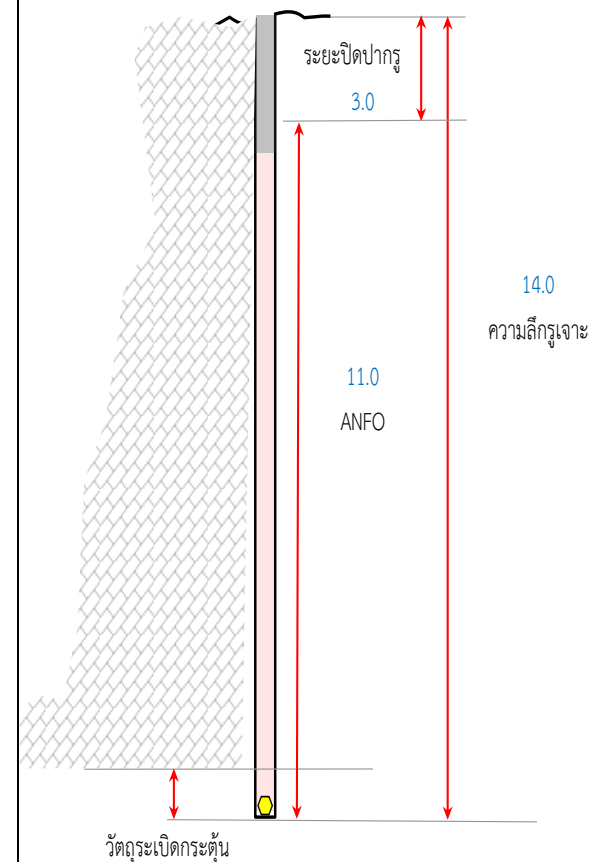





Srilamartsri Co.,Ltd.

บริษัท ศิลามาตรศรี จำกัด

## บันทึกลักษณะหลุมเจาะ

Date : 23 July 2022

### รายละเอียดของการเจาะ

ตำแหน่งหน้างาน	ผา-2	
ขนาดรูเจาะ	3.5	นิ้ว
ความลึกรูเจาะ	14	เมตร
จำนวนรูเจาะ	29	รู
ระยะ Burden	3.0	เมตร
ระยะ Spacing	3.5	เมตร

หลุมที่	ลักษณะหลุมเจาะ
1	หลุมเจาะหินมีเนื้อแน่น
2	หลุมเจาะหินมีเนื้อแน่น
3	หลุมเจาะมีน้ำ
4	หลุมเจาะมีน้ำ
5	หลุมเจาะหินมีเนื้อแน่น
6	หลุมเจาะมีโพรง
7	หลุมเจาะมีโพรง
8	หลุมเจาะมีน้ำ
9	หลุมเจาะมีน้ำ
10	หลุมเจาะมีโพรง
11	หลุมเจาะหินมีเนื้อแน่น
12	หลุมเจาะมีโพรง
13	หลุมเจาะมีโพรง
14	หลุมเจาะมีน้ำ

หลุมที่	ลักษณะหลุมเจาะ	หลุมที่	ลักษณะหลุมเจาะ	หลุมที่	ลักษณะหลุมเจาะ
15	หลุมเจาะมีน้ำ	38	-	61	-
16	หลุมเจาะหินมีเนื้อแน่น	39	-	62	-
17	หลุมเจาะมีน้ำ	40	-	63	-
18	หลุมเจาะมีโพรง	41	-	64	-
19	หลุมเจาะหินมีเนื้อแน่น	42	-	65	-
20	หลุมเจาะมีโพรง	43	-	66	-
21	หลุมเจาะมีโพรง	44	-	67	-
22	หลุมเจาะมีน้ำ	45	-	68	-
23	หลุมเจาะมีน้ำ	46	-	69	-
24	หลุมเจาะมีน้ำ	47	-	70	-
25	หลุมเจาะหินมีเนื้อแน่น	48	-	71	-
26	หลุมเจาะมีน้ำ	49	-	72	-
27	หลุมเจาะหินมีเนื้อแน่น	50	-	73	-
28	หลุมเจาะมีโพรง	51	-	74	-
29	หลุมเจาะมีน้ำ	52	-	75	-
30	-	53	-	76	-
31	-	54	-	77	-
32	-	55	-	78	-
33	-	56	-	79	-
34	-	57	-	80	-
35	-	58	-	81	-
36	-	59	-	82	-
37	-	60	-	83	-



Srilamartsri Co.,Ltd.

บริษัท ศิลามาตรศรี จำกัด

Site Name : Srilamartsri Co.,Ltd

Location : Suphan Buri Zone ศิลา-2

The Kind of Rock



Limestone

Machine 4 Position ผา-2

Work รูปทึบ Date : 25 July 2022

Drill hole detail

Number of Holes	30	Holes.
Hole Size	3.5	in.
Bench Height	13	m.
Burden	3.0	m.
Spacing	3.5	m.
Sub drill	1.0	m.
Hole Depth	14	m.
Stemming	3.0	m.
High Explosive	60	Pcs.
Density Measurement ANFO	0.85	g/cc.
ANFO ต่อรู	48	kg.
ANFO	1425	kg.
	57	Pcs.
Fuel Oil	105	Liter.

Shot Volume

Shot Volume ( BCM. )	4,095.00	cu.m
Shot Volume ( Ton. )	10,647.00	ton.

Powder Factor

Powder Factor ( BCM. )	0.348	kg/bcm.
Powder Factor ( Ton. )	0.134	kg/Ton.

Detail CapExplosive

HE	55	X	300	mm.	60	Pcs.
HE	55	X	300	mm.	2.0	Pcs./Hole.
Booster		X		mm.		Pcs.

Electric

IED	No. 0	0	No. 6	3	Pcs.
MSD	No. 1	3	No. 7	3	Pcs.
	No. 2	0	No. 8	5	Pcs.
	No. 3	3	No. 9	3	Pcs.
	No. 4	4	No. 10	3	Pcs.
	No. 5	3	No. ...		Pcs.

Non-electric

Ez-Det	/	ms.		Pcs.
Thank line		ms.		Pcs.
Down line		ms.		Pcs.
Safety Fuse				Meter.

Total Cap 30 Pcs.

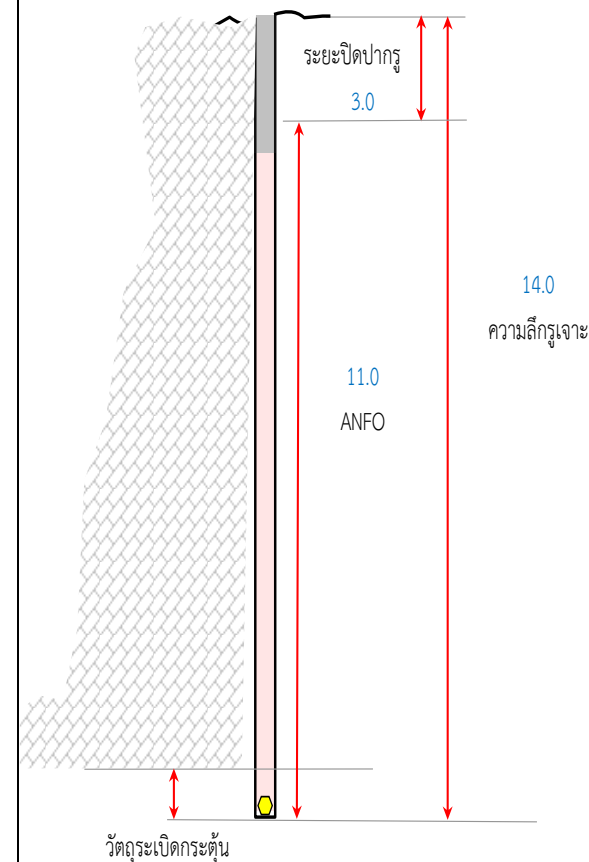



Srilamartsri Co.,Ltd.

บริษัท ศิลามาตรศรี จำกัด

## บันทึกลักษณะหลุมเจาะ

Date : 25 July 2022

### รายละเอียดของการเจาะ

ตำแหน่งหน้างาน	ผา-2	
ขนาดรูเจาะ	3.5	นิ้ว
ความลึกรูเจาะ	14	เมตร
จำนวนรูเจาะ	30	รู
ระยะ Burden	3.0	เมตร
ระยะ Spacing	3.5	เมตร

หลุมที่	ลักษณะหลุมเจาะ
1	หลุมเจาะมีโพรง
2	หลุมเจาะหินมีเนื้อแน่น
3	หลุมเจาะมีโพรง
4	หลุมเจาะมีน้ำ
5	หลุมเจาะมีโพรง
6	หลุมเจาะมีน้ำ
7	หลุมเจาะมีโพรง
8	หลุมเจาะมีน้ำ
9	หลุมเจาะมีน้ำ
10	หลุมเจาะหินมีเนื้อแน่น
11	หลุมเจาะมีโพรง
12	หลุมเจาะมีน้ำ
13	หลุมเจาะมีน้ำ
14	หลุมเจาะมีน้ำ

หลุมที่	ลักษณะหลุมเจาะ	หลุมที่	ลักษณะหลุมเจาะ	หลุมที่	ลักษณะหลุมเจาะ
15	หลุมเจาะมีโพรง	38	-	61	-
16	หลุมเจาะมีน้ำ	39	-	62	-
17	หลุมเจาะหินมีเนื้อแน่น	40	-	63	-
18	หลุมเจาะมีโพรง	41	-	64	-
19	หลุมเจาะมีน้ำ	42	-	65	-
20	หลุมเจาะมีโพรง	43	-	66	-
21	หลุมเจาะมีน้ำ	44	-	67	-
22	หลุมเจาะมีน้ำ	45	-	68	-
23	หลุมเจาะมีน้ำ	46	-	69	-
24	หลุมเจาะมีโพรง	47	-	70	-
25	หลุมเจาะมีโพรง	48	-	71	-
26	หลุมเจาะมีน้ำ	49	-	72	-
27	หลุมเจาะมีโพรง	50	-	73	-
28	หลุมเจาะมีน้ำ	51	-	74	-
29	หลุมเจาะมีโพรง	52	-	75	-
30	หลุมเจาะมีน้ำ	53	-	76	-
31	-	54	-	77	-
32	-	55	-	78	-
33	-	56	-	79	-
34	-	57	-	80	-
35	-	58	-	81	-
36	-	59	-	82	-
37	-	60	-	83	-



Srilamartsri Co.,Ltd.

บริษัท ศิลามาตรศรี จำกัด

Site Name : Srilamartsri Co.,Ltd

Location : Suphan Buri

Zone ศิลา-2

The Kind of Rock



Limestone

Machine 5

Position ผา-1-บ่อ

Work รูปกติ

Date : 26 July 2022

Drill hole detail

Number of Holes	26	Holes.
Hole Size	3.5	in.
Bench Height	5	m.
Burden	3.0	m.
Spacing	3.0	m.
Sub drill	0.6	m.
Hole Depth	5.6	m.
Stemming	2.5	m.
High Explosive	12	Pcs.
Density Measurement ANFO	0.85	g/cc.
ANFO ต่อรู	10	kg.
ANFO	250	kg.
	10	Pcs.
Fuel Oil	18	Liter.

Shot Volume

Shot Volume ( BCM. )	1,170.00	cu.m
Shot Volume ( Ton. )	3,042.00	ton.

Powder Factor

Powder Factor ( BCM. )	0.214	kg/bcm.
Powder Factor ( Ton. )	0.083	kg/Ton.

## Detail Cap

Explosive

HE	55	X	300	mm.	12	Pcs.
HE	55	X	300	mm.	0.5	Pcs./Hole.
Booster		X		mm.		Pcs.

Electric

IED	No. 0	0	No. 6	0	Pcs.
MSD	No. 1	0	No. 7	6	Pcs.
	No. 2	0	No. 8	5	Pcs.
	No. 3	0	No. 9	0	Pcs.
	No. 4	4	No. 10	5	Pcs.
	No. 5	6	No. ...		Pcs.

Non-electric

Ez-Det	/	ms.		Pcs.
Thank line		ms.		Pcs.
Down line		ms.		Pcs.
Safety Fuse				Meter.

Total Cap 26 Pcs.

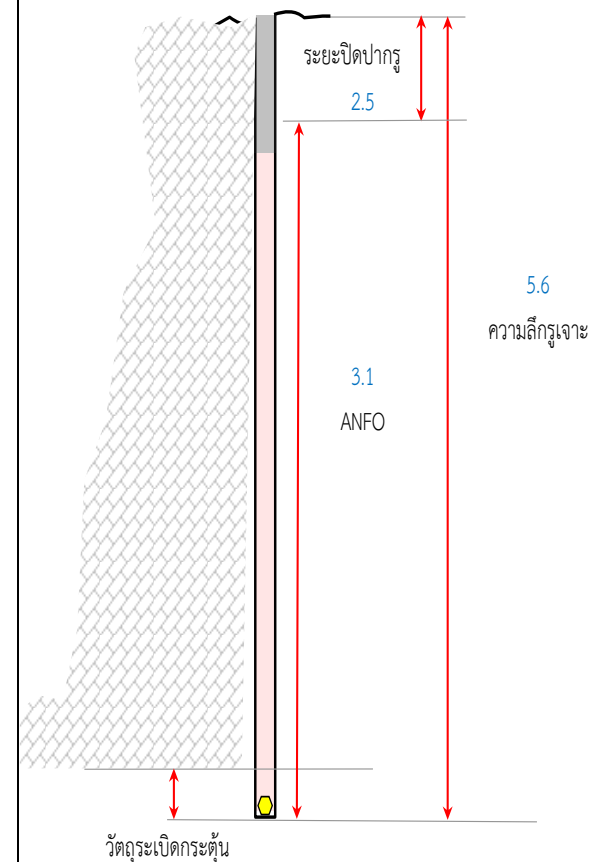



Srilamartsri Co.,Ltd.

บริษัท ศิลามาตรศรี จำกัด

## บันทึกลักษณะหลุมเจาะ

Date : 26 July 2022

### รายละเอียดของการเจาะ

ตำแหน่งหน้างาน	ผา-1-บ่อ	
ขนาดรูเจาะ	3.5	นิ้ว
ความลึกรูเจาะ	5.6	เมตร
จำนวนรูเจาะ	26	รู
ระยะ Burden	3.0	เมตร
ระยะ Spacing	3.0	เมตร

หลุมที่	ลักษณะหลุมเจาะ
1	หลุมเจาะมีน้ำ
2	หลุมเจาะมีน้ำ
3	หลุมเจาะมีโพรง
4	หลุมเจาะหินมีเนื้อแน่น
5	หลุมเจาะมีโพรง
6	หลุมเจาะหินมีเนื้อแน่น
7	หลุมเจาะมีน้ำ
8	หลุมเจาะมีโพรง
9	หลุมเจาะมีโพรง
10	หลุมเจาะหินมีเนื้อแน่น
11	หลุมเจาะหินมีเนื้อแน่น
12	หลุมเจาะมีโพรง
13	หลุมเจาะมีโพรง
14	หลุมเจาะมีโพรง

หลุมที่	ลักษณะหลุมเจาะ	หลุมที่	ลักษณะหลุมเจาะ	หลุมที่	ลักษณะหลุมเจาะ
15	หลุมเจาะมีโพรง	38	-	61	-
16	หลุมเจาะมีโพรง	39	-	62	-
17	หลุมเจาะหินมีเนื้อแน่น	40	-	63	-
18	หลุมเจาะหินมีเนื้อแน่น	41	-	64	-
19	หลุมเจาะหินมีเนื้อแน่น	42	-	65	-
20	หลุมเจาะหินมีเนื้อแน่น	43	-	66	-
21	หลุมเจาะมีน้ำ	44	-	67	-
22	หลุมเจาะมีโพรง	45	-	68	-
23	หลุมเจาะมีน้ำ	46	-	69	-
24	หลุมเจาะหินมีเนื้อแน่น	47	-	70	-
25	หลุมเจาะมีโพรง	48	-	71	-
26	หลุมเจาะหินมีเนื้อแน่น	49	-	72	-
27	-	50	-	73	-
28	-	51	-	74	-
29	-	52	-	75	-
30	-	53	-	76	-
31	-	54	-	77	-
32	-	55	-	78	-
33	-	56	-	79	-
34	-	57	-	80	-
35	-	58	-	81	-
36	-	59	-	82	-
37	-	60	-	83	-



Srilamartsri Co.,Ltd.

บริษัท ศิลามาตรศรี จำกัด

Site Name : Srilamartsri Co.,Ltd

Location : Suphan Buri Zone ศิลา-2

The Kind of Rock



Limestone

Machine 4 Position ผา-1

Work รูปทึบ Date : 27 July 2022

Drill hole detail

Number of Holes 32 Holes.

Hole Size 3.5 in.

Bench Height 13 m.

Burden 3.0 m.

Spacing 3.5 m.

Sub drill 1.0 m.

Hole Depth 14 m.

Stemming 3.0 m.

High Explosive 64 Pcs.

Density Measurement ANFO 0.85 g/cc.

ANFO ต่อรู 48 kg.

ANFO 1550 kg.

62 Pcs.

Fuel Oil 114 Liter.

Shot Volume

Shot Volume ( BCM. ) 4,368.00 cu.m

Shot Volume ( Ton. ) 11,356.80 ton.

Powder Factor

Powder Factor ( BCM. ) 0.355 kg/bcm.

Powder Factor ( Ton. ) 0.137 kg/Ton.

Detail CapExplosive

HE 55 X 300 mm. 64 Pcs.

HE 55 X 300 mm. 2.0 Pcs./Hole.

Booster X mm. Pcs.

Electric

IED No. 0 0 No. 6 3 Pcs.

MSD No. 1 3 No. 7 3 Pcs.

No. 2 4 No. 8 3 Pcs.

No. 3 3 No. 9 3 Pcs.

No. 4 4 No. 10 3 Pcs.

No. 5 3 No. ... Pcs.

Non-electric

Ez-Det / ms. Pcs.

Thank line ms. Pcs.

Down line ms. Pcs.

Safety Fuse Meter.

Total Cap 32 Pcs.

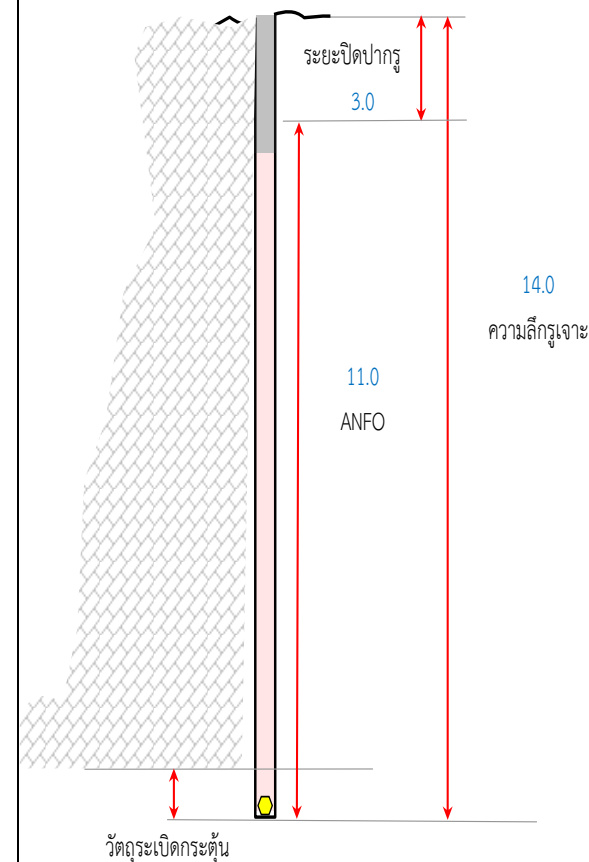



Srilamartsri Co.,Ltd.

บริษัท ศิลามาตรศรี จำกัด

## บันทึกลักษณะหลุมเจาะ

Date : 27 July 2022

### รายละเอียดของการเจาะ

ตำแหน่งหน้างาน	ผา-1	
ขนาดรูเจาะ	3.5	นิ้ว
ความลึกรูเจาะ	14	เมตร
จำนวนรูเจาะ	32	รู
ระยะ Burden	3.0	เมตร
ระยะ Spacing	3.5	เมตร

หลุมที่	ลักษณะหลุมเจาะ
1	หลุมเจาะหินมีเนื้อแน่น
2	หลุมเจาะหินมีเนื้อแน่น
3	หลุมเจาะมีโพรง
4	หลุมเจาะมีน้ำ
5	หลุมเจาะมีโพรง
6	หลุมเจาะหินมีเนื้อแน่น
7	หลุมเจาะมีโพรง
8	หลุมเจาะมีโพรง
9	หลุมเจาะมีน้ำ
10	หลุมเจาะมีโพรง
11	หลุมเจาะมีโพรง
12	หลุมเจาะหินมีเนื้อแน่น
13	หลุมเจาะมีน้ำ
14	หลุมเจาะหินมีเนื้อแน่น

หลุมที่	ลักษณะหลุมเจาะ	หลุมที่	ลักษณะหลุมเจาะ	หลุมที่	ลักษณะหลุมเจาะ
15	หลุมเจาะหินมีเนื้อแน่น	38	-	61	-
16	หลุมเจาะหินมีเนื้อแน่น	39	-	62	-
17	หลุมเจาะมีน้ำ	40	-	63	-
18	หลุมเจาะมีน้ำ	41	-	64	-
19	หลุมเจาะมีโพรง	42	-	65	-
20	หลุมเจาะมีน้ำ	43	-	66	-
21	หลุมเจาะหินมีเนื้อแน่น	44	-	67	-
22	หลุมเจาะมีโพรง	45	-	68	-
23	หลุมเจาะมีน้ำ	46	-	69	-
24	หลุมเจาะหินมีเนื้อแน่น	47	-	70	-
25	หลุมเจาะมีน้ำ	48	-	71	-
26	หลุมเจาะมีน้ำ	49	-	72	-
27	หลุมเจาะหินมีเนื้อแน่น	50	-	73	-
28	หลุมเจาะมีโพรง	51	-	74	-
29	หลุมเจาะหินมีเนื้อแน่น	52	-	75	-
30	หลุมเจาะมีโพรง	53	-	76	-
31	หลุมเจาะมีน้ำ	54	-	77	-
32	หลุมเจาะหินมีเนื้อแน่น	55	-	78	-
33	-	56	-	79	-
34	-	57	-	80	-
35	-	58	-	81	-
36	-	59	-	82	-
37	-	60	-	83	-



Srilamartsri Co.,Ltd.

บริษัท ศิลามาตรศรี จำกัด

Site Name : Srilamartsri Co.,Ltd

Location : Suphan Buri Zone ศิลา-2

The Kind of Rock



Limestone

Machine 4 Position ผา-2

Work รูปทึบ Date : 29 July 2022

Drill hole detail

Number of Holes 26 Holes.

Hole Size 3.5 in.

Bench Height 13 m.

Burden 3.0 m.

Spacing 3.5 m.

Sub drill 1.0 m.

Hole Depth 14 m.

Stemming 3.0 m.

High Explosive 52 Pcs.

Density Measurement ANFO 0.85 g/cc.

ANFO ต่อรู 51 kg.

ANFO 1325 kg.

53 Pcs.

Fuel Oil 98 Liter.

Shot Volume

Shot Volume ( BCM. ) 3,549.00 cu.m

Shot Volume ( Ton. ) 9,227.40 ton.

Powder Factor

Powder Factor ( BCM. ) 0.373 kg/bcm.

Powder Factor ( Ton. ) 0.144 kg/Ton.

Detail CapExplosive

HE 55 X 300 mm. 52 Pcs.

HE 55 X 300 mm. 2.0 Pcs./Hole.

Booster X mm. Pcs.

Electric

IED No. 0 0 No. 6 0 Pcs.

MSD No. 1 4 No. 7 4 Pcs.

No. 2 0 No. 8 5 Pcs.

No. 3 5 No. 9 0 Pcs.

No. 4 0 No.10 4 Pcs.

No. 5 4 No. ... Pcs.

Non-electric

Ez-Det / ms. Pcs.

Thank line ms. Pcs.

Down line ms. Pcs.

Safety Fuse Meter.

Total Cap 26 Pcs.

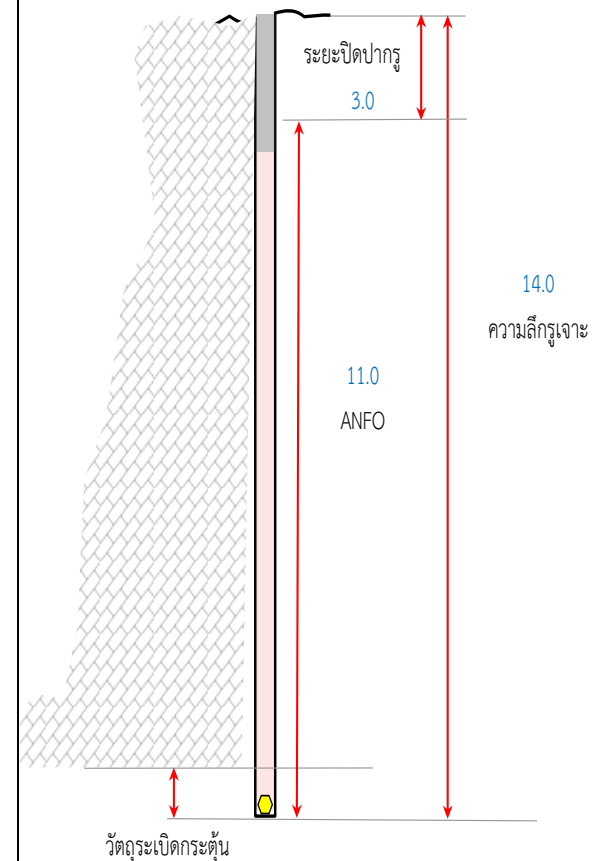





Srilamartsri Co.,Ltd.

บริษัท ศิลามาตรศรี จำกัด

## บันทึกลักษณะหลุมเจาะ

Date : 29 July 2022

### รายละเอียดของการเจาะ

ตำแหน่งหน้างาน	ผา-2	
ขนาดรูเจาะ	3.5	นิ้ว
ความลึกรูเจาะ	14	เมตร
จำนวนรูเจาะ	26	รู
ระยะ Burden	3.0	เมตร
ระยะ Spacing	3.5	เมตร

หลุมที่	ลักษณะหลุมเจาะ
1	หลุมเจาะหินมีเนื้อแน่น
2	หลุมเจาะหินมีเนื้อแน่น
3	หลุมเจาะมีโพรง
4	หลุมเจาะมีน้ำ
5	หลุมเจาะมีน้ำ
6	หลุมเจาะมีน้ำ
7	หลุมเจาะมีโพรง
8	หลุมเจาะมีโพรง
9	หลุมเจาะหินมีเนื้อแน่น
10	หลุมเจาะมีโพรง
11	หลุมเจาะหินมีเนื้อแน่น
12	หลุมเจาะมีโพรง
13	หลุมเจาะมีน้ำ
14	หลุมเจาะมีโพรง

หลุมที่	ลักษณะหลุมเจาะ	หลุมที่	ลักษณะหลุมเจาะ	หลุมที่	ลักษณะหลุมเจาะ
15	หลุมเจาะหินมีเนื้อแน่น	38	-	61	-
16	หลุมเจาะมีน้ำ	39	-	62	-
17	หลุมเจาะมีโพรง	40	-	63	-
18	หลุมเจาะมีโพรง	41	-	64	-
19	หลุมเจาะมีโพรง	42	-	65	-
20	หลุมเจาะมีโพรง	43	-	66	-
21	หลุมเจาะหินมีเนื้อแน่น	44	-	67	-
22	หลุมเจาะหินมีเนื้อแน่น	45	-	68	-
23	หลุมเจาะมีโพรง	46	-	69	-
24	หลุมเจาะหินมีเนื้อแน่น	47	-	70	-
25	หลุมเจาะมีน้ำ	48	-	71	-
26	หลุมเจาะมีน้ำ	49	-	72	-
27	-	50	-	73	-
28	-	51	-	74	-
29	-	52	-	75	-
30	-	53	-	76	-
31	-	54	-	77	-
32	-	55	-	78	-
33	-	56	-	79	-
34	-	57	-	80	-
35	-	58	-	81	-
36	-	59	-	82	-
37	-	60	-	83	-



Srilamartsri Co.,Ltd.

บริษัท ศิลามาตรศรี จำกัด

Site Name : Srilamartsri Co.,Ltd

Location : Suphan Buri Zone ศิลา-2

The Kind of Rock



Limestone

Machine 3 Position ผา-1

Work รูปทึบ Date : 30 July 2022

Drill hole detail

Number of Holes	28	Holes.
Hole Size	3.5	in.
Bench Height	13	m.
Burden	3.0	m.
Spacing	3.5	m.
Sub drill	1.0	m.
Hole Depth	14	m.
Stemming	3.0	m.
High Explosive	55	Pcs.
Density Measurement ANFO	0.85	g/cc.
ANFO ต่อรู	48	kg.
ANFO	1350	kg.
	54	Pcs.
Fuel Oil	99	Liter.

Shot Volume

Shot Volume ( BCM. )	3,822.00	cu.m
Shot Volume ( Ton. )	9,937.20	ton.

Powder Factor

Powder Factor ( BCM. )	0.353	kg/bcm.
Powder Factor ( Ton. )	0.136	kg./Ton.

## Detail Cap

Explosive

HE	55	X	300	mm.	55	Pcs.
HE	55	X	300	mm.	2.0	Pcs./Hole.
Booster		X		mm.		Pcs.

Electric

IED	No. 0	0	No. 6	5	Pcs.
MSD	No. 1	0	No. 7	0	Pcs.
	No. 2	0	No. 8	6	Pcs.
	No. 3	0	No. 9	5	Pcs.
	No. 4	6	No.10	6	Pcs.
	No. 5	0	No. ...		Pcs.

Non-electric

Ez-Det	/	ms.		Pcs.
Thank line		ms.		Pcs.
Down line		ms.		Pcs.
Safety Fuse				Meter.

Total Cap 28 Pcs.

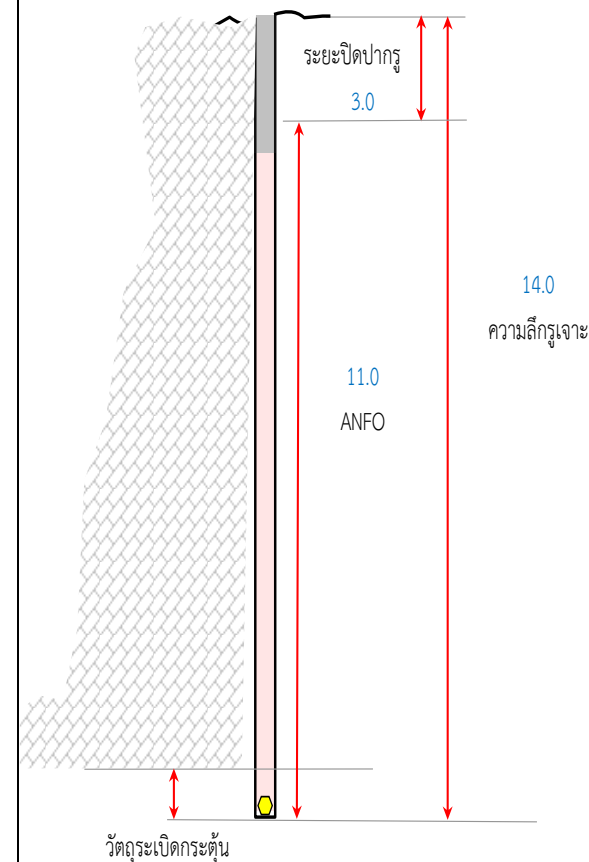



Srilamartsri Co.,Ltd.

บริษัท ศิลามาตรศรี จำกัด

## บันทึกลักษณะหลุมเจาะ

Date : 30 July 2022

### รายละเอียดของการเจาะ

ตำแหน่งหน้างาน	ผา-1	
ขนาดรูเจาะ	3.5	นิ้ว
ความลึกรูเจาะ	14	เมตร
จำนวนรูเจาะ	28	รู
ระยะ Burden	3.0	เมตร
ระยะ Spacing	3.5	เมตร

หลุมที่	ลักษณะหลุมเจาะ
1	หลุมเจาะหินมีเนื้อแน่น
2	หลุมเจาะมีน้ำ
3	หลุมเจาะหินมีเนื้อแน่น
4	หลุมเจาะหินมีเนื้อแน่น
5	หลุมเจาะมีโพรง
6	หลุมเจาะมีโพรง
7	หลุมเจาะมีน้ำ
8	หลุมเจาะมีน้ำ
9	หลุมเจาะหินมีเนื้อแน่น
10	หลุมเจาะมีน้ำ
11	หลุมเจาะหินมีเนื้อแน่น
12	หลุมเจาะมีน้ำ
13	หลุมเจาะหินมีเนื้อแน่น
14	หลุมเจาะมีโพรง

หลุมที่	ลักษณะหลุมเจาะ	หลุมที่	ลักษณะหลุมเจาะ	หลุมที่	ลักษณะหลุมเจาะ
15	หลุมเจาะมีโพรง	38	-	61	-
16	หลุมเจาะมีน้ำ	39	-	62	-
17	หลุมเจาะมีน้ำ	40	-	63	-
18	หลุมเจาะหินมีเนื้อแน่น	41	-	64	-
19	หลุมเจาะหินมีเนื้อแน่น	42	-	65	-
20	หลุมเจาะหินมีเนื้อแน่น	43	-	66	-
21	หลุมเจาะหินมีเนื้อแน่น	44	-	67	-
22	หลุมเจาะมีโพรง	45	-	68	-
23	หลุมเจาะหินมีเนื้อแน่น	46	-	69	-
24	หลุมเจาะหินมีเนื้อแน่น	47	-	70	-
25	หลุมเจาะมีโพรง	48	-	71	-
26	หลุมเจาะมีโพรง	49	-	72	-
27	หลุมเจาะมีโพรง	50	-	73	-
28	หลุมเจาะมีน้ำ	51	-	74	-
29	-	52	-	75	-
30	-	53	-	76	-
31	-	54	-	77	-
32	-	55	-	78	-
33	-	56	-	79	-
34	-	57	-	80	-
35	-	58	-	81	-
36	-	59	-	82	-
37	-	60	-	83	-



Srilamartsri Co.,Ltd.

บริษัท ศิลามาตรศรี จำกัด

Site Name : Srilamartsri Co.,Ltd

Location : Suphan Buri Zone ศิลา-2

The Kind of Rock



Limestone

Machine 4 Position ผา-2

Work รูปทึบ Date : 1 August 2022

Drill hole detail

Number of Holes	23	Holes.
Hole Size	3.5	in.
Bench Height	13	m.
Burden	3.0	m.
Spacing	3.5	m.
Sub drill	1.0	m.
Hole Depth	14	m.
Stemming	3.0	m.
High Explosive	46	Pcs.
Density Measurement ANFO	0.85	g/cc.
ANFO ต่อรู	43	kg.
ANFO	1000	kg.
	40	Pcs.
Fuel Oil	74	Liter.

Shot Volume

Shot Volume ( BCM. )	3,139.50	cu.m
Shot Volume ( Ton. )	8,162.70	ton.

Powder Factor

Powder Factor ( BCM. )	0.319	kg/bcm.
Powder Factor ( Ton. )	0.123	kg/Ton.

## Detail Cap

Explosive

HE	55	X	300	mm.	46	Pcs.
HE	55	X	300	mm.	2.0	Pcs./Hole.
Booster		X		mm.		Pcs.

Electric

IED	No. 0	0	No. 6	0	Pcs.
MSD	No. 1	0	No. 7	5	Pcs.
	No. 2	0	No. 8	6	Pcs.
	No. 3	0	No. 9	0	Pcs.
	No. 4	7	No.10	5	Pcs.
	No. 5	0	No. ...		Pcs.

Non-electric

Ez-Det	/	ms.		Pcs.
Thank line		ms.		Pcs.
Down line		ms.		Pcs.
Safety Fuse				Meter.

Total Cap 23 Pcs.

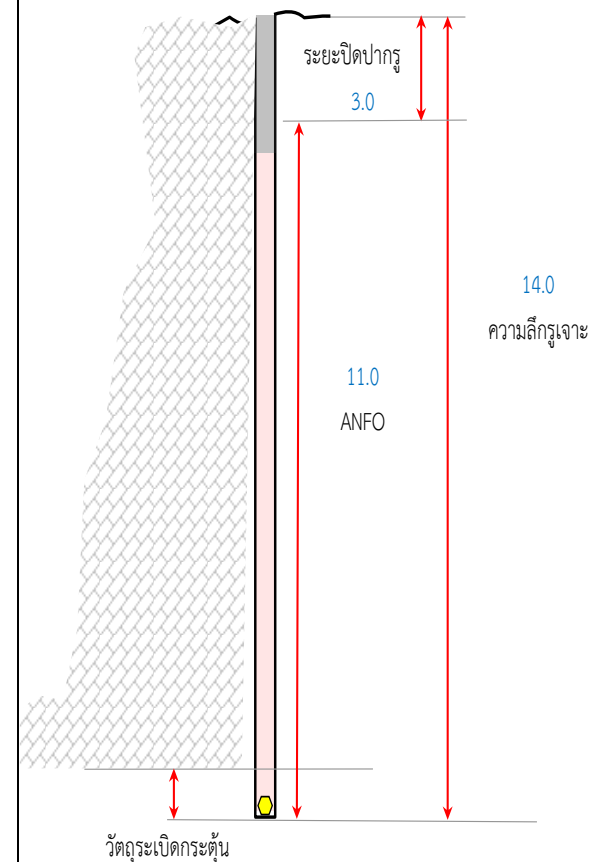



Srilamartsri Co.,Ltd.

บริษัท ศิลามาตรศรี จำกัด

## บันทึกลักษณะหลุมเจาะ

Date : 1 August 2022

### รายละเอียดของการเจาะ

ตำแหน่งหน้างาน	ผา-2	
ขนาดรูเจาะ	3.5	นิ้ว
ความลึกรูเจาะ	14	เมตร
จำนวนรูเจาะ	23	รู
ระยะ Burden	3.0	เมตร
ระยะ Spacing	3.5	เมตร

หลุมที่	ลักษณะหลุมเจาะ
1	หลุมเจาะมีโพรง
2	หลุมเจาะหินมีเนื้อแน่น
3	หลุมเจาะหินมีเนื้อแน่น
4	หลุมเจาะมีโพรง
5	หลุมเจาะมีโพรง
6	หลุมเจาะมีโพรง
7	หลุมเจาะมีน้ำ
8	หลุมเจาะมีโพรง
9	หลุมเจาะหินมีเนื้อแน่น
10	หลุมเจาะหินมีเนื้อแน่น
11	หลุมเจาะมีโพรง
12	หลุมเจาะหินมีเนื้อแน่น
13	หลุมเจาะมีโพรง
14	หลุมเจาะมีน้ำ

หลุมที่	ลักษณะหลุมเจาะ	หลุมที่	ลักษณะหลุมเจาะ	หลุมที่	ลักษณะหลุมเจาะ
15	หลุมเจาะมีโพรง	38	-	61	-
16	หลุมเจาะหินมีเนื้อแน่น	39	-	62	-
17	หลุมเจาะมีน้ำ	40	-	63	-
18	หลุมเจาะมีน้ำ	41	-	64	-
19	หลุมเจาะมีน้ำ	42	-	65	-
20	หลุมเจาะหินมีเนื้อแน่น	43	-	66	-
21	หลุมเจาะมีน้ำ	44	-	67	-
22	หลุมเจาะมีน้ำ	45	-	68	-
23	หลุมเจาะหินมีเนื้อแน่น	46	-	69	-
24	-	47	-	70	-
25	-	48	-	71	-
26	-	49	-	72	-
27	-	50	-	73	-
28	-	51	-	74	-
29	-	52	-	75	-
30	-	53	-	76	-
31	-	54	-	77	-
32	-	55	-	78	-
33	-	56	-	79	-
34	-	57	-	80	-
35	-	58	-	81	-
36	-	59	-	82	-
37	-	60	-	83	-



Srilamartsri Co.,Ltd.

บริษัท ศิลามาตรศรี จำกัด

Site Name : Srilamartsri Co.,Ltd

Location : Suphan Buri Zone ศิลา-2

The Kind of Rock



Limestone

Machine 5 Position ผา-1-บ่อ

Work รูปทึบ Date : 3 August 2022

Drill hole detail

Number of Holes	25	Holes.
Hole Size	3.5	in.
Bench Height	5	m.
Burden	3.0	m.
Spacing	3.0	m.
Sub drill	0.6	m.
Hole Depth	5.6	m.
Stemming	2.5	m.
High Explosive	13	Pcs.
Density Measurement ANFO	0.85	g/cc.
ANFO ต่อรู	4	kg.
ANFO	100	kg.
	4	Pcs.
Fuel Oil	7	Liter.

Shot Volume

Shot Volume ( BCM. )	1,125.00	cu.m
Shot Volume ( Ton. )	2,925.00	ton.

Powder Factor

Powder Factor ( BCM. )	0.089	kg/bcm.
Powder Factor ( Ton. )	0.035	kg/Ton.

Detail CapExplosive

HE	55	X	300	mm.	13	Pcs.
HE	55	X	300	mm.	0.5	Pcs./Hole.
Booster		X		mm.		Pcs.

Electric

IED	No. 0	0	No. 6	0	Pcs.
MSD	No. 1	0	No. 7	7	Pcs.
	No. 2	0	No. 8	8	Pcs.
	No. 3	0	No. 9	0	Pcs.
	No. 4	4	No.10	5	Pcs.
	No. 5	6	No. ...		Pcs.

Non-electric

Ez-Det	/	ms.		Pcs.
Thank line		ms.		Pcs.
Down line		ms.		Pcs.
Safety Fuse				Meter.

Total Cap 30 Pcs.

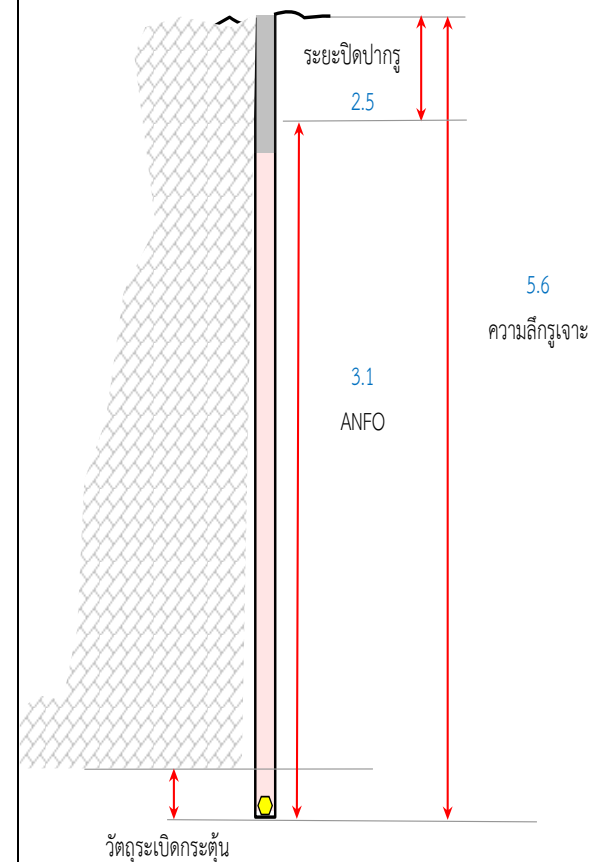



Srilamartsri Co.,Ltd.

บริษัท ศิลามาตรศรี จำกัด

บันทึกลักษณะหลุมเจาะ

Date : 3 August 2022

รายละเอียดของการเจาะ

ตำแหน่งหน้างาน	ผา-1-บ่อ	
ขนาดรูเจาะ	3.5	นิ้ว
ความลึกรูเจาะ	5.6	เมตร
จำนวนรูเจาะ	25	รู
ระยะ Burden	3.0	เมตร
ระยะ Spacing	3.0	เมตร

หลุมที่	ลักษณะหลุมเจาะ
1	หลุมเจาะมีโพรง
2	หลุมเจาะมีน้ำ
3	หลุมเจาะหินมีเนื้อแน่น
4	หลุมเจาะมีน้ำ
5	หลุมเจาะหินมีเนื้อแน่น
6	หลุมเจาะมีโพรง
7	หลุมเจาะมีน้ำ
8	หลุมเจาะมีน้ำ
9	หลุมเจาะมีน้ำ
10	หลุมเจาะหินมีเนื้อแน่น
11	หลุมเจาะมีโพรง
12	หลุมเจาะหินมีเนื้อแน่น
13	หลุมเจาะมีน้ำ
14	หลุมเจาะมีโพรง

หลุมที่	ลักษณะหลุมเจาะ	หลุมที่	ลักษณะหลุมเจาะ	หลุมที่	ลักษณะหลุมเจาะ
15	หลุมเจาะมีน้ำ	38	-	61	-
16	หลุมเจาะหินมีเนื้อแน่น	39	-	62	-
17	หลุมเจาะมีโพรง	40	-	63	-
18	หลุมเจาะหินมีเนื้อแน่น	41	-	64	-
19	หลุมเจาะหินมีเนื้อแน่น	42	-	65	-
20	หลุมเจาะหินมีเนื้อแน่น	43	-	66	-
21	หลุมเจาะมีน้ำ	44	-	67	-
22	หลุมเจาะหินมีเนื้อแน่น	45	-	68	-
23	หลุมเจาะมีโพรง	46	-	69	-
24	หลุมเจาะมีน้ำ	47	-	70	-
25	หลุมเจาะมีโพรง	48	-	71	-
26	-	49	-	72	-
27	-	50	-	73	-
28	-	51	-	74	-
29	-	52	-	75	-
30	-	53	-	76	-
31	-	54	-	77	-
32	-	55	-	78	-
33	-	56	-	79	-
34	-	57	-	80	-
35	-	58	-	81	-
36	-	59	-	82	-
37	-	60	-	83	-



Srilamartsri Co.,Ltd.

บริษัท ศิลามาตรศรี จำกัด

Site Name : Srilamartsri Co.,Ltd

Location : Suphan Buri Zone ศิลา-2

The Kind of Rock



Limestone

Machine 3 Position ผา-1

Work รูปทึบ Date : 4 August 2022

Drill hole detail

Number of Holes	26	Holes.
Hole Size	3.5	in.
Bench Height	13	m.
Burden	3.0	m.
Spacing	3.5	m.
Sub drill	1.0	m.
Hole Depth	14	m.
Stemming	3.0	m.
High Explosive	52	Pcs.
Density Measurement ANFO	0.85	g/cc.
ANFO ต่อรู	48	kg.
ANFO	1250	kg.
	50	Pcs.
Fuel Oil	92	Liter.

Shot Volume

Shot Volume ( BCM. )	3,549.00	cu.m
Shot Volume ( Ton. )	9,227.40	ton.

Powder Factor

Powder Factor ( BCM. )	0.352	kg/bcm.
Powder Factor ( Ton. )	0.136	kg/Ton.

## Detail Cap

Explosive

HE	55	X	300	mm.	52	Pcs.
HE	55	X	300	mm.	2.0	Pcs./Hole.
Booster		X		mm.		Pcs.

Electric

IED	No. 0	0	No. 6	0	Pcs.
MSD	No. 1	0	No. 7	5	Pcs.
	No. 2	0	No. 8	6	Pcs.
	No. 3	0	No. 9	6	Pcs.
	No. 4	0	No.10	6	Pcs.
	No. 5	3	No. ...		Pcs.

Non-electric

Ez-Det	/	ms.		Pcs.
Thank line		ms.		Pcs.
Down line		ms.		Pcs.
Safety Fuse				Meter.

Total Cap 26 Pcs.

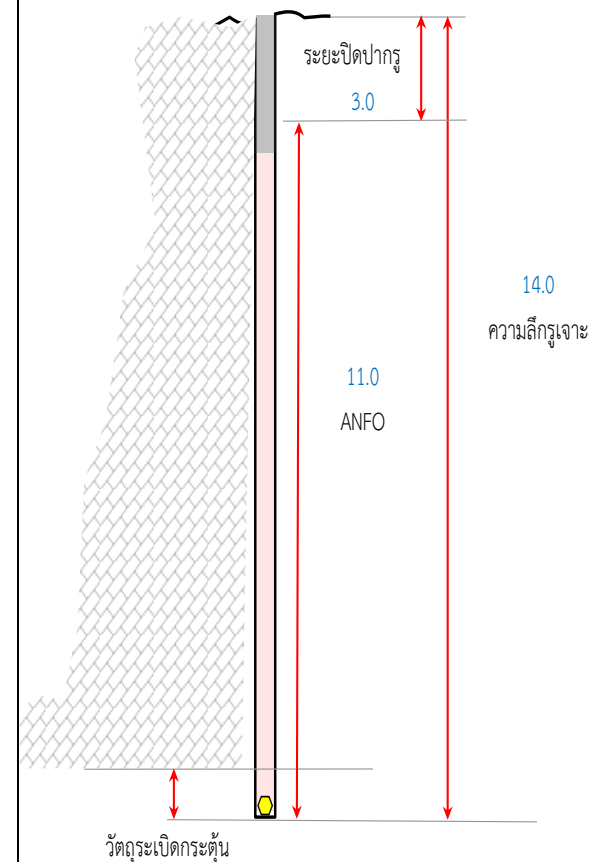





Srilamartsri Co.,Ltd.

บริษัท ศิลามาตรศรี จำกัด

## บันทึกลักษณะหลุมเจาะ

Date : 4 August 2022

### รายละเอียดของการเจาะ

ตำแหน่งหน้างาน	ผา-1	
ขนาดรูเจาะ	3.5	นิ้ว
ความลึกรูเจาะ	14	เมตร
จำนวนรูเจาะ	26	รู
ระยะ Burden	3.0	เมตร
ระยะ Spacing	3.5	เมตร

หลุมที่	ลักษณะหลุมเจาะ
1	หลุมเจาะหินมีเนื้อแน่น
2	หลุมเจาะมีโพรง
3	หลุมเจาะมีโพรง
4	หลุมเจาะมีโพรง
5	หลุมเจาะมีน้ำ
6	หลุมเจาะมีโพรง
7	หลุมเจาะหินมีเนื้อแน่น
8	หลุมเจาะหินมีเนื้อแน่น
9	หลุมเจาะมีน้ำ
10	หลุมเจาะหินมีเนื้อแน่น
11	หลุมเจาะหินมีเนื้อแน่น
12	หลุมเจาะหินมีเนื้อแน่น
13	หลุมเจาะหินมีเนื้อแน่น
14	หลุมเจาะหินมีเนื้อแน่น

หลุมที่	ลักษณะหลุมเจาะ	หลุมที่	ลักษณะหลุมเจาะ	หลุมที่	ลักษณะหลุมเจาะ
15	หลุมเจาะหินมีเนื้อแน่น	38	-	61	-
16	หลุมเจาะหินมีเนื้อแน่น	39	-	62	-
17	หลุมเจาะมีน้ำ	40	-	63	-
18	หลุมเจาะหินมีเนื้อแน่น	41	-	64	-
19	หลุมเจาะมีน้ำ	42	-	65	-
20	หลุมเจาะมีโพรง	43	-	66	-
21	หลุมเจาะหินมีเนื้อแน่น	44	-	67	-
22	หลุมเจาะหินมีเนื้อแน่น	45	-	68	-
23	หลุมเจาะหินมีเนื้อแน่น	46	-	69	-
24	หลุมเจาะมีน้ำ	47	-	70	-
25	หลุมเจาะมีน้ำ	48	-	71	-
26	หลุมเจาะมีโพรง	49	-	72	-
27	-	50	-	73	-
28	-	51	-	74	-
29	-	52	-	75	-
30	-	53	-	76	-
31	-	54	-	77	-
32	-	55	-	78	-
33	-	56	-	79	-
34	-	57	-	80	-
35	-	58	-	81	-
36	-	59	-	82	-
37	-	60	-	83	-



Srilamartsri Co.,Ltd.  
บริษัท ศิลามาตรศรี จำกัด

Site Name : Srilamartsri Co.,Ltd

Location : Suphan Buri

Zone ศิลา-2

The Kind of Rock



Limestone

Machine 5

Position ผา-1-บ่อ

Work รูปกติ

Date : 5 August 2022

Drill hole detail

Number of Holes	19	Holes.
Hole Size	3.5	in.
Bench Height	5	m.
Burden	3.0	m.
Spacing	3.0	m.
Sub drill	0.6	m.
Hole Depth	5.6	m.
Stemming	2.5	m.
High Explosive	9	Pcs.
Density Measurement ANFO	0.85	g/cc.
ANFO ต่อรู	7	kg.
ANFO	125	kg.
	5	Pcs.
Fuel Oil	9	Liter.

Shot Volume

Shot Volume ( BCM. )	855.00	cu.m
Shot Volume ( Ton. )	2,223.00	ton.

Powder Factor

Powder Factor ( BCM. )	0.146	kg/bcm.
Powder Factor ( Ton. )	0.057	kg/Ton.

Detail Cap

Explosive

HE	55	X	300	mm.	9	Pcs.
HE	55	X	300	mm.	0.5	Pcs./Hole.
Booster		X		mm.		Pcs.

Electric

IED	No. 0	0	No. 6	0	Pcs.
MSD	No. 1	0	No. 7	0	Pcs.
	No. 2	0	No. 8	7	Pcs.
	No. 3	0	No. 9	0	Pcs.
	No. 4	5	No.10	7	Pcs.
	No. 5	0	No. ...		Pcs.

Non-electric

Ez-Det	/	ms.		Pcs.
Thank line		ms.		Pcs.
Down line		ms.		Pcs.
Safety Fuse				Meter.

Total Cap 19 Pcs.

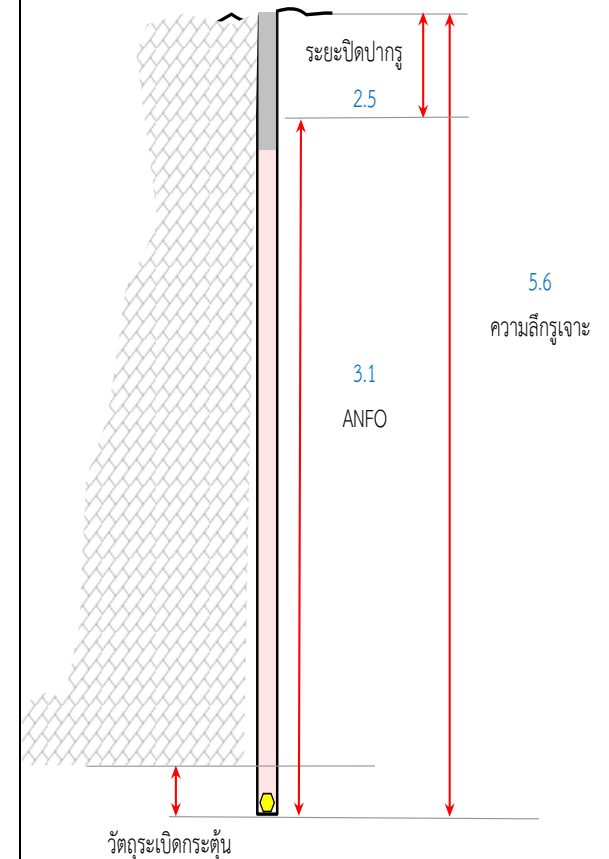



Srilamartsri Co.,Ltd.

บริษัท ศิลามาตรศรี จำกัด

## บันทึกลักษณะหลุมเจาะ

Date : 5 August 2022

### รายละเอียดของการเจาะ

ตำแหน่งหน้างาน	ผา-1-บ่อ	
ขนาดรูเจาะ	3.5	นิ้ว
ความลึกรูเจาะ	5.6	เมตร
จำนวนรูเจาะ	19	รู
ระยะ Burden	3.0	เมตร
ระยะ Spacing	3.0	เมตร

หลุมที่	ลักษณะหลุมเจาะ
1	หลุมเจาะหินมีเนื้อแน่น
2	หลุมเจาะมีโพรง
3	หลุมเจาะหินมีเนื้อแน่น
4	หลุมเจาะมีน้ำ
5	หลุมเจาะมีโพรง
6	หลุมเจาะมีโพรง
7	หลุมเจาะมีน้ำ
8	หลุมเจาะมีน้ำ
9	หลุมเจาะมีโพรง
10	หลุมเจาะหินมีเนื้อแน่น
11	หลุมเจาะหินมีเนื้อแน่น
12	หลุมเจาะมีโพรง
13	หลุมเจาะมีโพรง
14	หลุมเจาะมีน้ำ

หลุมที่	ลักษณะหลุมเจาะ	หลุมที่	ลักษณะหลุมเจาะ	หลุมที่	ลักษณะหลุมเจาะ
15	หลุมเจาะหินมีเนื้อแน่น	38	-	61	-
16	หลุมเจาะหินมีเนื้อแน่น	39	-	62	-
17	หลุมเจาะหินมีเนื้อแน่น	40	-	63	-
18	หลุมเจาะหินมีเนื้อแน่น	41	-	64	-
19	หลุมเจาะมีโพรง	42	-	65	-
20	-	43	-	66	-
21	-	44	-	67	-
22	-	45	-	68	-
23	-	46	-	69	-
24	-	47	-	70	-
25	-	48	-	71	-
26	-	49	-	72	-
27	-	50	-	73	-
28	-	51	-	74	-
29	-	52	-	75	-
30	-	53	-	76	-
31	-	54	-	77	-
32	-	55	-	78	-
33	-	56	-	79	-
34	-	57	-	80	-
35	-	58	-	81	-
36	-	59	-	82	-
37	-	60	-	83	-



Srilamartsri Co.,Ltd.

บริษัท ศิลามาตรศรี จำกัด

Site Name : Srilamartsri Co.,Ltd

Location : Suphan Buri Zone ศิลา-2

The Kind of Rock



Limestone

Machine 4 Position ผา-2

Work รูปทึบ Date : 8 August 2022

Drill hole detail

Number of Holes 23 Holes.

Hole Size 3.5 in.

Bench Height 13 m.

Burden 3.0 m.

Spacing 3.5 m.

Sub drill 1.0 m.

Hole Depth 14 m.

Stemming 3.0 m.

High Explosive 46 Pcs.

Density Measurement ANFO 0.85 g/cc.

ANFO ต่อรู 58 kg.

ANFO 1325 kg.

53 Pcs.

Fuel Oil 98 Liter.

Shot Volume

Shot Volume ( BCM. ) 3,139.50 cu.m

Shot Volume ( Ton. ) 8,162.70 ton.

Powder Factor

Powder Factor ( BCM. ) 0.422 kg/bcm.

Powder Factor ( Ton. ) 0.163 kg/Ton.

## Detail Cap

Explosive

HE 55 X 300 mm. 46 Pcs.

HE 55 X 300 mm. 2.0 Pcs./Hole.

Booster X mm. Pcs.

Electric

IED No. 0 0 No. 6 0 Pcs.

MSD No. 1 0 No. 7 6 Pcs.

No. 2 0 No. 8 6 Pcs.

No. 3 0 No. 9 0 Pcs.

No. 4 6 No.10 5 Pcs.

No. 5 0 No. ... Pcs.

Non-electric

Ez-Det / ms. Pcs.

Thank line ms. Pcs.

Down line ms. Pcs.

Safety Fuse Meter.

Total Cap 23 Pcs.

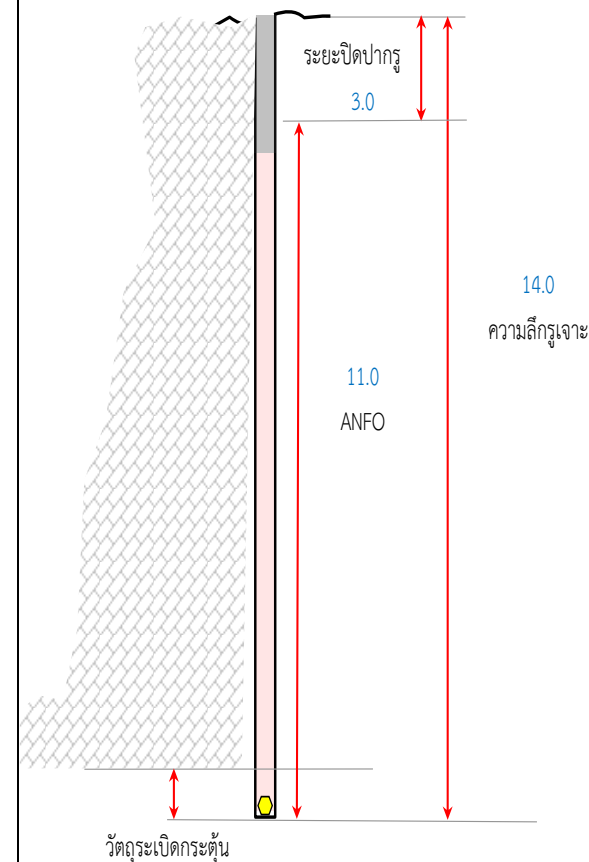



Srilamartsri Co.,Ltd.

บริษัท ศิลามาตรศรี จำกัด

## บันทึกลักษณะหลุมเจาะ

Date : 8 August 2022

### รายละเอียดของการเจาะ

ตำแหน่งหน้างาน	ผา-2	
ขนาดรูเจาะ	3.5	นิ้ว
ความลึกรูเจาะ	14	เมตร
จำนวนรูเจาะ	23	รู
ระยะ Burden	3.0	เมตร
ระยะ Spacing	3.5	เมตร

หลุมที่	ลักษณะหลุมเจาะ
1	หลุมเจาะมีน้ำ
2	หลุมเจาะมีน้ำ
3	หลุมเจาะหินมีเนื้อแน่น
4	หลุมเจาะหินมีเนื้อแน่น
5	หลุมเจาะมีน้ำ
6	หลุมเจาะหินมีเนื้อแน่น
7	หลุมเจาะมีโพรง
8	หลุมเจาะมีน้ำ
9	หลุมเจาะหินมีเนื้อแน่น
10	หลุมเจาะมีน้ำ
11	หลุมเจาะมีโพรง
12	หลุมเจาะหินมีเนื้อแน่น
13	หลุมเจาะมีน้ำ
14	หลุมเจาะหินมีเนื้อแน่น

หลุมที่	ลักษณะหลุมเจาะ	หลุมที่	ลักษณะหลุมเจาะ	หลุมที่	ลักษณะหลุมเจาะ
15	หลุมเจาะหินมีเนื้อแน่น	38	-	61	-
16	หลุมเจาะมีโพรง	39	-	62	-
17	หลุมเจาะหินมีเนื้อแน่น	40	-	63	-
18	หลุมเจาะมีน้ำ	41	-	64	-
19	หลุมเจาะหินมีเนื้อแน่น	42	-	65	-
20	หลุมเจาะหินมีเนื้อแน่น	43	-	66	-
21	หลุมเจาะหินมีเนื้อแน่น	44	-	67	-
22	หลุมเจาะหินมีเนื้อแน่น	45	-	68	-
23	หลุมเจาะมีน้ำ	46	-	69	-
24	-	47	-	70	-
25	-	48	-	71	-
26	-	49	-	72	-
27	-	50	-	73	-
28	-	51	-	74	-
29	-	52	-	75	-
30	-	53	-	76	-
31	-	54	-	77	-
32	-	55	-	78	-
33	-	56	-	79	-
34	-	57	-	80	-
35	-	58	-	81	-
36	-	59	-	82	-
37	-	60	-	83	-



Srilamartsri Co.,Ltd.

บริษัท ศิลามาตรศรี จำกัด

Site Name : Srilamartsri Co.,Ltd

Location : Suphan Buri

Zone ศิลา-2

The Kind of Rock



Limestone

Machine 3

Position ผา-1

Work รูปกติ

Date : 9 August 2022

Drill hole detail

Number of Holes	26	Holes.
Hole Size	3.5	in.
Bench Height	13	m.
Burden	3.0	m.
Spacing	3.5	m.
Sub drill	1.0	m.
Hole Depth	14	m.
Stemming	3.0	m.
High Explosive	52	Pcs.
Density Measurement ANFO	0.85	g/cc.
ANFO ต่อรู	50	kg.
ANFO	1300	kg.
	52	Pcs.
Fuel Oil	96	Liter.

Shot Volume

Shot Volume ( BCM. )	3,549.00	cu.m
Shot Volume ( Ton. )	9,227.40	ton.

Powder Factor

Powder Factor ( BCM. )	0.366	kg/bcm.
Powder Factor ( Ton. )	0.141	kg./Ton.

## Detail Cap

Explosive

HE	55	X	300	mm.	52	Pcs.
HE	55	X	300	mm.	2.0	Pcs./Hole.
Booster		X		mm.		Pcs.

Electric

IED	No. 0	0	No. 6	0	Pcs.
MSD	No. 1	0	No. 7	4	Pcs.
	No. 2	0	No. 8	5	Pcs.
	No. 3	0	No. 9	0	Pcs.
	No. 4	6	No.10	5	Pcs.
	No. 5	6	No. ...		Pcs.

Non-electric

Ez-Det	/	ms.		Pcs.
Thank line		ms.		Pcs.
Down line		ms.		Pcs.
Safety Fuse				Meter.

Total Cap 26 Pcs.

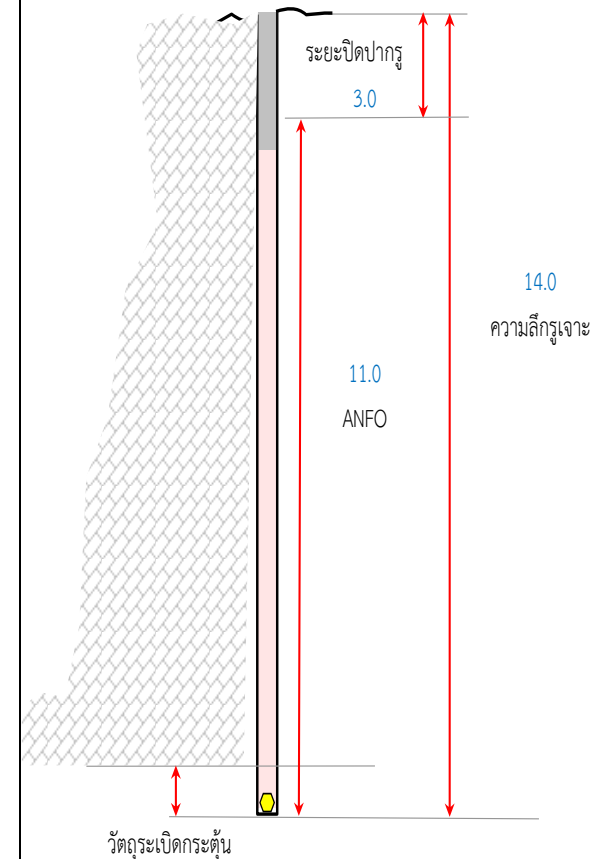



Srilamartsri Co.,Ltd.

บริษัท ศิลามาตรศรี จำกัด

## บันทึกลักษณะหลุมเจาะ

Date : 9 August 2022

### รายละเอียดของการเจาะ

ตำแหน่งหน้างาน	ผา-1	
ขนาดรูเจาะ	3.5	นิ้ว
ความลึกรูเจาะ	14	เมตร
จำนวนรูเจาะ	26	รู
ระยะ Burden	3.0	เมตร
ระยะ Spacing	3.5	เมตร

หลุมที่	ลักษณะหลุมเจาะ
1	หลุมเจาะหินมีเนื้อแน่น
2	หลุมเจาะหินมีเนื้อแน่น
3	หลุมเจาะหินมีเนื้อแน่น
4	หลุมเจาะหินมีเนื้อแน่น
5	หลุมเจาะหินมีเนื้อแน่น
6	หลุมเจาะหินมีเนื้อแน่น
7	หลุมเจาะหินมีเนื้อแน่น
8	หลุมเจาะมีโพรง
9	หลุมเจาะหินมีเนื้อแน่น
10	หลุมเจาะมีโพรง
11	หลุมเจาะมีโพรง
12	หลุมเจาะมีโพรง
13	หลุมเจาะหินมีเนื้อแน่น
14	หลุมเจาะหินมีเนื้อแน่น

หลุมที่	ลักษณะหลุมเจาะ	หลุมที่	ลักษณะหลุมเจาะ	หลุมที่	ลักษณะหลุมเจาะ
15	หลุมเจาะมีน้ำ	38	-	61	-
16	หลุมเจาะมีโพรง	39	-	62	-
17	หลุมเจาะมีโพรง	40	-	63	-
18	หลุมเจาะหินมีเนื้อแน่น	41	-	64	-
19	หลุมเจาะมีน้ำ	42	-	65	-
20	หลุมเจาะมีโพรง	43	-	66	-
21	หลุมเจาะมีน้ำ	44	-	67	-
22	หลุมเจาะมีโพรง	45	-	68	-
23	หลุมเจาะหินมีเนื้อแน่น	46	-	69	-
24	หลุมเจาะมีโพรง	47	-	70	-
25	หลุมเจาะหินมีเนื้อแน่น	48	-	71	-
26	หลุมเจาะมีน้ำ	49	-	72	-
27	-	50	-	73	-
28	-	51	-	74	-
29	-	52	-	75	-
30	-	53	-	76	-
31	-	54	-	77	-
32	-	55	-	78	-
33	-	56	-	79	-
34	-	57	-	80	-
35	-	58	-	81	-
36	-	59	-	82	-
37	-	60	-	83	-



Srilamartsri Co.,Ltd.

บริษัท ศิลามาตรศรี จำกัด

Site Name : Srilamartsri Co.,Ltd

Location : Suphan Buri Zone ศิลา-2

The Kind of Rock



Limestone

Machine 3 Position ผา-1

Work รูปทึบ Date : 10 August 2022

Drill hole detail

Number of Holes	26	Holes.
Hole Size	3.5	in.
Bench Height	13	m.
Burden	3.0	m.
Spacing	3.5	m.
Sub drill	1.0	m.
Hole Depth	14	m.
Stemming	3.0	m.
High Explosive	52	Pcs.
Density Measurement ANFO	0.85	g/cc.
ANFO ต่อรู	26	kg.
ANFO	675	kg.
	27	Pcs.
Fuel Oil	49	Liter.

Shot Volume

Shot Volume ( BCM. )	3,549.00	cu.m
Shot Volume ( Ton. )	9,227.40	ton.

Powder Factor

Powder Factor ( BCM. )	0.190	kg/bcm.
Powder Factor ( Ton. )	0.074	kg/Ton.

## Detail Cap

Explosive

HE	55	X	300	mm.	52	Pcs.
HE	55	X	300	mm.	2.0	Pcs./Hole.
Booster		X		mm.		Pcs.

Electric

IED	No. 0	0	No. 6	0	Pcs.
MSD	No. 1	0	No. 7	5	Pcs.
	No. 2	0	No. 8	4	Pcs.
	No. 3	0	No. 9	3	Pcs.
	No. 4	6	No. 10	4	Pcs.
	No. 5	4	No. ...		Pcs.

Non-electric

Ez-Det	/	ms.		Pcs.
Thank line		ms.		Pcs.
Down line		ms.		Pcs.
Safety Fuse				Meter.

Total Cap 26 Pcs.

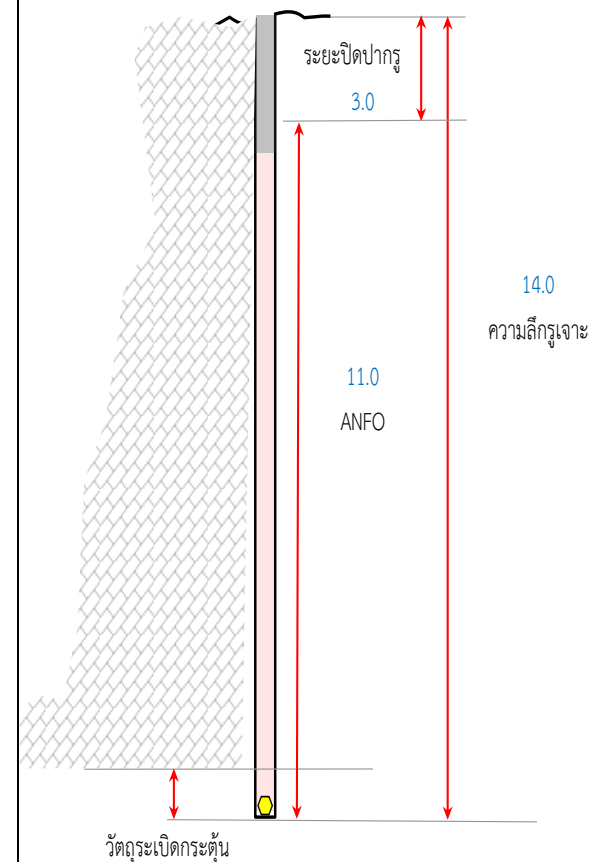





Srilamartsri Co.,Ltd.

บริษัท ศิลามาตรศรี จำกัด

บันทึกลักษณะหลุมเจาะ

Date : 10 August 2022

รายละเอียดของการเจาะ

ตำแหน่งหน้างาน	ผา-1	
ขนาดรูเจาะ	3.5	นิ้ว
ความลึกรูเจาะ	14	เมตร
จำนวนรูเจาะ	26	รู
ระยะ Burden	3.0	เมตร
ระยะ Spacing	3.5	เมตร

หลุมที่	ลักษณะหลุมเจาะ
1	หลุมเจาะมีโพรง
2	หลุมเจาะมีโพรง
3	หลุมเจาะมีน้ำ
4	หลุมเจาะมีน้ำ
5	หลุมเจาะมีน้ำ
6	หลุมเจาะมีน้ำ
7	หลุมเจาะมีน้ำ
8	หลุมเจาะหินมีเนื้อแน่น
9	หลุมเจาะหินมีเนื้อแน่น
10	หลุมเจาะมีโพรง
11	หลุมเจาะหินมีเนื้อแน่น
12	หลุมเจาะมีน้ำ
13	หลุมเจาะมีน้ำ
14	หลุมเจาะหินมีเนื้อแน่น

หลุมที่	ลักษณะหลุมเจาะ	หลุมที่	ลักษณะหลุมเจาะ	หลุมที่	ลักษณะหลุมเจาะ
15	หลุมเจาะมีโพรง	38	-	61	-
16	หลุมเจาะหินมีเนื้อแน่น	39	-	62	-
17	หลุมเจาะมีโพรง	40	-	63	-
18	หลุมเจาะมีโพรง	41	-	64	-
19	หลุมเจาะมีโพรง	42	-	65	-
20	หลุมเจาะมีโพรง	43	-	66	-
21	หลุมเจาะมีโพรง	44	-	67	-
22	หลุมเจาะหินมีเนื้อแน่น	45	-	68	-
23	หลุมเจาะมีน้ำ	46	-	69	-
24	หลุมเจาะมีโพรง	47	-	70	-
25	หลุมเจาะหินมีเนื้อแน่น	48	-	71	-
26	หลุมเจาะมีน้ำ	49	-	72	-
27	-	50	-	73	-
28	-	51	-	74	-
29	-	52	-	75	-
30	-	53	-	76	-
31	-	54	-	77	-
32	-	55	-	78	-
33	-	56	-	79	-
34	-	57	-	80	-
35	-	58	-	81	-
36	-	59	-	82	-
37	-	60	-	83	-



Srilamartsri Co.,Ltd.

บริษัท ศิลามาตรศรี จำกัด

Site Name : Srilamartsri Co.,Ltd

Location : Suphan Buri Zone ศิลา-2

The Kind of Rock



Limestone

Machine 4 Position ผา-2

Work รูปกติ Date : 11 August 2022

Drill hole detail

Number of Holes	29	Holes.
Hole Size	3.5	in.
Bench Height	13	m.
Burden	3.0	m.
Spacing	3.5	m.
Sub drill	1.0	m.
Hole Depth	14	m.
Stemming	3.0	m.
High Explosive	58	Pcs.
Density Measurement ANFO	0.85	g/cc.
ANFO ต่อรู	38	kg.
ANFO	1100	kg.
	44	Pcs.
Fuel Oil	81	Liter.

Shot Volume

Shot Volume ( BCM. )	3,958.50	cu.m
Shot Volume ( Ton. )	10,292.10	ton.

Powder Factor

Powder Factor ( BCM. )	0.278	kg/bcm.
Powder Factor ( Ton. )	0.107	kg./Ton.

## Detail Cap

Explosive

HE	55	X	300	mm.	58	Pcs.
HE	55	X	300	mm.	2.0	Pcs./Hole.
Booster		X		mm.		Pcs.

Electric

IED	No. 0	0	No. 6	0	Pcs.
MSD	No. 1	0	No. 7	5	Pcs.
	No. 2	0	No. 8	6	Pcs.
	No. 3	0	No. 9	3	Pcs.
	No. 4	6	No.10	4	Pcs.
	No. 5	5	No. ...		Pcs.

Non-electric

Ez-Det	/	ms.		Pcs.
Thank line		ms.		Pcs.
Down line		ms.		Pcs.
Safety Fuse				Meter.

Total Cap 29 Pcs.

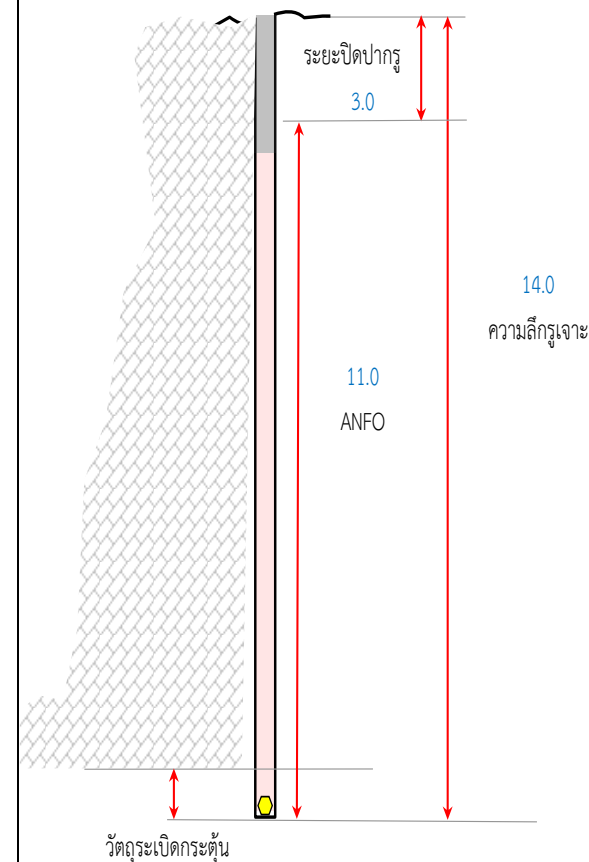



Srilamartsri Co.,Ltd.

บริษัท ศิลามาตรศรี จำกัด

## บันทึกลักษณะหลุมเจาะ

Date : 11 August 2022

### รายละเอียดของการเจาะ

ตำแหน่งหน้างาน	ผา-2	
ขนาดรูเจาะ	3.5	นิ้ว
ความลึกรูเจาะ	14	เมตร
จำนวนรูเจาะ	29	รู
ระยะ Burden	3.0	เมตร
ระยะ Spacing	3.5	เมตร

หลุมที่	ลักษณะหลุมเจาะ
1	หลุมเจาะมีน้ำ
2	หลุมเจาะมีน้ำ
3	หลุมเจาะมีโพรง
4	หลุมเจาะมีโพรง
5	หลุมเจาะมีน้ำ
6	หลุมเจาะมีโพรง
7	หลุมเจาะมีน้ำ
8	หลุมเจาะหินมีเนื้อแน่น
9	หลุมเจาะหินมีเนื้อแน่น
10	หลุมเจาะมีโพรง
11	หลุมเจาะมีน้ำ
12	หลุมเจาะมีโพรง
13	หลุมเจาะมีน้ำ
14	หลุมเจาะมีโพรง

หลุมที่	ลักษณะหลุมเจาะ	หลุมที่	ลักษณะหลุมเจาะ	หลุมที่	ลักษณะหลุมเจาะ
15	หลุมเจาะมีโพรง	38	-	61	-
16	หลุมเจาะมีโพรง	39	-	62	-
17	หลุมเจาะหินมีเนื้อแน่น	40	-	63	-
18	หลุมเจาะหินมีเนื้อแน่น	41	-	64	-
19	หลุมเจาะมีโพรง	42	-	65	-
20	หลุมเจาะมีน้ำ	43	-	66	-
21	หลุมเจาะมีน้ำ	44	-	67	-
22	หลุมเจาะหินมีเนื้อแน่น	45	-	68	-
23	หลุมเจาะหินมีเนื้อแน่น	46	-	69	-
24	หลุมเจาะมีน้ำ	47	-	70	-
25	หลุมเจาะหินมีเนื้อแน่น	48	-	71	-
26	หลุมเจาะมีน้ำ	49	-	72	-
27	หลุมเจาะมีน้ำ	50	-	73	-
28	หลุมเจาะมีโพรง	51	-	74	-
29	หลุมเจาะมีน้ำ	52	-	75	-
30	-	53	-	76	-
31	-	54	-	77	-
32	-	55	-	78	-
33	-	56	-	79	-
34	-	57	-	80	-
35	-	58	-	81	-
36	-	59	-	82	-
37	-	60	-	83	-



Srilamartsri Co.,Ltd.

บริษัท ศิลามาตรศรี จำกัด

Site Name : Srilamartsri Co.,Ltd

Location : Suphan Buri Zone ศิลา-2

The Kind of Rock



Limestone

Machine 4 Position ผา-2

Work รูปทึบ Date : 15 August 2022

Drill hole detail

Number of Holes	25	Holes.
Hole Size	3.5	in.
Bench Height	13	m.
Burden	3.0	m.
Spacing	3.5	m.
Sub drill	1.0	m.
Hole Depth	14	m.
Stemming	3.0	m.
High Explosive	74	Pcs.
Density Measurement ANFO	0.85	g/cc.
ANFO ต่อรู	45	kg.
ANFO	1125	kg.
	45	Pcs.
Fuel Oil	83	Liter.

Shot Volume

Shot Volume ( BCM. )	3,412.50	cu.m
Shot Volume ( Ton. )	8,872.50	ton.

Powder Factor

Powder Factor ( BCM. )	0.330	kg/bcm.
Powder Factor ( Ton. )	0.127	kg/Ton.

## Detail Cap

Explosive

HE	55	X	300	mm.	74	Pcs.
HE	55	X	300	mm.	3.0	Pcs./Hole.
Booster		X		mm.		Pcs.

Electric

IED	No. 0	0	No. 6	0	Pcs.
MSD	No. 1	0	No. 7	5	Pcs.
	No. 2	0	No. 8	4	Pcs.
	No. 3	0	No. 9	0	Pcs.
	No. 4	8	No.10	4	Pcs.
	No. 5	4	No. ...		Pcs.

Non-electric

Ez-Det	/	ms.		Pcs.
Thank line		ms.		Pcs.
Down line		ms.		Pcs.
Safety Fuse				Meter.

Total Cap 25 Pcs.

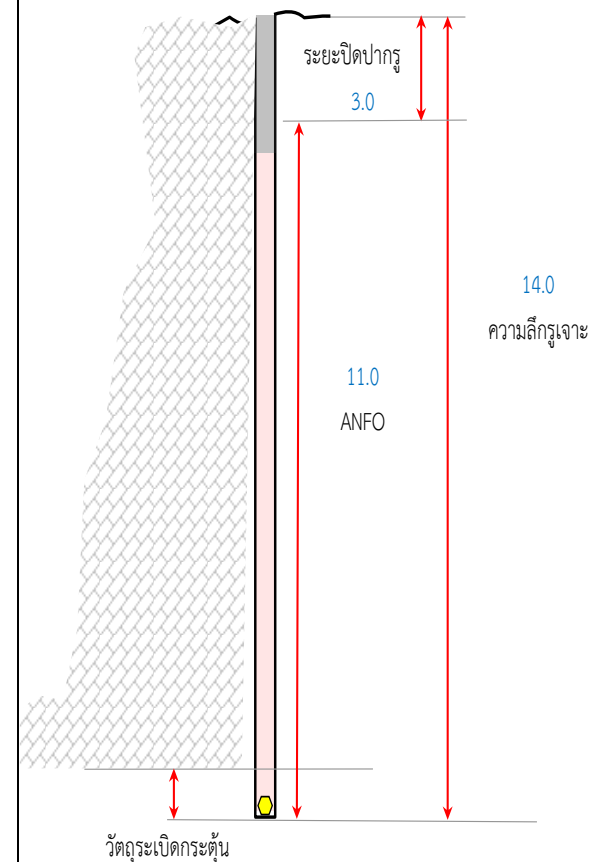



Srilamartsri Co.,Ltd.

บริษัท ศิลามาตรศรี จำกัด

## บันทึกลักษณะหลุมเจาะ

Date : 15 August 2022

### รายละเอียดของการเจาะ

ตำแหน่งหน้างาน	ผา-2	
ขนาดรูเจาะ	3.5	นิ้ว
ความลึกรูเจาะ	14	เมตร
จำนวนรูเจาะ	25	รู
ระยะ Burden	3.0	เมตร
ระยะ Spacing	3.5	เมตร

หลุมที่	ลักษณะหลุมเจาะ
1	หลุมเจาะมีน้ำ
2	หลุมเจาะมีน้ำ
3	หลุมเจาะมีโพรง
4	หลุมเจาะมีน้ำ
5	หลุมเจาะมีโพรง
6	หลุมเจาะมีน้ำ
7	หลุมเจาะหินมีเนื้อแน่น
8	หลุมเจาะหินมีเนื้อแน่น
9	หลุมเจาะหินมีเนื้อแน่น
10	หลุมเจาะหินมีเนื้อแน่น
11	หลุมเจาะหินมีเนื้อแน่น
12	หลุมเจาะหินมีเนื้อแน่น
13	หลุมเจาะมีน้ำ
14	หลุมเจาะมีน้ำ

หลุมที่	ลักษณะหลุมเจาะ	หลุมที่	ลักษณะหลุมเจาะ	หลุมที่	ลักษณะหลุมเจาะ
15	หลุมเจาะมีน้ำ	38	-	61	-
16	หลุมเจาะมีโพรง	39	-	62	-
17	หลุมเจาะหินมีเนื้อแน่น	40	-	63	-
18	หลุมเจาะมีน้ำ	41	-	64	-
19	หลุมเจาะมีน้ำ	42	-	65	-
20	หลุมเจาะหินมีเนื้อแน่น	43	-	66	-
21	หลุมเจาะหินมีเนื้อแน่น	44	-	67	-
22	หลุมเจาะมีน้ำ	45	-	68	-
23	หลุมเจาะมีน้ำ	46	-	69	-
24	หลุมเจาะมีโพรง	47	-	70	-
25	หลุมเจาะมีโพรง	48	-	71	-
26	-	49	-	72	-
27	-	50	-	73	-
28	-	51	-	74	-
29	-	52	-	75	-
30	-	53	-	76	-
31	-	54	-	77	-
32	-	55	-	78	-
33	-	56	-	79	-
34	-	57	-	80	-
35	-	58	-	81	-
36	-	59	-	82	-
37	-	60	-	83	-



Srilamartsri Co.,Ltd.

บริษัท ศิลามาตรศรี จำกัด

Site Name : Srilamartsri Co.,Ltd

Location : Suphan Buri Zone ศิลา-2

The Kind of Rock



Limestone

Machine 3 Position ผา-1

Work รูปทึบ Date : 16 August 2022

Drill hole detail

Number of Holes	17	Holes.
Hole Size	3.5	in.
Bench Height	13	m.
Burden	3.0	m.
Spacing	3.5	m.
Sub drill	1.0	m.
Hole Depth	14	m.
Stemming	3.0	m.
High Explosive	47	Pcs.
Density Measurement ANFO	0.85	g/cc.
ANFO ต่อรู	37	kg.
ANFO	625	kg.
	25	Pcs.
Fuel Oil	46	Liter.

Shot Volume

Shot Volume ( BCM. )	2,320.50	cu.m
Shot Volume ( Ton. )	6,033.30	ton.

Powder Factor

Powder Factor ( BCM. )	0.269	kg/bcm.
Powder Factor ( Ton. )	0.104	kg/Ton.

Detail CapExplosive

HE	55	X	300	mm.	47	Pcs.
HE	55	X	300	mm.	2.8	Pcs./Hole.
Booster		X		mm.		Pcs.

Electric

IED	No. 0	0	No. 6	0	Pcs.
MSD	No. 1	0	No. 7	6	Pcs.
	No. 2	0	No. 8	6	Pcs.
	No. 3	0	No. 9	0	Pcs.
	No. 4	0	No.10	5	Pcs.
	No. 5	0	No. ...		Pcs.

Non-electric

Ez-Det	/	ms.		Pcs.
Thank line		ms.		Pcs.
Down line		ms.		Pcs.
Safety Fuse				Meter.

Total Cap 17 Pcs.

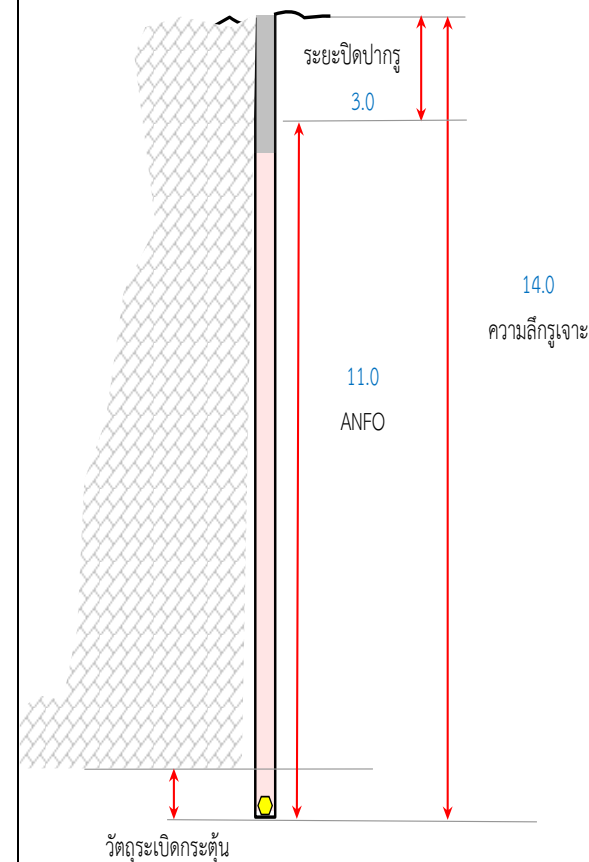



Srilamartsri Co.,Ltd.

บริษัท ศิลามาตรศรี จำกัด

บันทึกลักษณะหลุมเจาะ

Date : 16 August 2022

รายละเอียดของการเจาะ

ตำแหน่งหน้างาน	ผา-1	
ขนาดรูเจาะ	3.5	นิ้ว
ความลึกรูเจาะ	14	เมตร
จำนวนรูเจาะ	17	รู
ระยะ Burden	3.0	เมตร
ระยะ Spacing	3.5	เมตร

หลุมที่	ลักษณะหลุมเจาะ
1	หลุมเจาะหินมีเนื้อแน่น
2	หลุมเจาะหินมีเนื้อแน่น
3	หลุมเจาะมีน้ำ
4	หลุมเจาะหินมีเนื้อแน่น
5	หลุมเจาะมีน้ำ
6	หลุมเจาะหินมีเนื้อแน่น
7	หลุมเจาะหินมีเนื้อแน่น
8	หลุมเจาะมีโพรง
9	หลุมเจาะหินมีเนื้อแน่น
10	หลุมเจาะหินมีเนื้อแน่น
11	หลุมเจาะมีโพรง
12	หลุมเจาะมีโพรง
13	หลุมเจาะหินมีเนื้อแน่น
14	หลุมเจาะมีโพรง

หลุมที่	ลักษณะหลุมเจาะ	หลุมที่	ลักษณะหลุมเจาะ	หลุมที่	ลักษณะหลุมเจาะ
15	หลุมเจาะมีโพรง	38	-	61	-
16	หลุมเจาะมีน้ำ	39	-	62	-
17	หลุมเจาะมีน้ำ	40	-	63	-
18	-	41	-	64	-
19	-	42	-	65	-
20	-	43	-	66	-
21	-	44	-	67	-
22	-	45	-	68	-
23	-	46	-	69	-
24	-	47	-	70	-
25	-	48	-	71	-
26	-	49	-	72	-
27	-	50	-	73	-
28	-	51	-	74	-
29	-	52	-	75	-
30	-	53	-	76	-
31	-	54	-	77	-
32	-	55	-	78	-
33	-	56	-	79	-
34	-	57	-	80	-
35	-	58	-	81	-
36	-	59	-	82	-
37	-	60	-	83	-



Srilamartsri Co.,Ltd.

บริษัท ศิลามาตรศรี จำกัด

Site Name : Srilamartsri Co.,Ltd

Location : Suphan Buri Zone ศิลา-2

The Kind of Rock



Limestone

Machine 4 Position ผา-2

Work รูปทึบ Date : 18 August 2022

Drill hole detail

Number of Holes	28	Holes.
Hole Size	3.5	in.
Bench Height	13	m.
Burden	3.0	m.
Spacing	3.5	m.
Sub drill	1.0	m.
Hole Depth	14	m.
Stemming	3.0	m.
High Explosive	72	Pcs.
Density Measurement ANFO	0.85	g/cc.
ANFO ต่อรู	36	kg.
ANFO	1000	kg.
	40	Pcs.
Fuel Oil	74	Liter.

Shot Volume

Shot Volume ( BCM. )	3,822.00	cu.m
Shot Volume ( Ton. )	9,937.20	ton.

Powder Factor

Powder Factor ( BCM. )	0.262	kg/bcm.
Powder Factor ( Ton. )	0.101	kg./Ton.

## Detail Cap

Explosive

HE	55	X	300	mm.	72	Pcs.
HE	55	X	300	mm.	2.6	Pcs./Hole.
Booster		X		mm.		Pcs.

Electric

IED	No. 0	0	No. 6	0	Pcs.
MSD	No. 1	0	No. 7	6	Pcs.
	No. 2	0	No. 8	6	Pcs.
	No. 3	0	No. 9	0	Pcs.
	No. 4	5	No.10	5	Pcs.
	No. 5	6	No. ...		Pcs.

Non-electric

Ez-Det	/	ms.		Pcs.
Thank line		ms.		Pcs.
Down line		ms.		Pcs.
Safety Fuse				Meter.

Total Cap 28 Pcs.

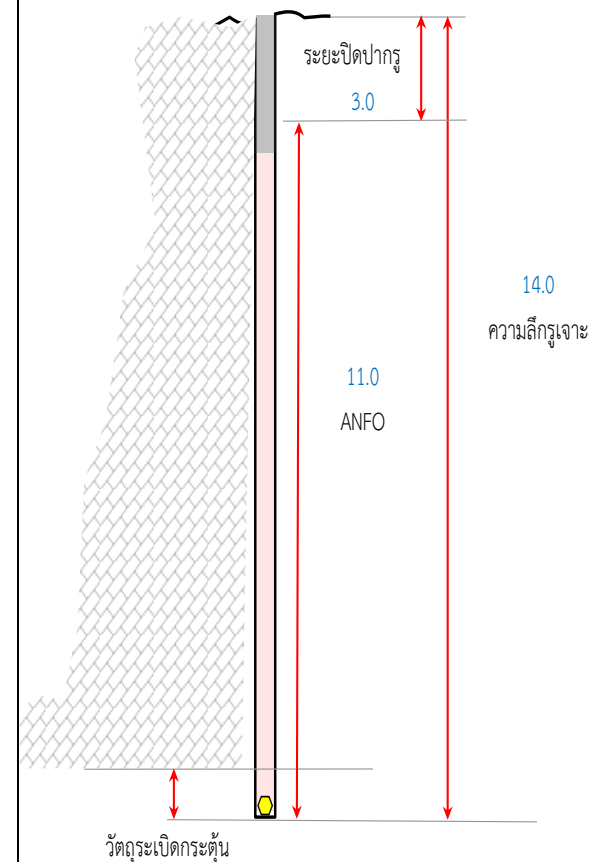





Srilamartsri Co.,Ltd.

บริษัท ศิลามาตรศรี จำกัด

## บันทึกลักษณะหลุมเจาะ

Date : 18 August 2022

### รายละเอียดของการเจาะ

ตำแหน่งหน้างาน	ผา-2	
ขนาดรูเจาะ	3.5	นิ้ว
ความลึกรูเจาะ	14	เมตร
จำนวนรูเจาะ	28	รู
ระยะ Burden	3.0	เมตร
ระยะ Spacing	3.5	เมตร

หลุมที่	ลักษณะหลุมเจาะ
1	หลุมเจาะมีน้ำ
2	หลุมเจาะหินมีเนื้อแน่น
3	หลุมเจาะหินมีเนื้อแน่น
4	หลุมเจาะมีน้ำ
5	หลุมเจาะหินมีเนื้อแน่น
6	หลุมเจาะมีโพรง
7	หลุมเจาะมีน้ำ
8	หลุมเจาะหินมีเนื้อแน่น
9	หลุมเจาะหินมีเนื้อแน่น
10	หลุมเจาะมีโพรง
11	หลุมเจาะมีโพรง
12	หลุมเจาะมีโพรง
13	หลุมเจาะมีน้ำ
14	หลุมเจาะมีน้ำ

หลุมที่	ลักษณะหลุมเจาะ	หลุมที่	ลักษณะหลุมเจาะ	หลุมที่	ลักษณะหลุมเจาะ
15	หลุมเจาะมีโพรง	38	-	61	-
16	หลุมเจาะมีน้ำ	39	-	62	-
17	หลุมเจาะมีโพรง	40	-	63	-
18	หลุมเจาะหินมีเนื้อแน่น	41	-	64	-
19	หลุมเจาะหินมีเนื้อแน่น	42	-	65	-
20	หลุมเจาะมีโพรง	43	-	66	-
21	หลุมเจาะหินมีเนื้อแน่น	44	-	67	-
22	หลุมเจาะหินมีเนื้อแน่น	45	-	68	-
23	หลุมเจาะมีน้ำ	46	-	69	-
24	หลุมเจาะมีโพรง	47	-	70	-
25	หลุมเจาะมีโพรง	48	-	71	-
26	หลุมเจาะมีน้ำ	49	-	72	-
27	หลุมเจาะหินมีเนื้อแน่น	50	-	73	-
28	หลุมเจาะมีน้ำ	51	-	74	-
29	-	52	-	75	-
30	-	53	-	76	-
31	-	54	-	77	-
32	-	55	-	78	-
33	-	56	-	79	-
34	-	57	-	80	-
35	-	58	-	81	-
36	-	59	-	82	-
37	-	60	-	83	-



Srilamartsri Co.,Ltd.

บริษัท ศิลามาตรศรี จำกัด

Site Name : Srilamartsri Co.,Ltd

Location : Suphan Buri Zone ศิลา-2

The Kind of Rock



Limestone

Machine 4 Position ผา-1

Work รูปทึบ Date : 19 August 2022

Drill hole detail

Number of Holes	26	Holes.
Hole Size	3.5	in.
Bench Height	13	m.
Burden	3.0	m.
Spacing	3.5	m.
Sub drill	1.0	m.
Hole Depth	14	m.
Stemming	3.0	m.
High Explosive	52	Pcs.
Density Measurement ANFO	0.85	g/cc.
ANFO ต่อรู	48	kg.
ANFO	1250	kg.
	50	Pcs.
Fuel Oil	92	Liter.

Shot Volume

Shot Volume ( BCM. )	3,549.00	cu.m
Shot Volume ( Ton. )	9,227.40	ton.

Powder Factor

Powder Factor ( BCM. )	0.352	kg/bcm.
Powder Factor ( Ton. )	0.136	kg/Ton.

Detail CapExplosive

HE	55	X	300	mm.	52	Pcs.
HE	55	X	300	mm.	2.0	Pcs./Hole.
Booster		X		mm.		Pcs.

Electric

IED	No. 0	0	No. 6	0	Pcs.
MSD	No. 1	0	No. 7	5	Pcs.
	No. 2	0	No. 8	6	Pcs.
	No. 3	0	No. 9	0	Pcs.
	No. 4	4	No.10	7	Pcs.
	No. 5	4	No. ...		Pcs.

Non-electric

Ez-Det	/	ms.		Pcs.
Thank line		ms.		Pcs.
Down line		ms.		Pcs.
Safety Fuse				Meter.

Total Cap 26 Pcs.

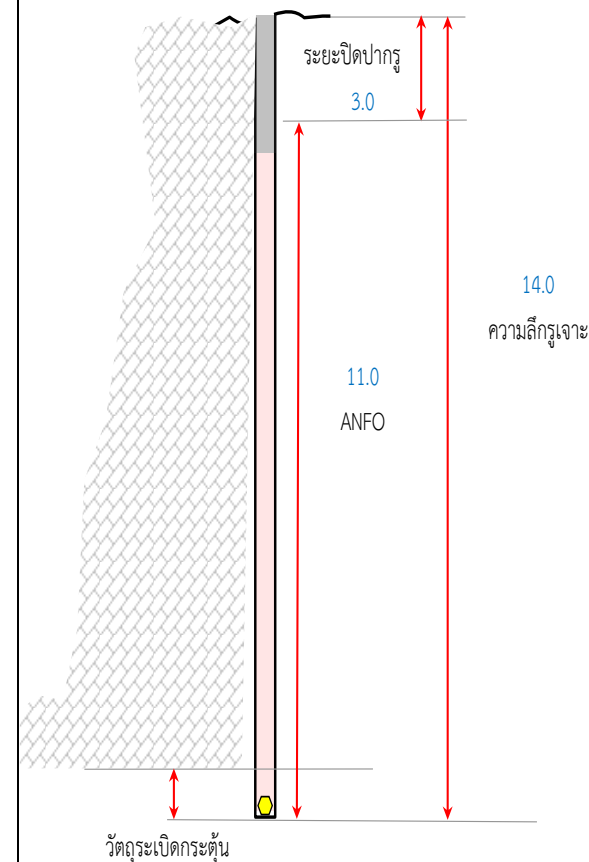



Srilamartsri Co.,Ltd.

บริษัท ศิลามาตรศรี จำกัด

## บันทึกลักษณะหลุมเจาะ

Date : 19 August 2022

### รายละเอียดของการเจาะ

ตำแหน่งหน้างาน	ผา-1	
ขนาดรูเจาะ	3.5	นิ้ว
ความลึกรูเจาะ	14	เมตร
จำนวนรูเจาะ	26	รู
ระยะ Burden	3.0	เมตร
ระยะ Spacing	3.5	เมตร

หลุมที่	ลักษณะหลุมเจาะ
1	หลุมเจาะหินมีเนื้อแน่น
2	หลุมเจาะมีโพรง
3	หลุมเจาะมีโพรง
4	หลุมเจาะมีน้ำ
5	หลุมเจาะมีน้ำ
6	หลุมเจาะมีน้ำ
7	หลุมเจาะมีน้ำ
8	หลุมเจาะมีน้ำ
9	หลุมเจาะหินมีเนื้อแน่น
10	หลุมเจาะหินมีเนื้อแน่น
11	หลุมเจาะหินมีเนื้อแน่น
12	หลุมเจาะมีน้ำ
13	หลุมเจาะหินมีเนื้อแน่น
14	หลุมเจาะมีโพรง

หลุมที่	ลักษณะหลุมเจาะ	หลุมที่	ลักษณะหลุมเจาะ	หลุมที่	ลักษณะหลุมเจาะ
15	หลุมเจาะมีน้ำ	38	-	61	-
16	หลุมเจาะมีน้ำ	39	-	62	-
17	หลุมเจาะหินมีเนื้อแน่น	40	-	63	-
18	หลุมเจาะหินมีเนื้อแน่น	41	-	64	-
19	หลุมเจาะหินมีเนื้อแน่น	42	-	65	-
20	หลุมเจาะหินมีเนื้อแน่น	43	-	66	-
21	หลุมเจาะหินมีเนื้อแน่น	44	-	67	-
22	หลุมเจาะหินมีเนื้อแน่น	45	-	68	-
23	หลุมเจาะมีน้ำ	46	-	69	-
24	หลุมเจาะมีโพรง	47	-	70	-
25	หลุมเจาะมีน้ำ	48	-	71	-
26	หลุมเจาะหินมีเนื้อแน่น	49	-	72	-
27	-	50	-	73	-
28	-	51	-	74	-
29	-	52	-	75	-
30	-	53	-	76	-
31	-	54	-	77	-
32	-	55	-	78	-
33	-	56	-	79	-
34	-	57	-	80	-
35	-	58	-	81	-
36	-	59	-	82	-
37	-	60	-	83	-



Srilamartsri Co.,Ltd.

บริษัท ศิลามาตรศรี จำกัด

Site Name : Srilamartsri Co.,Ltd

Location : Suphan Buri Zone ศิลา-2

The Kind of Rock



Limestone

Machine 3 Position ผา-1

Work รูปทึบ Date : 20 August 2022

Drill hole detail

Number of Holes 16 Holes.

Hole Size 3.5 in.

Bench Height 13 m.

Burden 3.0 m.

Spacing 3.5 m.

Sub drill 1.0 m.

Hole Depth 14 m.

Stemming 3.0 m.

High Explosive 35 Pcs.

Density Measurement ANFO 0.85 g/cc.

ANFO ต่อรู 38 kg.

ANFO 600 kg.

24 Pcs.

Fuel Oil 44 Liter.

Shot Volume

Shot Volume ( BCM. ) 2,184.00 cu.m

Shot Volume ( Ton. ) 5,678.40 ton.

Powder Factor

Powder Factor ( BCM. ) 0.275 kg/bcm.

Powder Factor ( Ton. ) 0.106 kg/Ton.

Detail CapExplosive

HE 55 X 300 mm. 35 Pcs.

HE 55 X 300 mm. 2.2 Pcs./Hole.

Booster X mm. Pcs.

Electric

IED No. 0 0 No. 6 0 Pcs.

MSD No. 1 0 No. 7 0 Pcs.

No. 2 0 No. 8 6 Pcs.

No. 3 0 No. 9 0 Pcs.

No. 4 4 No.10 6 Pcs.

No. 5 0 No. ... Pcs.

Non-electric

Ez-Det / ms. Pcs.

Thank line ms. Pcs.

Down line ms. Pcs.

Safety Fuse Meter.

Total Cap 16 Pcs.

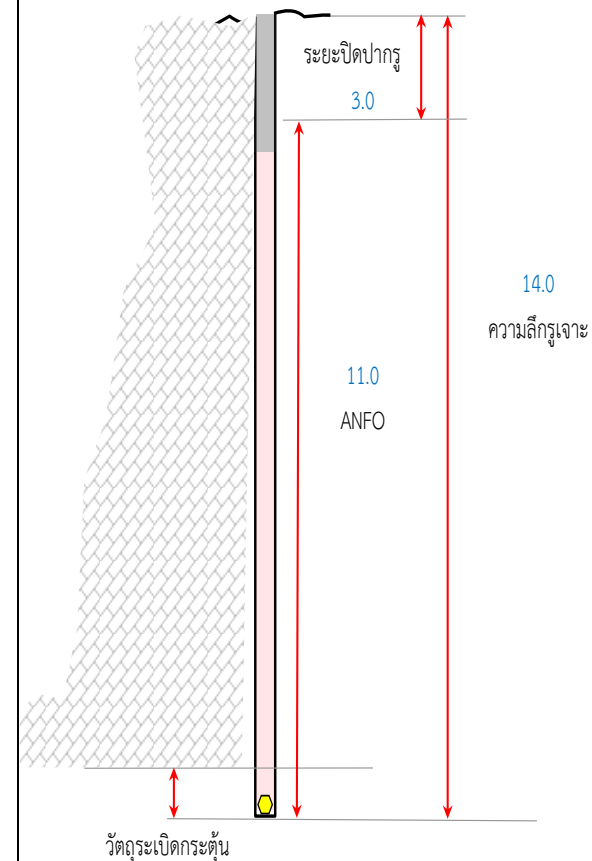



Srilamartsri Co.,Ltd.

บริษัท ศิลามาตรศรี จำกัด

บันทึกลักษณะหลุมเจาะ

Date : 20 August 2022

รายละเอียดของการเจาะ

ตำแหน่งหน้างาน	ผา-1	
ขนาดรูเจาะ	3.5	นิ้ว
ความลึกรูเจาะ	14	เมตร
จำนวนรูเจาะ	16	รู
ระยะ Burden	3.0	เมตร
ระยะ Spacing	3.5	เมตร

หลุมที่	ลักษณะหลุมเจาะ
1	หลุมเจาะหินมีเนื้อแน่น
2	หลุมเจาะมีน้ำ
3	หลุมเจาะหินมีเนื้อแน่น
4	หลุมเจาะมีโพรง
5	หลุมเจาะมีโพรง
6	หลุมเจาะหินมีเนื้อแน่น
7	หลุมเจาะมีโพรง
8	หลุมเจาะมีโพรง
9	หลุมเจาะมีน้ำ
10	หลุมเจาะมีน้ำ
11	หลุมเจาะมีน้ำ
12	หลุมเจาะหินมีเนื้อแน่น
13	หลุมเจาะมีน้ำ
14	หลุมเจาะมีน้ำ

หลุมที่	ลักษณะหลุมเจาะ	หลุมที่	ลักษณะหลุมเจาะ	หลุมที่	ลักษณะหลุมเจาะ
15	หลุมเจาะหินมีเนื้อแน่น	38	-	61	-
16	หลุมเจาะมีน้ำ	39	-	62	-
17	-	40	-	63	-
18	-	41	-	64	-
19	-	42	-	65	-
20	-	43	-	66	-
21	-	44	-	67	-
22	-	45	-	68	-
23	-	46	-	69	-
24	-	47	-	70	-
25	-	48	-	71	-
26	-	49	-	72	-
27	-	50	-	73	-
28	-	51	-	74	-
29	-	52	-	75	-
30	-	53	-	76	-
31	-	54	-	77	-
32	-	55	-	78	-
33	-	56	-	79	-
34	-	57	-	80	-
35	-	58	-	81	-
36	-	59	-	82	-
37	-	60	-	83	-



Srilamartsri Co.,Ltd.

บริษัท ศิลามาตรศรี จำกัด

Site Name : Srilamartsri Co.,Ltd

Location : Suphan Buri Zone ศิลา-2

The Kind of Rock



Limestone

Machine 4 Position ผา-1

Work รูปทึบ Date : 22 August 2022

Drill hole detail

Number of Holes	33	Holes.
Hole Size	3.5	in.
Bench Height	13	m.
Burden	3.0	m.
Spacing	3.5	m.
Sub drill	1.0	m.
Hole Depth	14	m.
Stemming	3.0	m.
High Explosive	66	Pcs.
Density Measurement ANFO	0.85	g/cc.
ANFO ต่อรู	55	kg.
ANFO	1825	kg.
	73	Pcs.
Fuel Oil	135	Liter.

Shot Volume

Shot Volume ( BCM. )	4,504.50	cu.m
Shot Volume ( Ton. )	11,711.70	ton.

Powder Factor

Powder Factor ( BCM. )	0.405	kg/bcm.
Powder Factor ( Ton. )	0.156	kg/Ton.

Detail CapExplosive

HE	55	X	300	mm.	66	Pcs.
HE	55	X	300	mm.	2.0	Pcs./Hole.
Booster		X		mm.		Pcs.

Electric

IED	No. 0	0	No. 6	0	Pcs.
MSD	No. 1	0	No. 7	7	Pcs.
	No. 2	0	No. 8	8	Pcs.
	No. 3	0	No. 9	0	Pcs.
	No. 4	5	No.10	7	Pcs.
	No. 5	6	No. ...		Pcs.

Non-electric

Ez-Det	/	ms.		Pcs.
Thank line		ms.		Pcs.
Down line		ms.		Pcs.
Safety Fuse				Meter.

Total Cap 33 Pcs.

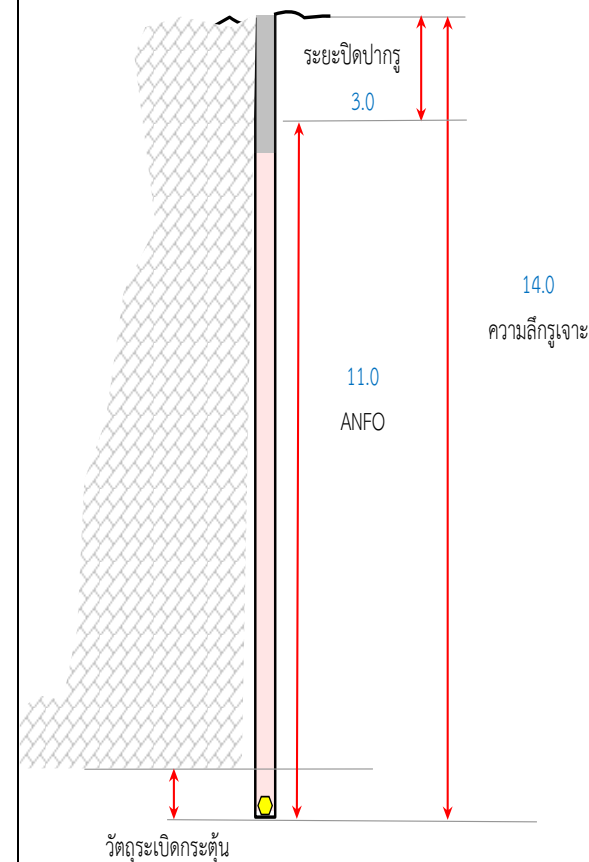



Srilamartsri Co.,Ltd.

บริษัท ศิลามาตรศรี จำกัด

## บันทึกลักษณะหลุมเจาะ

Date : 22 August 2022

### รายละเอียดของการเจาะ

ตำแหน่งหน้างาน	ผา-1	
ขนาดรูเจาะ	3.5	นิ้ว
ความลึกรูเจาะ	14	เมตร
จำนวนรูเจาะ	33	รู
ระยะ Burden	3.0	เมตร
ระยะ Spacing	3.5	เมตร

หลุมที่	ลักษณะหลุมเจาะ
1	หลุมเจาะมีน้ำ
2	หลุมเจาะหินมีเนื้อแน่น
3	หลุมเจาะหินมีเนื้อแน่น
4	หลุมเจาะมีโพรง
5	หลุมเจาะมีน้ำ
6	หลุมเจาะหินมีเนื้อแน่น
7	หลุมเจาะมีโพรง
8	หลุมเจาะหินมีเนื้อแน่น
9	หลุมเจาะมีโพรง
10	หลุมเจาะหินมีเนื้อแน่น
11	หลุมเจาะมีน้ำ
12	หลุมเจาะหินมีเนื้อแน่น
13	หลุมเจาะมีน้ำ
14	หลุมเจาะมีน้ำ

หลุมที่	ลักษณะหลุมเจาะ	หลุมที่	ลักษณะหลุมเจาะ	หลุมที่	ลักษณะหลุมเจาะ
15	หลุมเจาะมีน้ำ	38	-	61	-
16	หลุมเจาะมีน้ำ	39	-	62	-
17	หลุมเจาะหินมีเนื้อแน่น	40	-	63	-
18	หลุมเจาะมีน้ำ	41	-	64	-
19	หลุมเจาะมีน้ำ	42	-	65	-
20	หลุมเจาะหินมีเนื้อแน่น	43	-	66	-
21	หลุมเจาะมีน้ำ	44	-	67	-
22	หลุมเจาะมีน้ำ	45	-	68	-
23	หลุมเจาะหินมีเนื้อแน่น	46	-	69	-
24	หลุมเจาะหินมีเนื้อแน่น	47	-	70	-
25	หลุมเจาะมีโพรง	48	-	71	-
26	หลุมเจาะหินมีเนื้อแน่น	49	-	72	-
27	หลุมเจาะหินมีเนื้อแน่น	50	-	73	-
28	หลุมเจาะมีโพรง	51	-	74	-
29	หลุมเจาะหินมีเนื้อแน่น	52	-	75	-
30	หลุมเจาะมีน้ำ	53	-	76	-
31	หลุมเจาะมีน้ำ	54	-	77	-
32	หลุมเจาะมีน้ำ	55	-	78	-
33	หลุมเจาะหินมีเนื้อแน่น	56	-	79	-
34	-	57	-	80	-
35	-	58	-	81	-
36	-	59	-	82	-
37	-	60	-	83	-



Srilamartsri Co.,Ltd.

บริษัท ศิลามาตรศรี จำกัด

Site Name : Srilamartsri Co.,Ltd

Location : Suphan Buri Zone ศิลา-2

The Kind of Rock



Limestone

Machine 5 Position ผา-1-บ่อ

Work รูปทึบ Date : 23 August 2022

Drill hole detail

Number of Holes	21	Holes.
Hole Size	3.5	in.
Bench Height	5	m.
Burden	3.0	m.
Spacing	3.0	m.
Sub drill	0.6	m.
Hole Depth	5.6	m.
Stemming	2.5	m.
High Explosive	11	Pcs.
Density Measurement ANFO	0.85	g/cc.
ANFO ต่อรู	6	kg.
ANFO	125	kg.
	5	Pcs.
Fuel Oil	9	Liter.

Shot Volume

Shot Volume ( BCM. )	945.00	cu.m
Shot Volume ( Ton. )	2,457.00	ton.

Powder Factor

Powder Factor ( BCM. )	0.132	kg/bcm.
Powder Factor ( Ton. )	0.051	kg/Ton.

Detail CapExplosive

HE	55	X	300	mm.	11	Pcs.
HE	55	X	300	mm.	0.5	Pcs./Hole.
Booster		X		mm.		Pcs.

Electric

IED	No. 0	0	No. 6	0	Pcs.
MSD	No. 1	0	No. 7	5	Pcs.
	No. 2	0	No. 8	7	Pcs.
	No. 3	0	No. 9	0	Pcs.
	No. 4	0	No.10	9	Pcs.
	No. 5	0	No. ...		Pcs.

Non-electric

Ez-Det	/	ms.		Pcs.
Thank line		ms.		Pcs.
Down line		ms.		Pcs.
Safety Fuse				Meter.

Total Cap 21 Pcs.

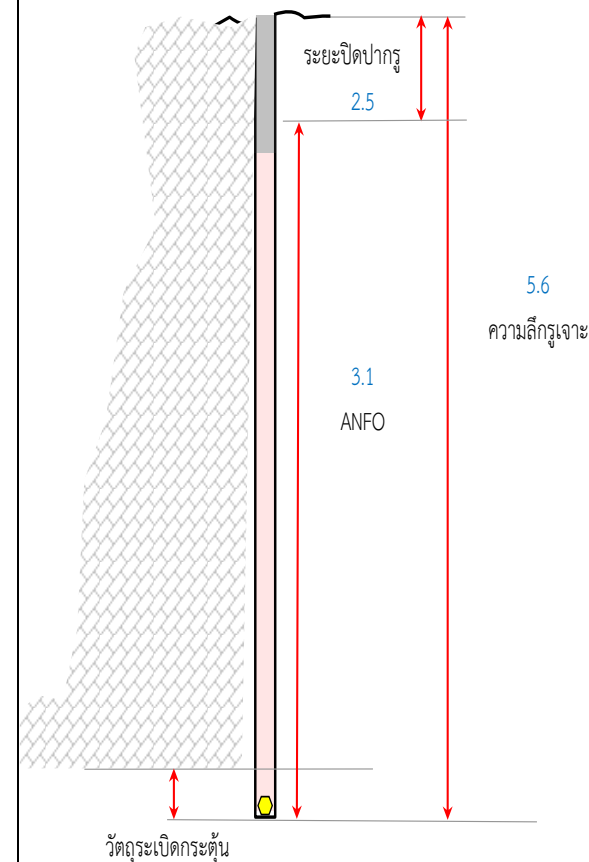





Srilamartsri Co.,Ltd.

บริษัท ศิลามาตรศรี จำกัด

บันทึกลักษณะหลุมเจาะ

Date : 23 August 2022

รายละเอียดของการเจาะ

ตำแหน่งหน้างาน	ผา-1-บ่อ	
ขนาดรูเจาะ	3.5	นิ้ว
ความลึกรูเจาะ	5.6	เมตร
จำนวนรูเจาะ	21	รู
ระยะ Burden	3.0	เมตร
ระยะ Spacing	3.0	เมตร

หลุมที่	ลักษณะหลุมเจาะ
1	หลุมเจาะมีน้ำ
2	หลุมเจาะหินมีเนื้อแน่น
3	หลุมเจาะหินมีเนื้อแน่น
4	หลุมเจาะมีน้ำ
5	หลุมเจาะมีน้ำ
6	หลุมเจาะหินมีเนื้อแน่น
7	หลุมเจาะมีน้ำ
8	หลุมเจาะมีน้ำ
9	หลุมเจาะหินมีเนื้อแน่น
10	หลุมเจาะมีน้ำ
11	หลุมเจาะหินมีเนื้อแน่น
12	หลุมเจาะมีน้ำ
13	หลุมเจาะมีโพรง
14	หลุมเจาะหินมีเนื้อแน่น

หลุมที่	ลักษณะหลุมเจาะ	หลุมที่	ลักษณะหลุมเจาะ	หลุมที่	ลักษณะหลุมเจาะ
15	หลุมเจาะมีโพรง	38	-	61	-
16	หลุมเจาะมีน้ำ	39	-	62	-
17	หลุมเจาะมีโพรง	40	-	63	-
18	หลุมเจาะหินมีเนื้อแน่น	41	-	64	-
19	หลุมเจาะมีน้ำ	42	-	65	-
20	หลุมเจาะมีน้ำ	43	-	66	-
21	หลุมเจาะมีน้ำ	44	-	67	-
22	-	45	-	68	-
23	-	46	-	69	-
24	-	47	-	70	-
25	-	48	-	71	-
26	-	49	-	72	-
27	-	50	-	73	-
28	-	51	-	74	-
29	-	52	-	75	-
30	-	53	-	76	-
31	-	54	-	77	-
32	-	55	-	78	-
33	-	56	-	79	-
34	-	57	-	80	-
35	-	58	-	81	-
36	-	59	-	82	-
37	-	60	-	83	-



Srilamartsri Co.,Ltd.

บริษัท ศิลามาตรศรี จำกัด

Site Name : Srilamartsri Co.,Ltd

Location : Suphan Buri Zone ศิลา-2

The Kind of Rock



Limestone

Machine 3 Position ผา-1

Work รูปทึบ Date : 24 August 2022

Drill hole detail

Number of Holes	21	Holes.
Hole Size	3.5	in.
Bench Height	13	m.
Burden	3.0	m.
Spacing	3.0	m.
Sub drill	1.0	m.
Hole Depth	14	m.
Stemming	3.0	m.
High Explosive	42	Pcs.
Density Measurement ANFO	0.85	g/cc.
ANFO ต่อรู	46	kg.
ANFO	975	kg.
	39	Pcs.
Fuel Oil	72	Liter.

Shot Volume

Shot Volume ( BCM. )	2,457.00	cu.m
Shot Volume ( Ton. )	6,388.20	ton.

Powder Factor

Powder Factor ( BCM. )	0.397	kg/bcm.
Powder Factor ( Ton. )	0.153	kg/Ton.

## Detail Cap

Explosive

HE	55	X	300	mm.	42	Pcs.
HE	55	X	300	mm.	2.0	Pcs./Hole.
Booster		X		mm.		Pcs.

Electric

IED	No. 0	0	No. 6	0	Pcs.
MSD	No. 1	0	No. 7	5	Pcs.
	No. 2	0	No. 8	5	Pcs.
	No. 3	0	No. 9	0	Pcs.
	No. 4	3	No.10	4	Pcs.
	No. 5	4	No. ...		Pcs.

Non-electric

Ez-Det	/	ms.		Pcs.
Thank line		ms.		Pcs.
Down line		ms.		Pcs.
Safety Fuse				Meter.

Total Cap 21 Pcs.

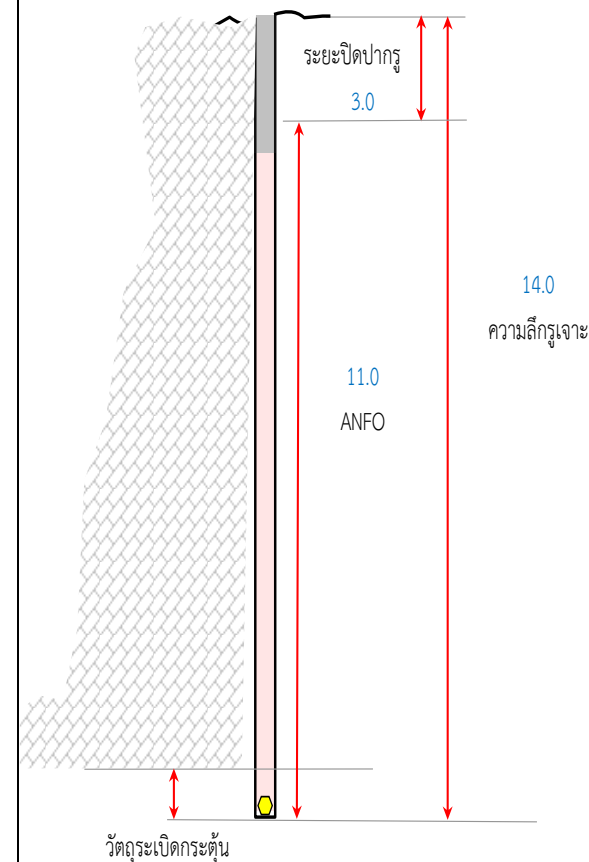



Srilamartsri Co.,Ltd.

บริษัท ศิลามาตรศรี จำกัด

### บันทึกลักษณะหลุมเจาะ

Date : 24 August 2022

#### รายละเอียดของการเจาะ

ตำแหน่งหน้างาน	ผา-1	
ขนาดรูเจาะ	3.5	นิ้ว
ความลึกรูเจาะ	14	เมตร
จำนวนรูเจาะ	21	รู
ระยะ Burden	3.0	เมตร
ระยะ Spacing	3.0	เมตร

หลุมที่	ลักษณะหลุมเจาะ
1	หลุมเจาะมีน้ำ
2	หลุมเจาะมีโพรง
3	หลุมเจาะมีโพรง
4	หลุมเจาะหินมีเนื้อแน่น
5	หลุมเจาะหินมีเนื้อแน่น
6	หลุมเจาะมีน้ำ
7	หลุมเจาะหินมีเนื้อแน่น
8	หลุมเจาะมีโพรง
9	หลุมเจาะมีน้ำ
10	หลุมเจาะมีโพรง
11	หลุมเจาะมีน้ำ
12	หลุมเจาะมีโพรง
13	หลุมเจาะมีโพรง
14	หลุมเจาะมีน้ำ

หลุมที่	ลักษณะหลุมเจาะ	หลุมที่	ลักษณะหลุมเจาะ	หลุมที่	ลักษณะหลุมเจาะ
15	หลุมเจาะมีโพรง	38	-	61	-
16	หลุมเจาะมีน้ำ	39	-	62	-
17	หลุมเจาะมีน้ำ	40	-	63	-
18	หลุมเจาะมีโพรง	41	-	64	-
19	หลุมเจาะมีน้ำ	42	-	65	-
20	หลุมเจาะมีโพรง	43	-	66	-
21	หลุมเจาะมีน้ำ	44	-	67	-
22	-	45	-	68	-
23	-	46	-	69	-
24	-	47	-	70	-
25	-	48	-	71	-
26	-	49	-	72	-
27	-	50	-	73	-
28	-	51	-	74	-
29	-	52	-	75	-
30	-	53	-	76	-
31	-	54	-	77	-
32	-	55	-	78	-
33	-	56	-	79	-
34	-	57	-	80	-
35	-	58	-	81	-
36	-	59	-	82	-
37	-	60	-	83	-



Srilamartsri Co.,Ltd.

บริษัท ศิลามาตรศรี จำกัด

Site Name : Srilamartsri Co.,Ltd

Location : Suphan Buri Zone ศิลา-2

The Kind of Rock



Limestone

Machine 3 Position ผา-1

Work รูปทึบ Date : 25 August 2022

Drill hole detail

Number of Holes 25 Holes.

Hole Size 3.5 in.

Bench Height 13 m.

Burden 3.0 m.

Spacing 3.5 m.

Sub drill 1.0 m.

Hole Depth 14 m.

Stemming 3.0 m.

High Explosive 50 Pcs.

Density Measurement ANFO 0.85 g/cc.

ANFO ต่อรู 52 kg.

ANFO 1300 kg.

52 Pcs.

Fuel Oil 96 Liter.

Shot Volume

Shot Volume ( BCM. ) 3,412.50 cu.m

Shot Volume ( Ton. ) 8,872.50 ton.

Powder Factor

Powder Factor ( BCM. ) 0.381 kg/bcm.

Powder Factor ( Ton. ) 0.147 kg/Ton.

Detail CapExplosive

HE 55 X 300 mm. 50 Pcs.

HE 55 X 300 mm. 2.0 Pcs./Hole.

Booster X mm. Pcs.

Electric

IED No. 0 0 No. 6 0 Pcs.

MSD No. 1 0 No. 7 5 Pcs.

No. 2 0 No. 8 6 Pcs.

No. 3 0 No. 9 0 Pcs.

No. 4 4 No.10 6 Pcs.

No. 5 4 No. ... Pcs.

Non-electric

Ez-Det / ms. Pcs.

Thank line ms. Pcs.

Down line ms. Pcs.

Safety Fuse Meter.

Total Cap 25 Pcs.

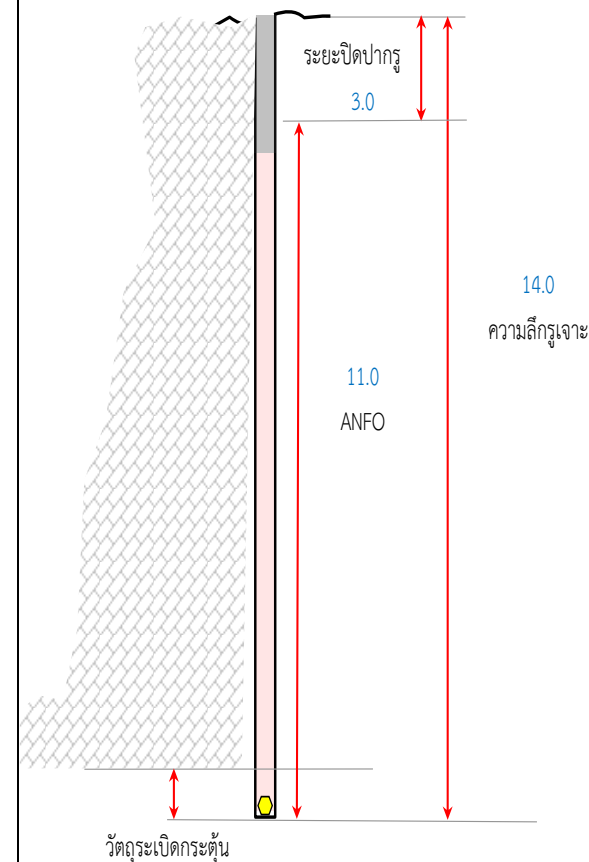



Srilamartsri Co.,Ltd.

บริษัท ศิลามาตรศรี จำกัด

### บันทึกลักษณะหลุมเจาะ

Date : 25 August 2022

#### รายละเอียดของการเจาะ

ตำแหน่งหน้างาน	ผา-1	
ขนาดรูเจาะ	3.5	นิ้ว
ความลึกรูเจาะ	14	เมตร
จำนวนรูเจาะ	25	รู
ระยะ Burden	3.0	เมตร
ระยะ Spacing	3.5	เมตร

หลุมที่	ลักษณะหลุมเจาะ
1	หลุมเจาะมีน้ำ
2	หลุมเจาะหินมีเนื้อแน่น
3	หลุมเจาะมีน้ำ
4	หลุมเจาะมีน้ำ
5	หลุมเจาะมีโพรง
6	หลุมเจาะหินมีเนื้อแน่น
7	หลุมเจาะมีโพรง
8	หลุมเจาะหินมีเนื้อแน่น
9	หลุมเจาะหินมีเนื้อแน่น
10	หลุมเจาะมีน้ำ
11	หลุมเจาะมีโพรง
12	หลุมเจาะหินมีเนื้อแน่น
13	หลุมเจาะมีโพรง
14	หลุมเจาะหินมีเนื้อแน่น

หลุมที่	ลักษณะหลุมเจาะ	หลุมที่	ลักษณะหลุมเจาะ	หลุมที่	ลักษณะหลุมเจาะ
15	หลุมเจาะหินมีเนื้อแน่น	38	-	61	-
16	หลุมเจาะมีโพรง	39	-	62	-
17	หลุมเจาะมีน้ำ	40	-	63	-
18	หลุมเจาะมีน้ำ	41	-	64	-
19	หลุมเจาะหินมีเนื้อแน่น	42	-	65	-
20	หลุมเจาะมีน้ำ	43	-	66	-
21	หลุมเจาะมีโพรง	44	-	67	-
22	หลุมเจาะมีโพรง	45	-	68	-
23	หลุมเจาะมีน้ำ	46	-	69	-
24	หลุมเจาะหินมีเนื้อแน่น	47	-	70	-
25	หลุมเจาะหินมีเนื้อแน่น	48	-	71	-
26	-	49	-	72	-
27	-	50	-	73	-
28	-	51	-	74	-
29	-	52	-	75	-
30	-	53	-	76	-
31	-	54	-	77	-
32	-	55	-	78	-
33	-	56	-	79	-
34	-	57	-	80	-
35	-	58	-	81	-
36	-	59	-	82	-
37	-	60	-	83	-



Srilamartsri Co.,Ltd.

บริษัท ศิลามาตรศรี จำกัด

Site Name : Srilamartsri Co.,Ltd

Location : Suphan Buri Zone ศิลา-2

The Kind of Rock



Limestone

Machine 4 Position ผา-2

Work รูปทึบ Date : 26 August 2022

Drill hole detail

Number of Holes	34	Holes.
Hole Size	3.5	in.
Bench Height	13	m.
Burden	3.0	m.
Spacing	3.5	m.
Sub drill	1.0	m.
Hole Depth	14	m.
Stemming	3.0	m.
High Explosive	67	Pcs.
Density Measurement ANFO	0.85	g/cc.
ANFO ต่อรู	53	kg.
ANFO	1800	kg.
	72	Pcs.
Fuel Oil	133	Liter.

Shot Volume

Shot Volume ( BCM. )	4,641.00	cu.m
Shot Volume ( Ton. )	12,066.60	ton.

Powder Factor

Powder Factor ( BCM. )	0.388	kg/bcm.
Powder Factor ( Ton. )	0.150	kg/Ton.

Detail CapExplosive

HE	55	X	300	mm.	67	Pcs.
HE	55	X	300	mm.	2.0	Pcs./Hole.
Booster		X		mm.		Pcs.

Electric

IED	No. 0	0	No. 6	0	Pcs.
MSD	No. 1	0	No. 7	8	Pcs.
	No. 2	0	No. 8	10	Pcs.
	No. 3	0	No. 9	0	Pcs.
	No. 4	4	No.10	8	Pcs.
	No. 5	4	No. ...		Pcs.

Non-electric

Ez-Det	/	ms.		Pcs.
Thank line		ms.		Pcs.
Down line		ms.		Pcs.
Safety Fuse				Meter.

Total Cap 34 Pcs.

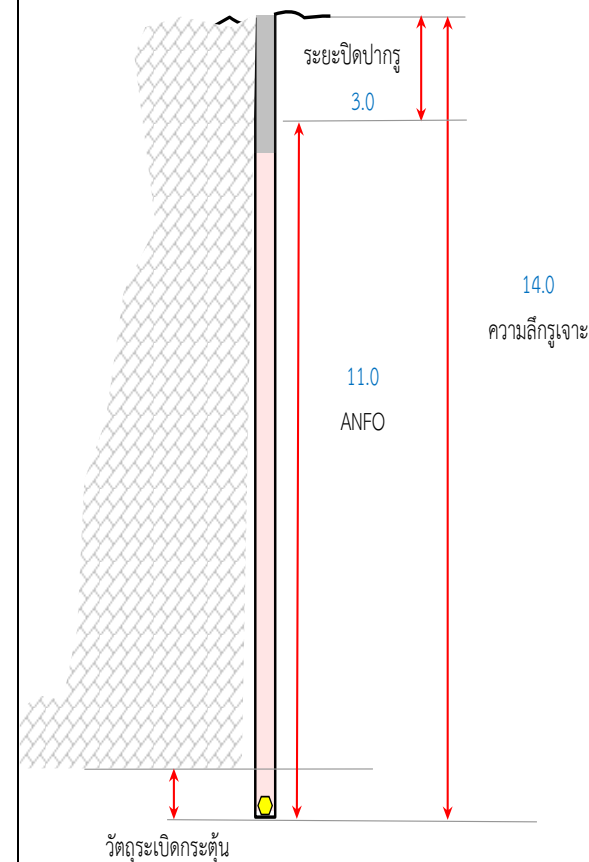



Srilamartsri Co.,Ltd.

บริษัท ศิลามาตรศรี จำกัด

## บันทึกลักษณะหลุมเจาะ

Date : 26 August 2022

### รายละเอียดของการเจาะ

ตำแหน่งหน้างาน	ผา-2	
ขนาดรูเจาะ	3.5	นิ้ว
ความลึกรูเจาะ	14	เมตร
จำนวนรูเจาะ	34	รู
ระยะ Burden	3.0	เมตร
ระยะ Spacing	3.5	เมตร

หลุมที่	ลักษณะหลุมเจาะ
1	หลุมเจาะมีโพรง
2	หลุมเจาะมีโพรง
3	หลุมเจาะมีโพรง
4	หลุมเจาะหินมีเนื้อแน่น
5	หลุมเจาะมีน้ำ
6	หลุมเจาะมีน้ำ
7	หลุมเจาะหินมีเนื้อแน่น
8	หลุมเจาะมีน้ำ
9	หลุมเจาะหินมีเนื้อแน่น
10	หลุมเจาะมีน้ำ
11	หลุมเจาะหินมีเนื้อแน่น
12	หลุมเจาะหินมีเนื้อแน่น
13	หลุมเจาะมีโพรง
14	หลุมเจาะมีโพรง

หลุมที่	ลักษณะหลุมเจาะ	หลุมที่	ลักษณะหลุมเจาะ	หลุมที่	ลักษณะหลุมเจาะ
15	หลุมเจาะหินมีเนื้อแน่น	38	-	61	-
16	หลุมเจาะมีน้ำ	39	-	62	-
17	หลุมเจาะมีโพรง	40	-	63	-
18	หลุมเจาะมีโพรง	41	-	64	-
19	หลุมเจาะมีน้ำ	42	-	65	-
20	หลุมเจาะมีน้ำ	43	-	66	-
21	หลุมเจาะมีโพรง	44	-	67	-
22	หลุมเจาะมีโพรง	45	-	68	-
23	หลุมเจาะมีน้ำ	46	-	69	-
24	หลุมเจาะมีโพรง	47	-	70	-
25	หลุมเจาะหินมีเนื้อแน่น	48	-	71	-
26	หลุมเจาะมีโพรง	49	-	72	-
27	หลุมเจาะหินมีเนื้อแน่น	50	-	73	-
28	หลุมเจาะมีโพรง	51	-	74	-
29	หลุมเจาะหินมีเนื้อแน่น	52	-	75	-
30	หลุมเจาะมีน้ำ	53	-	76	-
31	หลุมเจาะหินมีเนื้อแน่น	54	-	77	-
32	หลุมเจาะหินมีเนื้อแน่น	55	-	78	-
33	หลุมเจาะมีน้ำ	56	-	79	-
34	หลุมเจาะมีโพรง	57	-	80	-
35	-	58	-	81	-
36	-	59	-	82	-
37	-	60	-	83	-



Srilamartsri Co.,Ltd.

บริษัท ศิลามาตรศรี จำกัด

Site Name : Srilamartsri Co.,Ltd

Location : Suphan Buri Zone ศิลา-2

The Kind of Rock



Limestone

Machine 4 Position ผา-2

Work รูปทึบ Date : 27 August 2022

Drill hole detail

Number of Holes	25	Holes.
Hole Size	3.5	in.
Bench Height	13	m.
Burden	3.0	m.
Spacing	3.0	m.
Sub drill	1.0	m.
Hole Depth	14	m.
Stemming	3.0	m.
High Explosive	52	Pcs.
Density Measurement ANFO	0.85	g/cc.
ANFO ต่อรู	50	kg.
ANFO	1250	kg.
	50	Pcs.
Fuel Oil	92	Liter.

Shot Volume

Shot Volume ( BCM. )	2,925.00	cu.m
Shot Volume ( Ton. )	7,605.00	ton.

Powder Factor

Powder Factor ( BCM. )	0.427	kg/bcm.
Powder Factor ( Ton. )	0.165	kg/Ton.

## Detail Cap

Explosive

HE	55	X	300	mm.	52	Pcs.
HE	55	X	300	mm.	2.1	Pcs./Hole.
Booster		X		mm.		Pcs.

Electric

IED	No. 0	0	No. 6	0	Pcs.
MSD	No. 1	0	No. 7	5	Pcs.
	No. 2	0	No. 8	7	Pcs.
	No. 3	0	No. 9	0	Pcs.
	No. 4	4	No.10	6	Pcs.
	No. 5	4	No. ...		Pcs.

Non-electric

Ez-Det	/	ms.		Pcs.
Thank line		ms.		Pcs.
Down line		ms.		Pcs.
Safety Fuse				Meter.

Total Cap 26 Pcs.

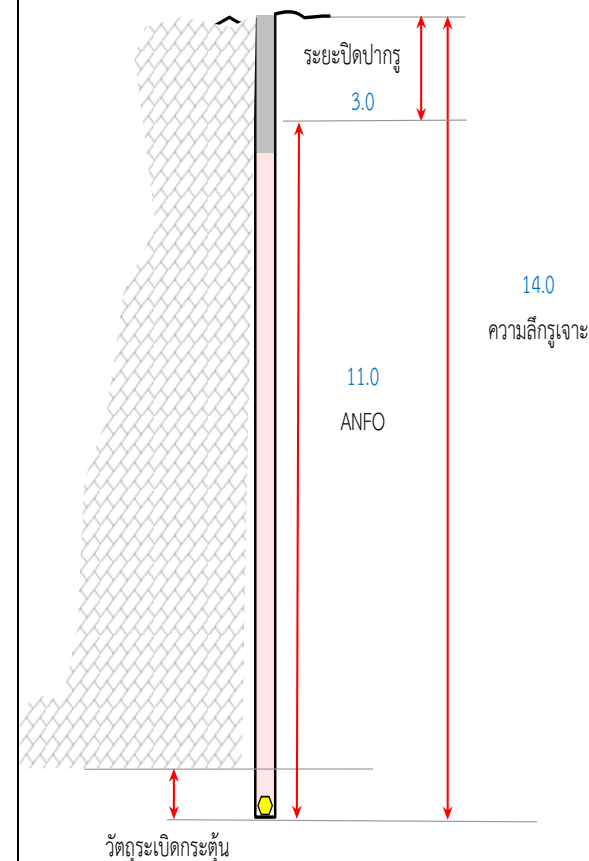





Srilamartsri Co.,Ltd.

บริษัท ศิลามาตรศรี จำกัด

## บันทึกลักษณะหลุมเจาะ

Date : 27 August 2022

### รายละเอียดของการเจาะ

ตำแหน่งหน้างาน	ผา-2	
ขนาดรูเจาะ	3.5	นิ้ว
ความลึกรูเจาะ	14	เมตร
จำนวนรูเจาะ	25	รู
ระยะ Burden	3.0	เมตร
ระยะ Spacing	3.0	เมตร

หลุมที่	ลักษณะหลุมเจาะ
1	หลุมเจาะมีน้ำ
2	หลุมเจาะมีน้ำ
3	หลุมเจาะมีโพรง
4	หลุมเจาะหินมีเนื้อแน่น
5	หลุมเจาะมีโพรง
6	หลุมเจาะมีน้ำ
7	หลุมเจาะมีน้ำ
8	หลุมเจาะมีน้ำ
9	หลุมเจาะมีโพรง
10	หลุมเจาะมีน้ำ
11	หลุมเจาะมีน้ำ
12	หลุมเจาะมีน้ำ
13	หลุมเจาะมีโพรง
14	หลุมเจาะหินมีเนื้อแน่น

หลุมที่	ลักษณะหลุมเจาะ	หลุมที่	ลักษณะหลุมเจาะ	หลุมที่	ลักษณะหลุมเจาะ
15	หลุมเจาะมีโพรง	38	-	61	-
16	หลุมเจาะมีโพรง	39	-	62	-
17	หลุมเจาะหินมีเนื้อแน่น	40	-	63	-
18	หลุมเจาะมีน้ำ	41	-	64	-
19	หลุมเจาะหินมีเนื้อแน่น	42	-	65	-
20	หลุมเจาะมีโพรง	43	-	66	-
21	หลุมเจาะมีโพรง	44	-	67	-
22	หลุมเจาะมีน้ำ	45	-	68	-
23	หลุมเจาะมีโพรง	46	-	69	-
24	หลุมเจาะมีโพรง	47	-	70	-
25	หลุมเจาะมีโพรง	48	-	71	-
26	-	49	-	72	-
27	-	50	-	73	-
28	-	51	-	74	-
29	-	52	-	75	-
30	-	53	-	76	-
31	-	54	-	77	-
32	-	55	-	78	-
33	-	56	-	79	-
34	-	57	-	80	-
35	-	58	-	81	-
36	-	59	-	82	-
37	-	60	-	83	-



Srilamartsri Co.,Ltd.

บริษัท ศิลามาตรศรี จำกัด

Site Name : Srilamartsri Co.,Ltd

Location : Suphan Buri Zone ศิลา-2

The Kind of Rock



Limestone

Machine 4 Position ผา-5

Work รูปทึบ Date : 29 August 2022

Drill hole detail

Number of Holes	11	Holes.
Hole Size	3.5	in.
Bench Height	13	m.
Burden	3.0	m.
Spacing	3.5	m.
Sub drill	1.0	m.
Hole Depth	14	m.
Stemming	3.0	m.
High Explosive	22	Pcs.
Density Measurement ANFO	0.85	g/cc.
ANFO ต่อรู	55	kg.
ANFO	600	kg.
	24	Pcs.
Fuel Oil	44	Liter.

Shot Volume

Shot Volume ( BCM. )	1,501.50	cu.m
Shot Volume ( Ton. )	3,903.90	ton.

Powder Factor

Powder Factor ( BCM. )	0.400	kg/bcm.
Powder Factor ( Ton. )	0.154	kg/Ton.

Detail CapExplosive

HE	55	X	300	mm.	22	Pcs.
HE	55	X	300	mm.	2.0	Pcs./Hole.
Booster		X		mm.		Pcs.

Electric

IED	No. 0	0	No. 6	0	Pcs.
MSD	No. 1	0	No. 7	0	Pcs.
	No. 2	0	No. 8	6	Pcs.
	No. 3	0	No. 9	0	Pcs.
	No. 4	0	No.10	5	Pcs.
	No. 5	0	No. ...		Pcs.

Non-electric

Ez-Det	/	ms.		Pcs.
Thank line		ms.		Pcs.
Down line		ms.		Pcs.
Safety Fuse				Meter.

Total Cap 11 Pcs.

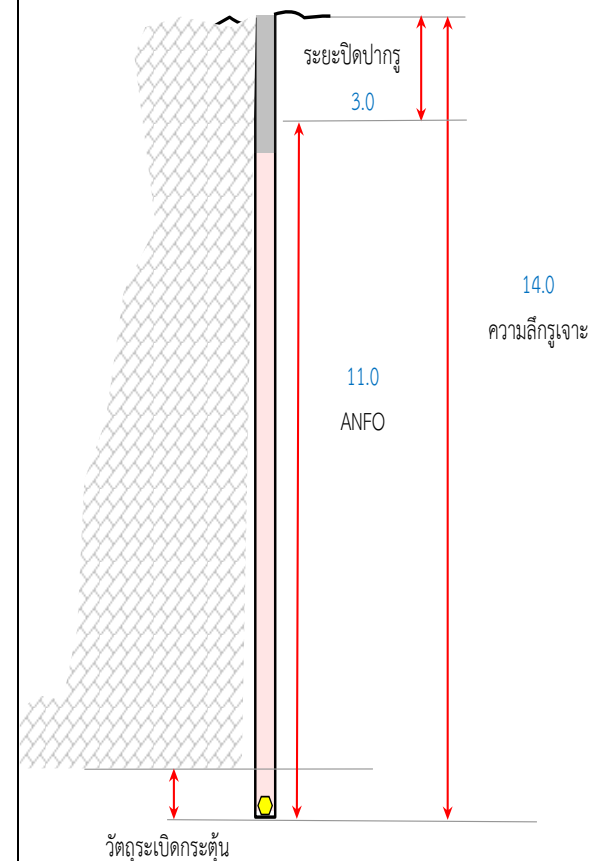



Srilamartsri Co.,Ltd.

บริษัท ศิลามาตรศรี จำกัด

บันทึกลักษณะหลุมเจาะ

Date : 29 August 2022

รายละเอียดของการเจาะ

ตำแหน่งหน้างาน	ผา-5	
ขนาดรูเจาะ	3.5	นิ้ว
ความลึกรูเจาะ	14	เมตร
จำนวนรูเจาะ	11	รู
ระยะ Burden	3.0	เมตร
ระยะ Spacing	3.5	เมตร

หลุมที่	ลักษณะหลุมเจาะ
1	หลุมเจาะหินมีเนื้อแน่น
2	หลุมเจาะหินมีเนื้อแน่น
3	หลุมเจาะหินมีเนื้อแน่น
4	หลุมเจาะมีน้ำ
5	หลุมเจาะหินมีเนื้อแน่น
6	หลุมเจาะมีน้ำ
7	หลุมเจาะมีโพรง
8	หลุมเจาะมีโพรง
9	หลุมเจาะหินมีเนื้อแน่น
10	หลุมเจาะหินมีเนื้อแน่น
11	หลุมเจาะหินมีเนื้อแน่น
12	-
13	-
14	-

หลุมที่	ลักษณะหลุมเจาะ	หลุมที่	ลักษณะหลุมเจาะ	หลุมที่	ลักษณะหลุมเจาะ
15	-	38	-	61	-
16	-	39	-	62	-
17	-	40	-	63	-
18	-	41	-	64	-
19	-	42	-	65	-
20	-	43	-	66	-
21	-	44	-	67	-
22	-	45	-	68	-
23	-	46	-	69	-
24	-	47	-	70	-
25	-	48	-	71	-
26	-	49	-	72	-
27	-	50	-	73	-
28	-	51	-	74	-
29	-	52	-	75	-
30	-	53	-	76	-
31	-	54	-	77	-
32	-	55	-	78	-
33	-	56	-	79	-
34	-	57	-	80	-
35	-	58	-	81	-
36	-	59	-	82	-
37	-	60	-	83	-



Srilamartsri Co.,Ltd.

บริษัท ศิลามาตรศรี จำกัด

Site Name : Srilamartsri Co.,Ltd

Location : Suphan Buri Zone ศิลา-2

The Kind of Rock



Limestone

Machine 4 Position ผา-5

Work รูปทึบ Date : 30 August 2022

Drill hole detail

Number of Holes	26	Holes.
Hole Size	3.5	in.
Bench Height	13	m.
Burden	3.0	m.
Spacing	3.5	m.
Sub drill	1.0	m.
Hole Depth	14	m.
Stemming	3.0	m.
High Explosive	51	Pcs.
Density Measurement ANFO	0.85	g/cc.
ANFO ต่อรู	48	kg.
ANFO	1250	kg.
	50	Pcs.
Fuel Oil	92	Liter.

Shot Volume

Shot Volume ( BCM. )	3,549.00	cu.m
Shot Volume ( Ton. )	9,227.40	ton.

Powder Factor

Powder Factor ( BCM. )	0.352	kg/bcm.
Powder Factor ( Ton. )	0.136	kg/Ton.

## Detail Cap

Explosive

HE	55	X	300	mm.	51	Pcs.
HE	55	X	300	mm.	2.0	Pcs./Hole.
Booster		X		mm.		Pcs.

Electric

IED	No. 0	0	No. 6	0	Pcs.
MSD	No. 1	0	No. 7	5	Pcs.
	No. 2	0	No. 8	5	Pcs.
	No. 3	0	No. 9	0	Pcs.
	No. 4	8	No.10	3	Pcs.
	No. 5	5	No. ...		Pcs.

Non-electric

Ez-Det	/	ms.		Pcs.
Thank line		ms.		Pcs.
Down line		ms.		Pcs.
Safety Fuse				Meter.

Total Cap 26 Pcs.

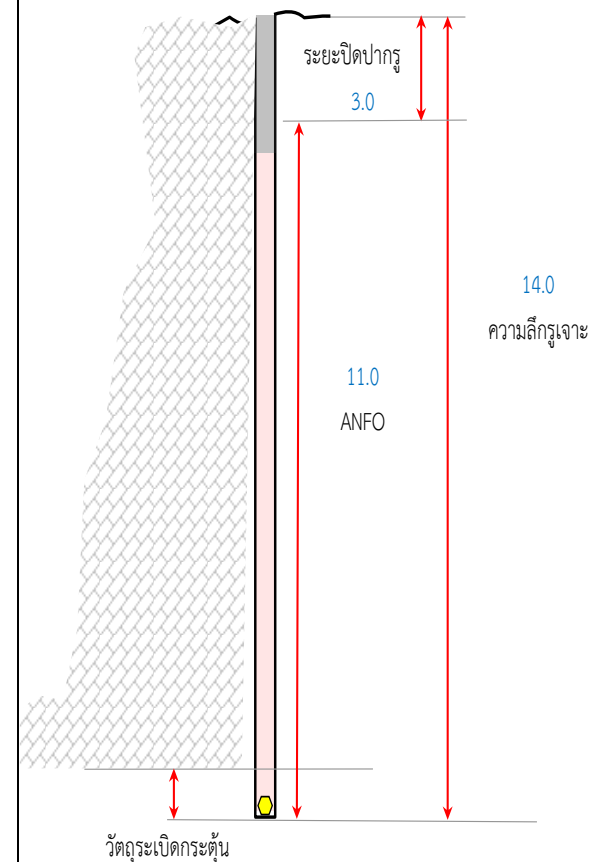



Srilamartsri Co.,Ltd.

บริษัท ศิลามาตรศรี จำกัด

## บันทึกลักษณะหลุมเจาะ

Date : 30 August 2022

### รายละเอียดของการเจาะ

ตำแหน่งหน้างาน	ผา-5	
ขนาดรูเจาะ	3.5	นิ้ว
ความลึกรูเจาะ	14	เมตร
จำนวนรูเจาะ	26	รู
ระยะ Burden	3.0	เมตร
ระยะ Spacing	3.5	เมตร

หลุมที่	ลักษณะหลุมเจาะ
1	หลุมเจาะมีน้ำ
2	หลุมเจาะมีโพรง
3	หลุมเจาะมีน้ำ
4	หลุมเจาะมีน้ำ
5	หลุมเจาะมีโพรง
6	หลุมเจาะมีน้ำ
7	หลุมเจาะหินมีเนื้อแน่น
8	หลุมเจาะมีน้ำ
9	หลุมเจาะมีน้ำ
10	หลุมเจาะมีโพรง
11	หลุมเจาะมีโพรง
12	หลุมเจาะมีโพรง
13	หลุมเจาะมีน้ำ
14	หลุมเจาะมีโพรง

หลุมที่	ลักษณะหลุมเจาะ	หลุมที่	ลักษณะหลุมเจาะ	หลุมที่	ลักษณะหลุมเจาะ
15	หลุมเจาะมีน้ำ	38	-	61	-
16	หลุมเจาะมีน้ำ	39	-	62	-
17	หลุมเจาะมีน้ำ	40	-	63	-
18	หลุมเจาะหินมีเนื้อแน่น	41	-	64	-
19	หลุมเจาะมีโพรง	42	-	65	-
20	หลุมเจาะหินมีเนื้อแน่น	43	-	66	-
21	หลุมเจาะหินมีเนื้อแน่น	44	-	67	-
22	หลุมเจาะมีโพรง	45	-	68	-
23	หลุมเจาะหินมีเนื้อแน่น	46	-	69	-
24	หลุมเจาะมีโพรง	47	-	70	-
25	หลุมเจาะหินมีเนื้อแน่น	48	-	71	-
26	หลุมเจาะหินมีเนื้อแน่น	49	-	72	-
27	-	50	-	73	-
28	-	51	-	74	-
29	-	52	-	75	-
30	-	53	-	76	-
31	-	54	-	77	-
32	-	55	-	78	-
33	-	56	-	79	-
34	-	57	-	80	-
35	-	58	-	81	-
36	-	59	-	82	-
37	-	60	-	83	-



Srilamartsri Co.,Ltd.

บริษัท ศิลามาตรศรี จำกัด

Site Name : Srilamartsri Co.,Ltd

Location : Suphan Buri

Zone ศิลา-2

The Kind of Rock



Limestone

Machine 3

Position ผา-1

Work รูปกติ

Date : 31 August 2022

Drill hole detail

Number of Holes	26	Holes.
Hole Size	3.5	in.
Bench Height	13	m.
Burden	3.0	m.
Spacing	3.5	m.
Sub drill	1.0	m.
Hole Depth	14	m.
Stemming	3.0	m.
High Explosive	52	Pcs.
Density Measurement ANFO	0.85	g/cc.
ANFO ต่อรู	39	kg.
ANFO	1025	kg.
	41	Pcs.
Fuel Oil	75	Liter.

Shot Volume

Shot Volume ( BCM. )	3,549.00	cu.m
Shot Volume ( Ton. )	9,227.40	ton.

Powder Factor

Powder Factor ( BCM. )	0.289	kg/bcm.
Powder Factor ( Ton. )	0.112	kg/Ton.

Detail CapExplosive

HE	55	X	300	mm.	52	Pcs.
HE	55	X	300	mm.	2.0	Pcs./Hole.
Booster		X		mm.		Pcs.

Electric

IED	No. 0	0	No. 6	0	Pcs.
MSD	No. 1	0	No. 7	5	Pcs.
	No. 2	0	No. 8	6	Pcs.
	No. 3	0	No. 9	0	Pcs.
	No. 4	6	No.10	5	Pcs.
	No. 5	4	No. ...		Pcs.

Non-electric

Ez-Det	/	ms.		Pcs.
Thank line		ms.		Pcs.
Down line		ms.		Pcs.
Safety Fuse				Meter.

Total Cap 26 Pcs.

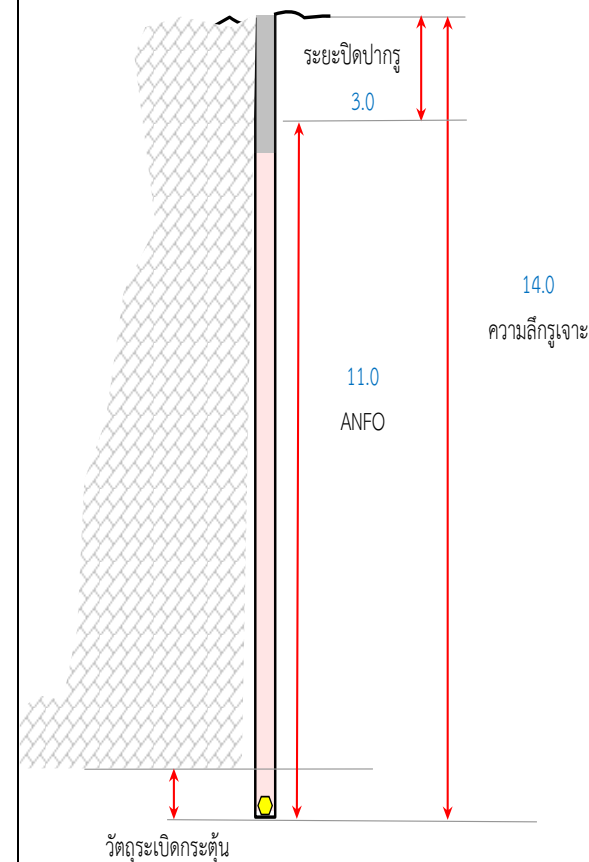



Srilamartsri Co.,Ltd.

บริษัท ศิลามาตรศรี จำกัด

## บันทึกลักษณะหลุมเจาะ

Date : 31 August 2022

### รายละเอียดของการเจาะ

ตำแหน่งหน้างาน	ผา-1	
ขนาดรูเจาะ	3.5	นิ้ว
ความลึกรูเจาะ	14	เมตร
จำนวนรูเจาะ	26	รู
ระยะ Burden	3.0	เมตร
ระยะ Spacing	3.5	เมตร

หลุมที่	ลักษณะหลุมเจาะ
1	หลุมเจาะมีโพรง
2	หลุมเจาะมีโพรง
3	หลุมเจาะมีน้ำ
4	หลุมเจาะหินมีเนื้อแน่น
5	หลุมเจาะหินมีเนื้อแน่น
6	หลุมเจาะมีโพรง
7	หลุมเจาะมีโพรง
8	หลุมเจาะมีน้ำ
9	หลุมเจาะมีโพรง
10	หลุมเจาะมีน้ำ
11	หลุมเจาะมีน้ำ
12	หลุมเจาะมีน้ำ
13	หลุมเจาะมีโพรง
14	หลุมเจาะหินมีเนื้อแน่น

หลุมที่	ลักษณะหลุมเจาะ	หลุมที่	ลักษณะหลุมเจาะ	หลุมที่	ลักษณะหลุมเจาะ
15	หลุมเจาะหินมีเนื้อแน่น	38	-	61	-
16	หลุมเจาะมีน้ำ	39	-	62	-
17	หลุมเจาะมีน้ำ	40	-	63	-
18	หลุมเจาะมีโพรง	41	-	64	-
19	หลุมเจาะมีน้ำ	42	-	65	-
20	หลุมเจาะหินมีเนื้อแน่น	43	-	66	-
21	หลุมเจาะหินมีเนื้อแน่น	44	-	67	-
22	หลุมเจาะมีน้ำ	45	-	68	-
23	หลุมเจาะมีโพรง	46	-	69	-
24	หลุมเจาะมีน้ำ	47	-	70	-
25	หลุมเจาะมีโพรง	48	-	71	-
26	หลุมเจาะหินมีเนื้อแน่น	49	-	72	-
27	-	50	-	73	-
28	-	51	-	74	-
29	-	52	-	75	-
30	-	53	-	76	-
31	-	54	-	77	-
32	-	55	-	78	-
33	-	56	-	79	-
34	-	57	-	80	-
35	-	58	-	81	-
36	-	59	-	82	-
37	-	60	-	83	-



Srilamartsri Co.,Ltd.

บริษัท ศิลามาตรศรี จำกัด

Site Name : Srilamartsri Co.,Ltd

Location : Suphan Buri Zone ศิลา-2

The Kind of Rock



Limestone

Machine 3 Position ผา-2

Work รูปทึบ Date : 1 September 2022

Drill hole detail

Number of Holes	24	Holes.
Hole Size	3.5	in.
Bench Height	13	m.
Burden	3.0	m.
Spacing	3.5	m.
Sub drill	1.0	m.
Hole Depth	14	m.
Stemming	3.0	m.
High Explosive	48	Pcs.
Density Measurement ANFO	0.85	g/cc.
ANFO ต่อรู	30	kg.
ANFO	725	kg.
	29	Pcs.
Fuel Oil	53	Liter.

Shot Volume

Shot Volume ( BCM. )	3,276.00	cu.m
Shot Volume ( Ton. )	8,517.60	ton.

Powder Factor

Powder Factor ( BCM. )	0.221	kg/bcm.
Powder Factor ( Ton. )	0.086	kg/Ton.

## Detail Cap

Explosive

HE	55	X	300	mm.	48	Pcs.
HE	55	X	300	mm.	2.0	Pcs./Hole.
Booster		X		mm.		Pcs.

Electric

IED	No. 0	0	No. 6	0	Pcs.
MSD	No. 1	0	No. 7	6	Pcs.
	No. 2	0	No. 8	7	Pcs.
	No. 3	0	No. 9	0	Pcs.
	No. 4	6	No.10	5	Pcs.
	No. 5	0	No. ...		Pcs.

Non-electric

Ez-Det	/	ms.		Pcs.
Thank line		ms.		Pcs.
Down line		ms.		Pcs.
Safety Fuse				Meter.

Total Cap 24 Pcs.

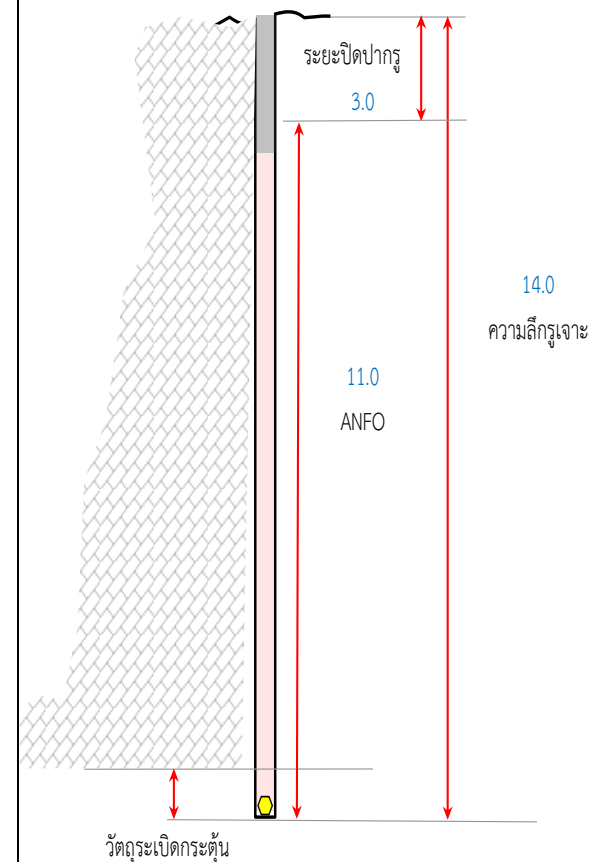





Srilamartsri Co.,Ltd.

บริษัท ศิลามาตรศรี จำกัด

## บันทึกลักษณะหลุมเจาะ

Date : 1 September 2022

### รายละเอียดของการเจาะ

ตำแหน่งหน้างาน	ผา-2	
ขนาดรูเจาะ	3.5	นิ้ว
ความลึกรูเจาะ	14	เมตร
จำนวนรูเจาะ	24	รู
ระยะ Burden	3.0	เมตร
ระยะ Spacing	3.5	เมตร

หลุมที่	ลักษณะหลุมเจาะ
1	หลุมเจาะมีโพรง
2	หลุมเจาะหินมีเนื้อแน่น
3	หลุมเจาะหินมีเนื้อแน่น
4	หลุมเจาะมีโพรง
5	หลุมเจาะหินมีเนื้อแน่น
6	หลุมเจาะมีโพรง
7	หลุมเจาะมีโพรง
8	หลุมเจาะหินมีเนื้อแน่น
9	หลุมเจาะมีโพรง
10	หลุมเจาะมีน้ำ
11	หลุมเจาะมีน้ำ
12	หลุมเจาะมีโพรง
13	หลุมเจาะมีน้ำ
14	หลุมเจาะหินมีเนื้อแน่น

หลุมที่	ลักษณะหลุมเจาะ	หลุมที่	ลักษณะหลุมเจาะ	หลุมที่	ลักษณะหลุมเจาะ
15	หลุมเจาะหินมีเนื้อแน่น	38	-	61	-
16	หลุมเจาะมีโพรง	39	-	62	-
17	หลุมเจาะมีน้ำ	40	-	63	-
18	หลุมเจาะมีโพรง	41	-	64	-
19	หลุมเจาะมีน้ำ	42	-	65	-
20	หลุมเจาะหินมีเนื้อแน่น	43	-	66	-
21	หลุมเจาะมีโพรง	44	-	67	-
22	หลุมเจาะมีน้ำ	45	-	68	-
23	หลุมเจาะมีโพรง	46	-	69	-
24	หลุมเจาะมีน้ำ	47	-	70	-
25	-	48	-	71	-
26	-	49	-	72	-
27	-	50	-	73	-
28	-	51	-	74	-
29	-	52	-	75	-
30	-	53	-	76	-
31	-	54	-	77	-
32	-	55	-	78	-
33	-	56	-	79	-
34	-	57	-	80	-
35	-	58	-	81	-
36	-	59	-	82	-
37	-	60	-	83	-



Srilamartsri Co.,Ltd.

บริษัท ศิลามาตรศรี จำกัด

Site Name : Srilamartsri Co.,Ltd

Location : Suphan Buri Zone ศิลา-2

The Kind of Rock



Limestone

Machine 5 Position ผา-1-บ่อ

Work รูปทึบ Date : 3 September 2022

Drill hole detail

Number of Holes 37 Holes.

Hole Size 3.5 in.

Bench Height 5 m.

Burden 3.0 m.

Spacing 3.0 m.

Sub drill 0.6 m.

Hole Depth 5.6 m.

Stemming 2.5 m.

High Explosive 19 Pcs.

Density Measurement ANFO 0.85 g/cc.

ANFO ต่อรู 8 kg.

ANFO 300 kg.

12 Pcs.

Fuel Oil 22 Liter.

Shot Volume

Shot Volume ( BCM. ) 1,665.00 cu.m

Shot Volume ( Ton. ) 4,329.00 ton.

Powder Factor

Powder Factor ( BCM. ) 0.180 kg/bcm.

Powder Factor ( Ton. ) 0.070 kg/Ton.

Detail CapExplosive

HE 55 X 300 mm. 19 Pcs.

HE 55 X 300 mm. 0.5 Pcs./Hole.

Booster X mm. Pcs.

Electric

IED No. 0 0 No. 6 0 Pcs.

MSD No. 1 0 No. 7 9 Pcs.

No. 2 0 No. 8 5 Pcs.

No. 3 0 No. 9 0 Pcs.

No. 4 7 No.10 7 Pcs.

No. 5 9 No. ... Pcs.

Non-electric

Ez-Det / ms. Pcs.

Thank line ms. Pcs.

Down line ms. Pcs.

Safety Fuse Meter.

Total Cap 37 Pcs.

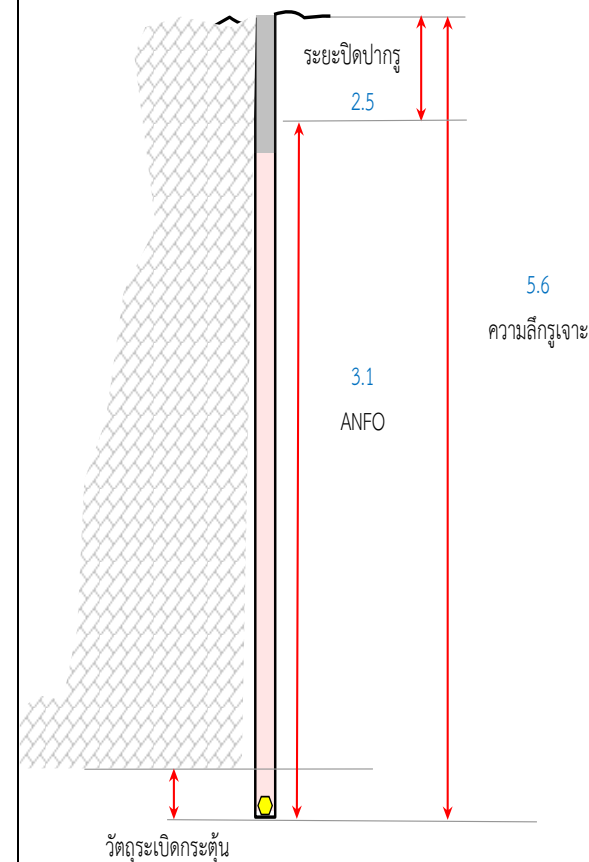



Srilamartsri Co.,Ltd.

บริษัท ศิลามาตรศรี จำกัด

## บันทึกลักษณะหลุมเจาะ

Date : 3 September 2022

### รายละเอียดของการเจาะ

ตำแหน่งหน้างาน	ผา-1-บ่อ	
ขนาดรูเจาะ	3.5	นิ้ว
ความลึกรูเจาะ	5.6	เมตร
จำนวนรูเจาะ	37	รู
ระยะ Burden	3.0	เมตร
ระยะ Spacing	3.0	เมตร

หลุมที่	ลักษณะหลุมเจาะ
1	หลุมเจาะมีโพรง
2	หลุมเจาะหินมีเนื้อแน่น
3	หลุมเจาะมีน้ำ
4	หลุมเจาะมีโพรง
5	หลุมเจาะมีโพรง
6	หลุมเจาะมีน้ำ
7	หลุมเจาะหินมีเนื้อแน่น
8	หลุมเจาะหินมีเนื้อแน่น
9	หลุมเจาะมีโพรง
10	หลุมเจาะหินมีเนื้อแน่น
11	หลุมเจาะหินมีเนื้อแน่น
12	หลุมเจาะมีน้ำ
13	หลุมเจาะหินมีเนื้อแน่น
14	หลุมเจาะมีโพรง

หลุมที่	ลักษณะหลุมเจาะ	หลุมที่	ลักษณะหลุมเจาะ	หลุมที่	ลักษณะหลุมเจาะ
15	หลุมเจาะมีน้ำ	38	-	61	-
16	หลุมเจาะมีน้ำ	39	-	62	-
17	หลุมเจาะหินมีเนื้อแน่น	40	-	63	-
18	หลุมเจาะมีโพรง	41	-	64	-
19	หลุมเจาะหินมีเนื้อแน่น	42	-	65	-
20	หลุมเจาะมีโพรง	43	-	66	-
21	หลุมเจาะมีโพรง	44	-	67	-
22	หลุมเจาะหินมีเนื้อแน่น	45	-	68	-
23	หลุมเจาะมีโพรง	46	-	69	-
24	หลุมเจาะหินมีเนื้อแน่น	47	-	70	-
25	หลุมเจาะมีน้ำ	48	-	71	-
26	หลุมเจาะมีน้ำ	49	-	72	-
27	หลุมเจาะมีน้ำ	50	-	73	-
28	หลุมเจาะมีน้ำ	51	-	74	-
29	หลุมเจาะมีน้ำ	52	-	75	-
30	หลุมเจาะหินมีเนื้อแน่น	53	-	76	-
31	หลุมเจาะมีโพรง	54	-	77	-
32	หลุมเจาะมีโพรง	55	-	78	-
33	หลุมเจาะมีโพรง	56	-	79	-
34	หลุมเจาะมีโพรง	57	-	80	-
35	หลุมเจาะมีโพรง	58	-	81	-
36	หลุมเจาะมีน้ำ	59	-	82	-
37	หลุมเจาะมีน้ำ	60	-	83	-



Srilamartsri Co.,Ltd.

บริษัท ศิลามาตรศรี จำกัด

Site Name : Srilamartsri Co.,Ltd

Location : Suphan Buri Zone ศิลา-2

The Kind of Rock



Limestone

Machine 5 Position ผา-1-บ่อ

Work รูปทึบ Date : 5 September 2022

Drill hole detail

Number of Holes 24 Holes.

Hole Size 3.5 in.

Bench Height 9 m.

Burden 3.0 m.

Spacing 3.5 m.

Sub drill 0.9 m.

Hole Depth 9.9 m.

Stemming 3.0 m.

High Explosive 23 Pcs.

Density Measurement ANFO 0.85 g/cc.

ANFO ต่อรู 18 kg.

ANFO 425 kg.

17 Pcs.

Fuel Oil 31 Liter.

Shot Volume

Shot Volume ( BCM. ) 2,268.00 cu.m

Shot Volume ( Ton. ) 5,896.80 ton.

Powder Factor

Powder Factor ( BCM. ) 0.187 kg/bcm.

Powder Factor ( Ton. ) 0.073 kg/Ton.

Detail CapExplosive

HE 55 X 300 mm. 23 Pcs.

HE 55 X 300 mm. 1.0 Pcs./Hole.

Booster X mm. Pcs.

Electric

IED No. 0 0 No. 6 0 Pcs.

MSD No. 1 0 No. 7 3 Pcs.

No. 2 0 No. 8 8 Pcs.

No. 3 0 No. 9 0 Pcs.

No. 4 0 No.10 8 Pcs.

No. 5 5 No. ... Pcs.

Non-electric

Ez-Det / ms. Pcs.

Thank line ms. Pcs.

Down line ms. Pcs.

Safety Fuse Meter.

Total Cap 24 Pcs.

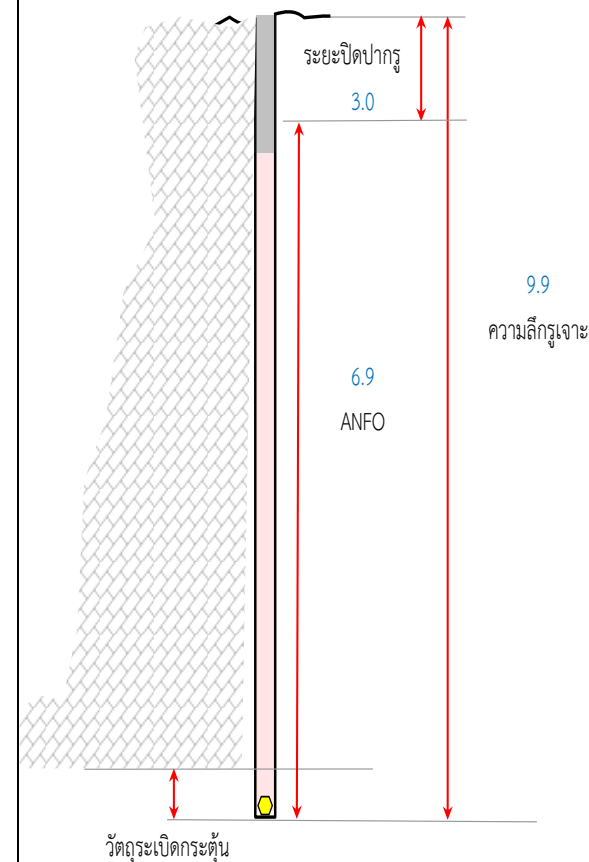



Srilamartsri Co.,Ltd.

บริษัท ศิลามาตรศรี จำกัด

## บันทึกลักษณะหลุมเจาะ

Date : 5 September 2022

### รายละเอียดของการเจาะ

ตำแหน่งหน้างาน	ผา-1-บ่อ	
ขนาดรูเจาะ	3.5	นิ้ว
ความลึกรูเจาะ	9.9	เมตร
จำนวนรูเจาะ	24	รู
ระยะ Burden	3.0	เมตร
ระยะ Spacing	3.5	เมตร

หลุมที่	ลักษณะหลุมเจาะ
1	หลุมเจาะมีน้ำ
2	หลุมเจาะมีโพรง
3	หลุมเจาะมีน้ำ
4	หลุมเจาะมีโพรง
5	หลุมเจาะมีโพรง
6	หลุมเจาะมีน้ำ
7	หลุมเจาะมีโพรง
8	หลุมเจาะหินมีเนื้อแน่น
9	หลุมเจาะมีโพรง
10	หลุมเจาะมีน้ำ
11	หลุมเจาะมีน้ำ
12	หลุมเจาะมีโพรง
13	หลุมเจาะมีโพรง
14	หลุมเจาะมีโพรง

หลุมที่	ลักษณะหลุมเจาะ	หลุมที่	ลักษณะหลุมเจาะ	หลุมที่	ลักษณะหลุมเจาะ
15	หลุมเจาะมีโพรง	38	-	61	-
16	หลุมเจาะมีน้ำ	39	-	62	-
17	หลุมเจาะหินมีเนื้อแน่น	40	-	63	-
18	หลุมเจาะมีโพรง	41	-	64	-
19	หลุมเจาะหินมีเนื้อแน่น	42	-	65	-
20	หลุมเจาะหินมีเนื้อแน่น	43	-	66	-
21	หลุมเจาะหินมีเนื้อแน่น	44	-	67	-
22	หลุมเจาะมีน้ำ	45	-	68	-
23	หลุมเจาะมีโพรง	46	-	69	-
24	หลุมเจาะมีน้ำ	47	-	70	-
25	-	48	-	71	-
26	-	49	-	72	-
27	-	50	-	73	-
28	-	51	-	74	-
29	-	52	-	75	-
30	-	53	-	76	-
31	-	54	-	77	-
32	-	55	-	78	-
33	-	56	-	79	-
34	-	57	-	80	-
35	-	58	-	81	-
36	-	59	-	82	-
37	-	60	-	83	-



Srilamartsri Co.,Ltd.

บริษัท ศิลามาตรศรี จำกัด

Site Name : Srilamartsri Co.,Ltd

Location : Suphan Buri

Zone ศิลา-2

The Kind of Rock



Limestone

Machine 4

Position ผา-1

Work รูปทึ

Date : 6 September 2022

Drill hole detail

Number of Holes 23 Holes.

Hole Size 3.5 in.

Bench Height 13 m.

Burden 3.0 m.

Spacing 3.5 m.

Sub drill 1.0 m.

Hole Depth 14 m.

Stemming 3.0 m.

High Explosive 46 Pcs.

Density Measurement ANFO 0.85 g/cc.

ANFO ต่อรู 50 kg.

ANFO 1150 kg.

46 Pcs.

Fuel Oil 85 Liter.

Shot Volume

Shot Volume ( BCM. ) 3,139.50 cu.m

Shot Volume ( Ton. ) 8,162.70 ton.

Powder Factor

Powder Factor ( BCM. ) 0.366 kg/bcm.

Powder Factor ( Ton. ) 0.141 kg/Ton.

## Detail Cap

Explosive

HE 55 X 300 mm. 46 Pcs.

HE 55 X 300 mm. 2.0 Pcs./Hole.

Booster X mm. Pcs.

Electric

IED No. 0 0 No. 6 0 Pcs.

MSD No. 1 0 No. 7 4 Pcs.

No. 2 0 No. 8 8 Pcs.

No. 3 0 No. 9 0 Pcs.

No. 4 0 No.10 7 Pcs.

No. 5 4 No. ... Pcs.

Non-electric

Ez-Det / ms. Pcs.

Thank line ms. Pcs.

Down line ms. Pcs.

Safety Fuse Meter.

Total Cap 23 Pcs.

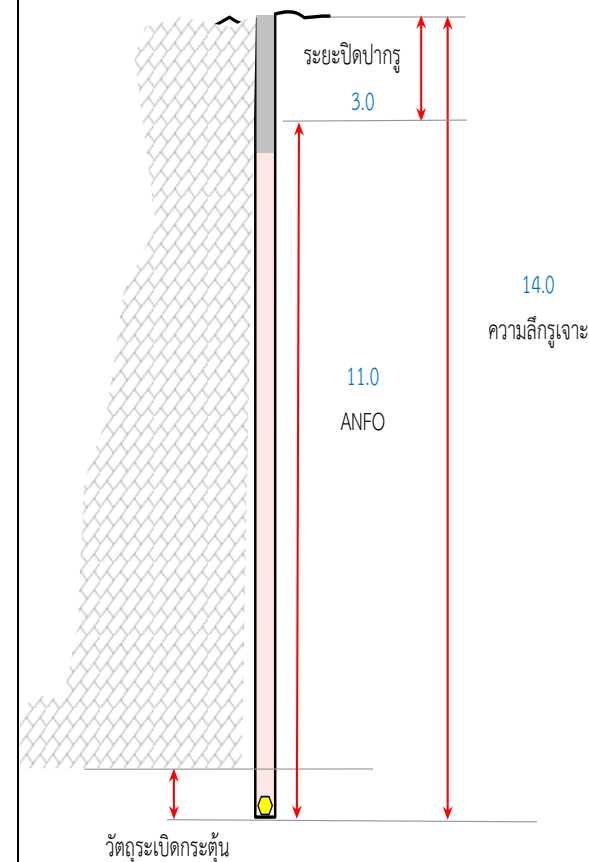



Srilamartsri Co.,Ltd.

บริษัท ศิลามาตรศรี จำกัด

## บันทึกลักษณะหลุมเจาะ

Date : 6 September 2022

### รายละเอียดของการเจาะ

ตำแหน่งหน้างาน	ผา-1	
ขนาดรูเจาะ	3.5	นิ้ว
ความลึกรูเจาะ	14	เมตร
จำนวนรูเจาะ	23	รู
ระยะ Burden	3.0	เมตร
ระยะ Spacing	3.5	เมตร

หลุมที่	ลักษณะหลุมเจาะ
1	หลุมเจาะมีน้ำ
2	หลุมเจาะมีโพรง
3	หลุมเจาะหินมีเนื้อแน่น
4	หลุมเจาะหินมีเนื้อแน่น
5	หลุมเจาะหินมีเนื้อแน่น
6	หลุมเจาะมีโพรง
7	หลุมเจาะมีน้ำ
8	หลุมเจาะมีโพรง
9	หลุมเจาะมีโพรง
10	หลุมเจาะมีน้ำ
11	หลุมเจาะมีน้ำ
12	หลุมเจาะมีโพรง
13	หลุมเจาะมีโพรง
14	หลุมเจาะมีน้ำ

หลุมที่	ลักษณะหลุมเจาะ	หลุมที่	ลักษณะหลุมเจาะ	หลุมที่	ลักษณะหลุมเจาะ
15	หลุมเจาะหินมีเนื้อแน่น	38	-	61	-
16	หลุมเจาะมีโพรง	39	-	62	-
17	หลุมเจาะมีน้ำ	40	-	63	-
18	หลุมเจาะมีโพรง	41	-	64	-
19	หลุมเจาะมีโพรง	42	-	65	-
20	หลุมเจาะหินมีเนื้อแน่น	43	-	66	-
21	หลุมเจาะหินมีเนื้อแน่น	44	-	67	-
22	หลุมเจาะหินมีเนื้อแน่น	45	-	68	-
23	หลุมเจาะมีโพรง	46	-	69	-
24	-	47	-	70	-
25	-	48	-	71	-
26	-	49	-	72	-
27	-	50	-	73	-
28	-	51	-	74	-
29	-	52	-	75	-
30	-	53	-	76	-
31	-	54	-	77	-
32	-	55	-	78	-
33	-	56	-	79	-
34	-	57	-	80	-
35	-	58	-	81	-
36	-	59	-	82	-
37	-	60	-	83	-



Srilamartsri Co.,Ltd.

บริษัท ศิลามาตรศรี จำกัด

Site Name : Srilamartsri Co.,Ltd

Location : Suphan Buri Zone ศิลา-2

The Kind of Rock



Limestone

Machine 5 Position ผา-1-บ่อ

Work รูปทึบ Date : 7 September 2022

Drill hole detail

Number of Holes	25	Holes.
Hole Size	3.5	in.
Bench Height	9	m.
Burden	3.0	m.
Spacing	3.5	m.
Sub drill	0.9	m.
Hole Depth	9.9	m.
Stemming	3.0	m.
High Explosive	24	Pcs.
Density Measurement ANFO	0.85	g/cc.
ANFO ต่อรู	16	kg.
ANFO	400	kg.
	16	Pcs.
Fuel Oil	29	Liter.

Shot Volume

Shot Volume ( BCM. )	2,362.50	cu.m
Shot Volume ( Ton. )	6,142.50	ton.

Powder Factor

Powder Factor ( BCM. )	0.169	kg/bcm.
Powder Factor ( Ton. )	0.066	kg./Ton.

## Detail Cap

Explosive

HE	55	X	300	mm.	24	Pcs.
HE	55	X	300	mm.	1.0	Pcs./Hole.
Booster		X		mm.		Pcs.

Electric

IED	No. 0	0	No. 6	0	Pcs.
MSD	No. 1	0	No. 7	5	Pcs.
	No. 2	0	No. 8	6	Pcs.
	No. 3	0	No. 9	0	Pcs.
	No. 4	4	No.10	5	Pcs.
	No. 5	5	No. ...		Pcs.

Non-electric

Ez-Det	/	ms.		Pcs.
Thank line		ms.		Pcs.
Down line		ms.		Pcs.
Safety Fuse				Meter.

Total Cap 25 Pcs.

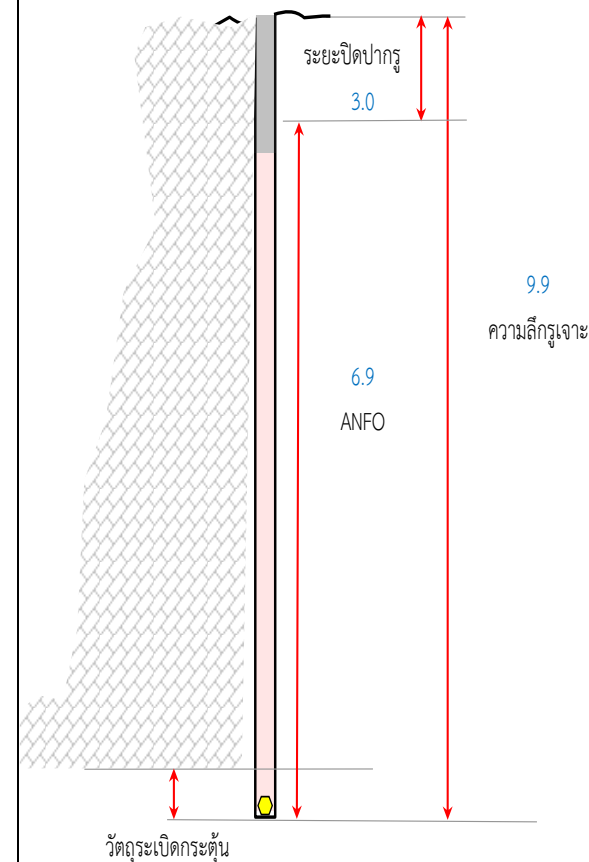





Srilamartsri Co.,Ltd.

บริษัท ศิลามาตรศรี จำกัด

### บันทึกลักษณะหลุมเจาะ

Date : 7 September 2022

#### รายละเอียดของการเจาะ

ตำแหน่งหน้างาน	ผา-1-บ่อ	
ขนาดรูเจาะ	3.5	นิ้ว
ความลึกรูเจาะ	9.9	เมตร
จำนวนรูเจาะ	25	รู
ระยะ Burden	3.0	เมตร
ระยะ Spacing	3.5	เมตร

หลุมที่	ลักษณะหลุมเจาะ
1	หลุมเจาะมีน้ำ
2	หลุมเจาะหินมีเนื้อแน่น
3	หลุมเจาะมีน้ำ
4	หลุมเจาะมีน้ำ
5	หลุมเจาะมีโพรง
6	หลุมเจาะมีโพรง
7	หลุมเจาะมีโพรง
8	หลุมเจาะหินมีเนื้อแน่น
9	หลุมเจาะมีน้ำ
10	หลุมเจาะมีโพรง
11	หลุมเจาะมีน้ำ
12	หลุมเจาะมีโพรง
13	หลุมเจาะมีโพรง
14	หลุมเจาะมีโพรง

หลุมที่	ลักษณะหลุมเจาะ	หลุมที่	ลักษณะหลุมเจาะ	หลุมที่	ลักษณะหลุมเจาะ
15	หลุมเจาะมีโพรง	38	-	61	-
16	หลุมเจาะมีโพรง	39	-	62	-
17	หลุมเจาะมีโพรง	40	-	63	-
18	หลุมเจาะหินมีเนื้อแน่น	41	-	64	-
19	หลุมเจาะหินมีเนื้อแน่น	42	-	65	-
20	หลุมเจาะมีโพรง	43	-	66	-
21	หลุมเจาะมีโพรง	44	-	67	-
22	หลุมเจาะมีน้ำ	45	-	68	-
23	หลุมเจาะหินมีเนื้อแน่น	46	-	69	-
24	หลุมเจาะหินมีเนื้อแน่น	47	-	70	-
25	หลุมเจาะมีน้ำ	48	-	71	-
26	-	49	-	72	-
27	-	50	-	73	-
28	-	51	-	74	-
29	-	52	-	75	-
30	-	53	-	76	-
31	-	54	-	77	-
32	-	55	-	78	-
33	-	56	-	79	-
34	-	57	-	80	-
35	-	58	-	81	-
36	-	59	-	82	-
37	-	60	-	83	-



Srilamartsri Co.,Ltd.

บริษัท ศิลามาตรศรี จำกัด

Site Name : Srilamartsri Co.,Ltd

Location : Suphan Buri Zone ศิลา-2

The Kind of Rock



Limestone

Machine 4 Position ผา-2

Work รูปทึบ Date : 8 September 2022

Drill hole detail

Number of Holes	27	Holes.
Hole Size	3.5	in.
Bench Height	13	m.
Burden	3.0	m.
Spacing	3.0	m.
Sub drill	1.0	m.
Hole Depth	14	m.
Stemming	3.0	m.
High Explosive	54	Pcs.
Density Measurement ANFO	0.85	g/cc.
ANFO ต่อรู	38	kg.
ANFO	1025	kg.
	41	Pcs.
Fuel Oil	75	Liter.

Shot Volume

Shot Volume ( BCM. )	3,159.00	cu.m
Shot Volume ( Ton. )	8,213.40	ton.

Powder Factor

Powder Factor ( BCM. )	0.325	kg/bcm.
Powder Factor ( Ton. )	0.125	kg/Ton.

## Detail Cap

Explosive

HE	55	X	300	mm.	54	Pcs.
HE	55	X	300	mm.	2.0	Pcs./Hole.
Booster		X		mm.		Pcs.

Electric

IED	No. 0	0	No. 6	0	Pcs.
MSD	No. 1	0	No. 7	7	Pcs.
	No. 2	0	No. 8	6	Pcs.
	No. 3	0	No. 9	0	Pcs.
	No. 4	4	No.10	5	Pcs.
	No. 5	5	No. ...		Pcs.

Non-electric

Ez-Det	/	ms.		Pcs.
Thank line		ms.		Pcs.
Down line		ms.		Pcs.
Safety Fuse				Meter.

Total Cap 27 Pcs.

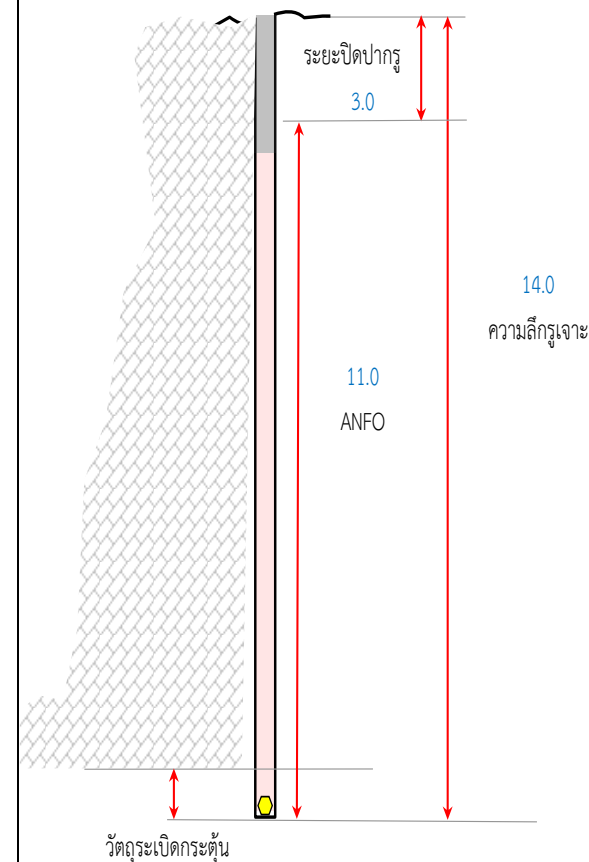



Srilamartsri Co.,Ltd.

บริษัท ศิลามาตรศรี จำกัด

## บันทึกลักษณะหลุมเจาะ

Date : 8 September 2022

### รายละเอียดของการเจาะ

ตำแหน่งหน้างาน	ผา-2	
ขนาดรูเจาะ	3.5	นิ้ว
ความลึกรูเจาะ	14	เมตร
จำนวนรูเจาะ	27	รู
ระยะ Burden	3.0	เมตร
ระยะ Spacing	3.0	เมตร

หลุมที่	ลักษณะหลุมเจาะ
1	หลุมเจาะมีโพรง
2	หลุมเจาะหินมีเนื้อแน่น
3	หลุมเจาะหินมีเนื้อแน่น
4	หลุมเจาะมีน้ำ
5	หลุมเจาะมีน้ำ
6	หลุมเจาะมีโพรง
7	หลุมเจาะมีน้ำ
8	หลุมเจาะหินมีเนื้อแน่น
9	หลุมเจาะหินมีเนื้อแน่น
10	หลุมเจาะมีน้ำ
11	หลุมเจาะมีโพรง
12	หลุมเจาะมีโพรง
13	หลุมเจาะมีโพรง
14	หลุมเจาะหินมีเนื้อแน่น

หลุมที่	ลักษณะหลุมเจาะ	หลุมที่	ลักษณะหลุมเจาะ	หลุมที่	ลักษณะหลุมเจาะ
15	หลุมเจาะหินมีเนื้อแน่น	38	-	61	-
16	หลุมเจาะมีโพรง	39	-	62	-
17	หลุมเจาะหินมีเนื้อแน่น	40	-	63	-
18	หลุมเจาะมีน้ำ	41	-	64	-
19	หลุมเจาะมีโพรง	42	-	65	-
20	หลุมเจาะมีน้ำ	43	-	66	-
21	หลุมเจาะหินมีเนื้อแน่น	44	-	67	-
22	หลุมเจาะมีโพรง	45	-	68	-
23	หลุมเจาะมีน้ำ	46	-	69	-
24	หลุมเจาะหินมีเนื้อแน่น	47	-	70	-
25	หลุมเจาะมีโพรง	48	-	71	-
26	หลุมเจาะมีโพรง	49	-	72	-
27	หลุมเจาะมีโพรง	50	-	73	-
28	-	51	-	74	-
29	-	52	-	75	-
30	-	53	-	76	-
31	-	54	-	77	-
32	-	55	-	78	-
33	-	56	-	79	-
34	-	57	-	80	-
35	-	58	-	81	-
36	-	59	-	82	-
37	-	60	-	83	-



Srilamartsri Co.,Ltd.  
บริษัท ศิลามาตรศรี จำกัด

Site Name : Srilamartsri Co.,Ltd

Location : Suphan Buri

Zone ศิลา-2

The Kind of Rock



Limestone

Machine 3

Position ผา-1

Work รูปทึ

Date : 9 September 2022

Drill hole detail

Number of Holes	25	Holes.
Hole Size	3.5	in.
Bench Height	13	m.
Burden	3.0	m.
Spacing	3.5	m.
Sub drill	1.0	m.
Hole Depth	14	m.
Stemming	3.0	m.
High Explosive	50	Pcs.
Density Measurement ANFO	0.85	g/cc.
ANFO ต่อรู	34	kg.
ANFO	850	kg.
	34	Pcs.
Fuel Oil	62	Liter.

Shot Volume

Shot Volume ( BCM. )	3,412.50	cu.m
Shot Volume ( Ton. )	8,872.50	ton.

Powder Factor

Powder Factor ( BCM. )	0.249	kg/bcm.
Powder Factor ( Ton. )	0.096	kg/Ton.

Detail Cap

Explosive

HE	55	X	300	mm.	50	Pcs.
HE	55	X	300	mm.	2.0	Pcs./Hole.
Booster		X		mm.		Pcs.

Electric

IED	No. 0	0	No. 6	0	Pcs.
MSD	No. 1	0	No. 7	5	Pcs.
	No. 2	0	No. 8	5	Pcs.
	No. 3	0	No. 9	0	Pcs.
	No. 4	6	No.10	4	Pcs.
	No. 5	5	No. ...		Pcs.

Non-electric

Ez-Det	/	ms.		Pcs.
Thank line		ms.		Pcs.
Down line		ms.		Pcs.
Safety Fuse				Meter.

Total Cap 25 Pcs.

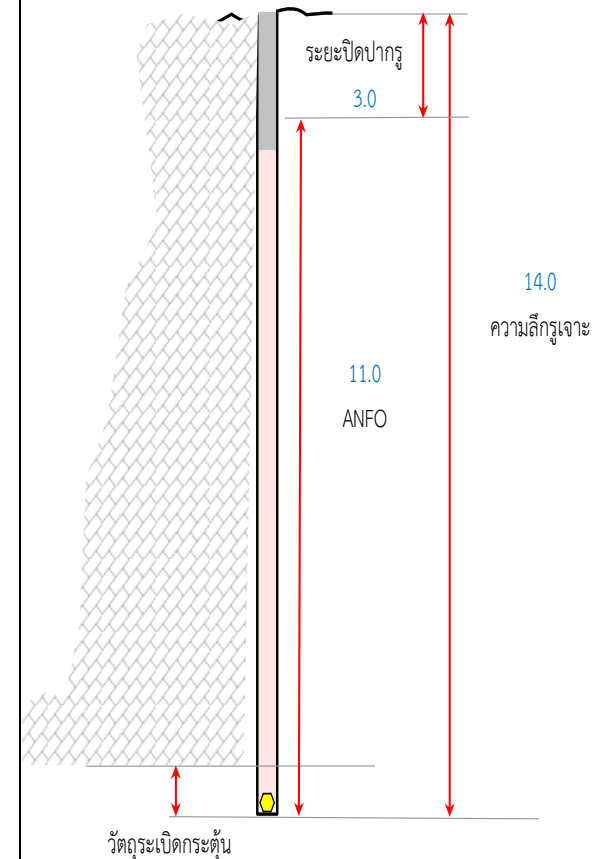



Srilamartsri Co.,Ltd.

บริษัท ศิลามาตรศรี จำกัด

### บันทึกลักษณะหลุมเจาะ

Date : 9 September 2022

#### รายละเอียดของการเจาะ

ตำแหน่งหน้างาน	ผา-1	
ขนาดรูเจาะ	3.5	นิ้ว
ความลึกรูเจาะ	14	เมตร
จำนวนรูเจาะ	25	รู
ระยะ Burden	3.0	เมตร
ระยะ Spacing	3.5	เมตร

หลุมที่	ลักษณะหลุมเจาะ
1	หลุมเจาะมีโพรง
2	หลุมเจาะมีน้ำ
3	หลุมเจาะหินมีเนื้อแน่น
4	หลุมเจาะมีโพรง
5	หลุมเจาะมีโพรง
6	หลุมเจาะมีโพรง
7	หลุมเจาะมีโพรง
8	หลุมเจาะมีโพรง
9	หลุมเจาะหินมีเนื้อแน่น
10	หลุมเจาะมีน้ำ
11	หลุมเจาะมีโพรง
12	หลุมเจาะมีโพรง
13	หลุมเจาะมีน้ำ
14	หลุมเจาะหินมีเนื้อแน่น

หลุมที่	ลักษณะหลุมเจาะ	หลุมที่	ลักษณะหลุมเจาะ	หลุมที่	ลักษณะหลุมเจาะ
15	หลุมเจาะมีน้ำ	38	-	61	-
16	หลุมเจาะหินมีเนื้อแน่น	39	-	62	-
17	หลุมเจาะหินมีเนื้อแน่น	40	-	63	-
18	หลุมเจาะมีโพรง	41	-	64	-
19	หลุมเจาะหินมีเนื้อแน่น	42	-	65	-
20	หลุมเจาะมีน้ำ	43	-	66	-
21	หลุมเจาะมีน้ำ	44	-	67	-
22	หลุมเจาะมีน้ำ	45	-	68	-
23	หลุมเจาะมีน้ำ	46	-	69	-
24	หลุมเจาะมีน้ำ	47	-	70	-
25	หลุมเจาะมีโพรง	48	-	71	-
26	-	49	-	72	-
27	-	50	-	73	-
28	-	51	-	74	-
29	-	52	-	75	-
30	-	53	-	76	-
31	-	54	-	77	-
32	-	55	-	78	-
33	-	56	-	79	-
34	-	57	-	80	-
35	-	58	-	81	-
36	-	59	-	82	-
37	-	60	-	83	-



Srilamartsri Co.,Ltd.  
บริษัท ศิลามาตรศรี จำกัด

Site Name : Srilamartsri Co.,Ltd

Location : Suphan Buri

Zone ศิลา-2

The Kind of Rock



Limestone

Machine 4

Position ผา-2

Work รูปติ

Date : 10 September 2022

Drill hole detail

Number of Holes	15	Holes.
Hole Size	3.5	in.
Bench Height	13	m.
Burden	3.0	m.
Spacing	3.5	m.
Sub drill	1.0	m.
Hole Depth	14	m.
Stemming	3.0	m.
High Explosive	31	Pcs.
Density Measurement ANFO	0.85	g/cc.
ANFO ต่อรู	30	kg.
ANFO	450	kg.
	18	Pcs.
Fuel Oil	33	Liter.

Shot Volume

Shot Volume ( BCM. )	2,047.50	cu.m
Shot Volume ( Ton. )	5,323.50	ton.

Powder Factor

Powder Factor ( BCM. )	0.220	kg/bcm.
Powder Factor ( Ton. )	0.085	kg/Ton.

Detail Cap

Explosive

HE	55	X	300	mm.	31	Pcs.
HE	55	X	300	mm.	2.1	Pcs./Hole.
Booster		X		mm.		Pcs.

Electric

IED	No. 0	0	No. 6	5	Pcs.
MSD	No. 1	0	No. 7	0	Pcs.
	No. 2	0	No. 8	5	Pcs.
	No. 3	0	No. 9	0	Pcs.
	No. 4	0	No.10	5	Pcs.
	No. 5	0	No. ...		Pcs.

Non-electric

Ez-Det	/	ms.		Pcs.
Thank line		ms.		Pcs.
Down line		ms.		Pcs.
Safety Fuse				Meter.

Total Cap 15 Pcs.

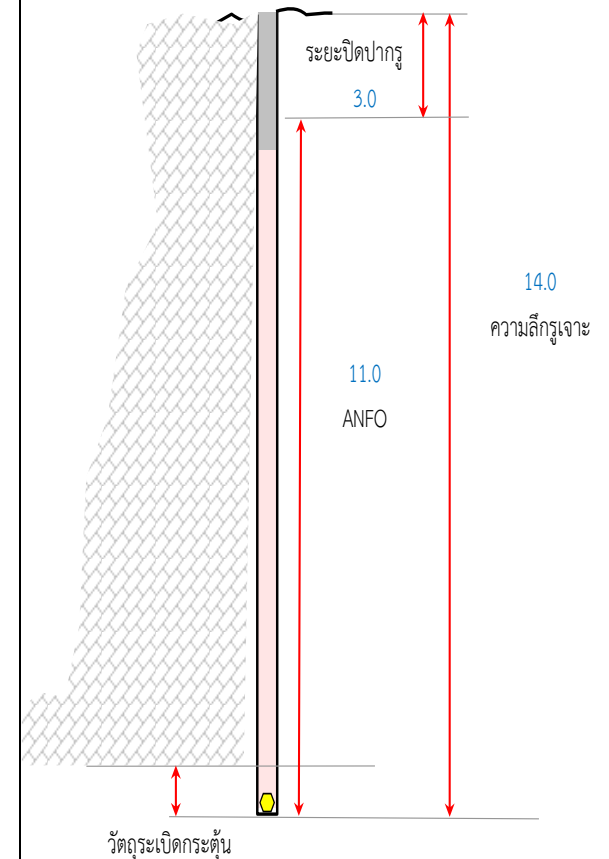



Srilamartsri Co.,Ltd.

บริษัท ศิลามาตรศรี จำกัด

บันทึกลักษณะหลุมเจาะ

Date : 10 September 2022

รายละเอียดของการเจาะ

ตำแหน่งหน้างาน	ผา-2	
ขนาดรูเจาะ	3.5	นิ้ว
ความลึกรูเจาะ	14	เมตร
จำนวนรูเจาะ	15	รู
ระยะ Burden	3.0	เมตร
ระยะ Spacing	3.5	เมตร

หลุมที่	ลักษณะหลุมเจาะ
1	หลุมเจาะหินมีเนื้อแน่น
2	หลุมเจาะหินมีเนื้อแน่น
3	หลุมเจาะมีน้ำ
4	หลุมเจาะมีโพรง
5	หลุมเจาะหินมีเนื้อแน่น
6	หลุมเจาะมีโพรง
7	หลุมเจาะมีโพรง
8	หลุมเจาะหินมีเนื้อแน่น
9	หลุมเจาะหินมีเนื้อแน่น
10	หลุมเจาะมีน้ำ
11	หลุมเจาะมีโพรง
12	หลุมเจาะหินมีเนื้อแน่น
13	หลุมเจาะหินมีเนื้อแน่น
14	หลุมเจาะมีน้ำ

หลุมที่	ลักษณะหลุมเจาะ	หลุมที่	ลักษณะหลุมเจาะ	หลุมที่	ลักษณะหลุมเจาะ
15	หลุมเจาะมีน้ำ	38	-	61	-
16	-	39	-	62	-
17	-	40	-	63	-
18	-	41	-	64	-
19	-	42	-	65	-
20	-	43	-	66	-
21	-	44	-	67	-
22	-	45	-	68	-
23	-	46	-	69	-
24	-	47	-	70	-
25	-	48	-	71	-
26	-	49	-	72	-
27	-	50	-	73	-
28	-	51	-	74	-
29	-	52	-	75	-
30	-	53	-	76	-
31	-	54	-	77	-
32	-	55	-	78	-
33	-	56	-	79	-
34	-	57	-	80	-
35	-	58	-	81	-
36	-	59	-	82	-
37	-	60	-	83	-



Srilamartsri Co.,Ltd.

บริษัท ศิลามาตรศรี จำกัด

Site Name : Srilamartsri Co.,Ltd

Location : Suphan Buri Zone ศิลา-2

The Kind of Rock



Limestone

Machine 5 Position ผา-1-บ่อ

Work รูปทึบ Date : 12 September 2022

Drill hole detail

Number of Holes	22	Holes.
Hole Size	3.5	in.
Bench Height	9	m.
Burden	3.0	m.
Spacing	3.5	m.
Sub drill	0.9	m.
Hole Depth	9.9	m.
Stemming	3.0	m.
High Explosive	22	Pcs.
Density Measurement ANFO	0.85	g/cc.
ANFO ต่อรู	17	kg.
ANFO	375	kg.
	15	Pcs.
Fuel Oil	27	Liter.

Shot Volume

Shot Volume ( BCM. )	2,079.00	cu.m
Shot Volume ( Ton. )	5,405.40	ton.

Powder Factor

Powder Factor ( BCM. )	0.180	kg/bcm.
Powder Factor ( Ton. )	0.070	kg./Ton.

Detail CapExplosive

HE	55	X	300	mm.	22	Pcs.
HE	55	X	300	mm.	1.0	Pcs./Hole.
Booster		X		mm.		Pcs.

Electric

IED	No. 0	0	No. 6	7	Pcs.
MSD	No. 1	0	No. 7	0	Pcs.
	No. 2	0	No. 8	9	Pcs.
	No. 3	0	No. 9	0	Pcs.
	No. 4	0	No.10	6	Pcs.
	No. 5	0	No. ...		Pcs.

Non-electric

Ez-Det	/	ms.		Pcs.
Thank line		ms.		Pcs.
Down line		ms.		Pcs.
Safety Fuse				Meter.

Total Cap 22 Pcs.

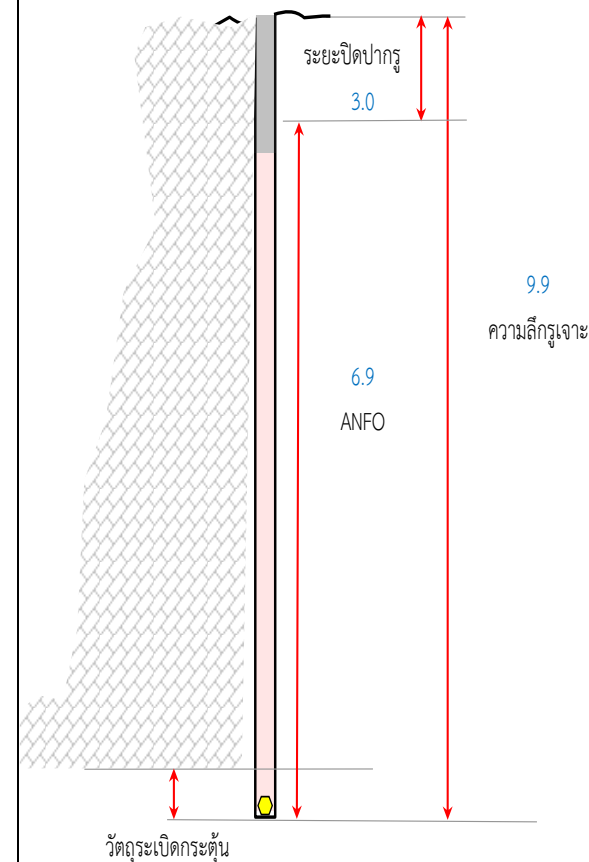





Srilamartsri Co.,Ltd.

บริษัท ศิลามาตรศรี จำกัด

### บันทึกลักษณะหลุมเจาะ

Date : 12 September 2022

#### รายละเอียดของการเจาะ

ตำแหน่งหน้างาน	ผา-1-บ่อ	
ขนาดรูเจาะ	3.5	นิ้ว
ความลึกรูเจาะ	9.9	เมตร
จำนวนรูเจาะ	22	รู
ระยะ Burden	3.0	เมตร
ระยะ Spacing	3.5	เมตร

หลุมที่	ลักษณะหลุมเจาะ
1	หลุมเจาะมีน้ำ
2	หลุมเจาะมีโพรง
3	หลุมเจาะมีโพรง
4	หลุมเจาะหินมีเนื้อแน่น
5	หลุมเจาะหินมีเนื้อแน่น
6	หลุมเจาะมีน้ำ
7	หลุมเจาะหินมีเนื้อแน่น
8	หลุมเจาะหินมีเนื้อแน่น
9	หลุมเจาะมีน้ำ
10	หลุมเจาะมีน้ำ
11	หลุมเจาะมีโพรง
12	หลุมเจาะมีโพรง
13	หลุมเจาะมีน้ำ
14	หลุมเจาะมีโพรง

หลุมที่	ลักษณะหลุมเจาะ	หลุมที่	ลักษณะหลุมเจาะ	หลุมที่	ลักษณะหลุมเจาะ
15	หลุมเจาะหินมีเนื้อแน่น	38	-	61	-
16	หลุมเจาะหินมีเนื้อแน่น	39	-	62	-
17	หลุมเจาะหินมีเนื้อแน่น	40	-	63	-
18	หลุมเจาะมีโพรง	41	-	64	-
19	หลุมเจาะมีน้ำ	42	-	65	-
20	หลุมเจาะหินมีเนื้อแน่น	43	-	66	-
21	หลุมเจาะมีโพรง	44	-	67	-
22	หลุมเจาะมีโพรง	45	-	68	-
23	-	46	-	69	-
24	-	47	-	70	-
25	-	48	-	71	-
26	-	49	-	72	-
27	-	50	-	73	-
28	-	51	-	74	-
29	-	52	-	75	-
30	-	53	-	76	-
31	-	54	-	77	-
32	-	55	-	78	-
33	-	56	-	79	-
34	-	57	-	80	-
35	-	58	-	81	-
36	-	59	-	82	-
37	-	60	-	83	-



Srilamartsri Co.,Ltd.

บริษัท ศิลามาตรศรี จำกัด

Site Name : Srilamartsri Co.,Ltd

Location : Suphan Buri Zone ศิลา-2

The Kind of Rock



Limestone

Machine 4 Position ผา-4

Work รูปทึบ Date : 13 September 2022

Drill hole detail

Number of Holes	29	Holes.
Hole Size	3.5	in.
Bench Height	13	m.
Burden	3.0	m.
Spacing	3.5	m.
Sub drill	1.0	m.
Hole Depth	14	m.
Stemming	3.0	m.
High Explosive	58	Pcs.
Density Measurement ANFO	0.85	g/cc.
ANFO ต่อรู	40	kg.
ANFO	1150	kg.
	46	Pcs.
Fuel Oil	85	Liter.

Shot Volume

Shot Volume ( BCM. )	3,958.50	cu.m
Shot Volume ( Ton. )	10,292.10	ton.

Powder Factor

Powder Factor ( BCM. )	0.291	kg/bcm.
Powder Factor ( Ton. )	0.112	kg/Ton.

Detail CapExplosive

HE	55	X	300	mm.	58	Pcs.
HE	55	X	300	mm.	2.0	Pcs./Hole.
Booster		X		mm.		Pcs.

Electric

IED	No. 0	0	No. 6	7	Pcs.
MSD	No. 1	0	No. 7	0	Pcs.
	No. 2	0	No. 8	8	Pcs.
	No. 3	0	No. 9	0	Pcs.
	No. 4	7	No.10	7	Pcs.
	No. 5	0	No. ...		Pcs.

Non-electric

Ez-Det	/	ms.		Pcs.
Thank line		ms.		Pcs.
Down line		ms.		Pcs.
Safety Fuse				Meter.

Total Cap 29 Pcs.

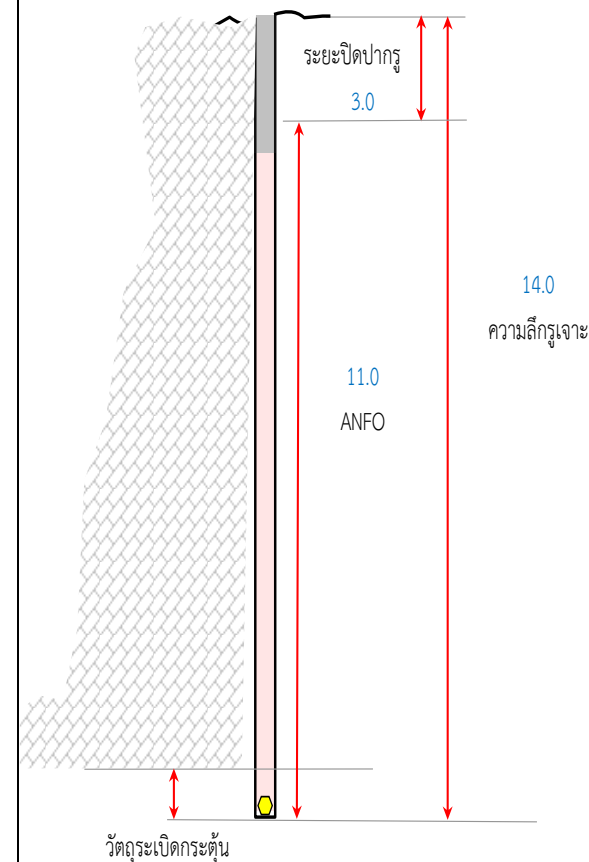



Srilamartsri Co.,Ltd.

บริษัท ศิลามาตรศรี จำกัด

## บันทึกลักษณะหลุมเจาะ

Date : 13 September 2022

### รายละเอียดของการเจาะ

ตำแหน่งหน้างาน	ผา-4	
ขนาดรูเจาะ	3.5	นิ้ว
ความลึกรูเจาะ	14	เมตร
จำนวนรูเจาะ	29	รู
ระยะ Burden	3.0	เมตร
ระยะ Spacing	3.5	เมตร

หลุมที่	ลักษณะหลุมเจาะ
1	หลุมเจาะหินมีเนื้อแน่น
2	หลุมเจาะมีโพรง
3	หลุมเจาะมีโพรง
4	หลุมเจาะหินมีเนื้อแน่น
5	หลุมเจาะมีน้ำ
6	หลุมเจาะมีน้ำ
7	หลุมเจาะหินมีเนื้อแน่น
8	หลุมเจาะหินมีเนื้อแน่น
9	หลุมเจาะหินมีเนื้อแน่น
10	หลุมเจาะมีน้ำ
11	หลุมเจาะมีโพรง
12	หลุมเจาะหินมีเนื้อแน่น
13	หลุมเจาะหินมีเนื้อแน่น
14	หลุมเจาะมีโพรง

หลุมที่	ลักษณะหลุมเจาะ	หลุมที่	ลักษณะหลุมเจาะ	หลุมที่	ลักษณะหลุมเจาะ
15	หลุมเจาะหินมีเนื้อแน่น	38	-	61	-
16	หลุมเจาะมีน้ำ	39	-	62	-
17	หลุมเจาะหินมีเนื้อแน่น	40	-	63	-
18	หลุมเจาะมีน้ำ	41	-	64	-
19	หลุมเจาะมีโพรง	42	-	65	-
20	หลุมเจาะมีน้ำ	43	-	66	-
21	หลุมเจาะมีน้ำ	44	-	67	-
22	หลุมเจาะมีโพรง	45	-	68	-
23	หลุมเจาะมีน้ำ	46	-	69	-
24	หลุมเจาะหินมีเนื้อแน่น	47	-	70	-
25	หลุมเจาะมีน้ำ	48	-	71	-
26	หลุมเจาะมีโพรง	49	-	72	-
27	หลุมเจาะมีโพรง	50	-	73	-
28	หลุมเจาะมีโพรง	51	-	74	-
29	หลุมเจาะหินมีเนื้อแน่น	52	-	75	-
30	-	53	-	76	-
31	-	54	-	77	-
32	-	55	-	78	-
33	-	56	-	79	-
34	-	57	-	80	-
35	-	58	-	81	-
36	-	59	-	82	-
37	-	60	-	83	-



Srilamartsri Co.,Ltd.

บริษัท ศิลามาตรศรี จำกัด

Site Name : Srilamartsri Co.,Ltd

Location : Suphan Buri Zone ศิลา-2

The Kind of Rock



Limestone

Machine 3 Position ผา-1

Work รูปทึบ Date : 15 September 2022

Drill hole detail

Number of Holes 22 Holes.

Hole Size 3.5 in.

Bench Height 13 m.

Burden 3.0 m.

Spacing 3.5 m.

Sub drill 1.0 m.

Hole Depth 14 m.

Stemming 3.0 m.

High Explosive 44 Pcs.

Density Measurement ANFO 0.85 g/cc.

ANFO ต่อรู 31 kg.

ANFO 675 kg.

27 Pcs.

Fuel Oil 49 Liter.

Shot Volume

Shot Volume ( BCM. ) 3,003.00 cu.m

Shot Volume ( Ton. ) 7,807.80 ton.

Powder Factor

Powder Factor ( BCM. ) 0.225 kg/bcm.

Powder Factor ( Ton. ) 0.087 kg/Ton.

## Detail Cap

Explosive

HE 55 X 300 mm. 44 Pcs.

HE 55 X 300 mm. 2.0 Pcs./Hole.

Booster X mm. Pcs.

Electric

IED No. 0 0 No. 6 5 Pcs.

MSD No. 1 0 No. 7 0 Pcs.

No. 2 0 No. 8 8 Pcs.

No. 3 0 No. 9 0 Pcs.

No. 4 4 No.10 5 Pcs.

No. 5 0 No. ... Pcs.

Non-electric

Ez-Det / ms. Pcs.

Thank line ms. Pcs.

Down line ms. Pcs.

Safety Fuse Meter.

Total Cap 22 Pcs.

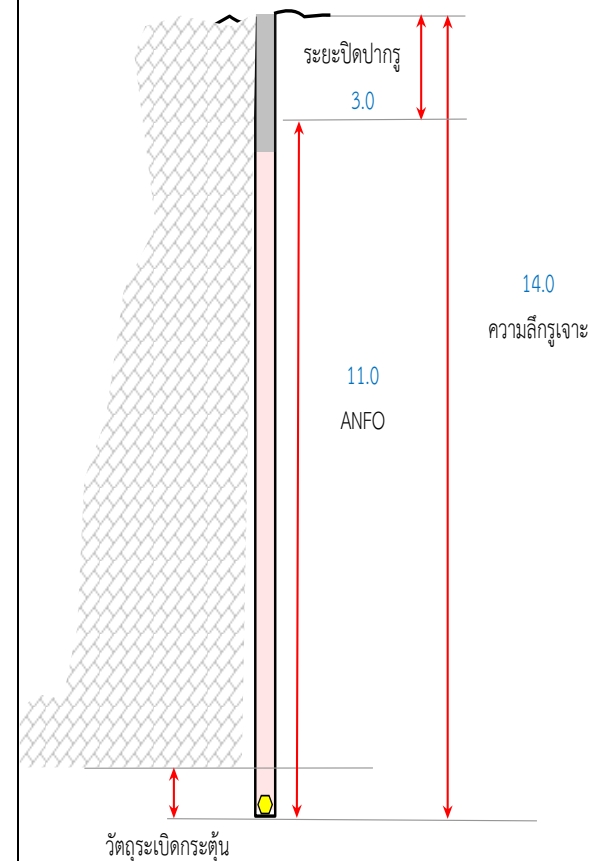



Srilamartsri Co.,Ltd.

บริษัท ศิลามาตรศรี จำกัด

## บันทึกลักษณะหลุมเจาะ

Date : 15 September 2022

### รายละเอียดของการเจาะ

ตำแหน่งหน้างาน	ผา-1	
ขนาดรูเจาะ	3.5	นิ้ว
ความลึกรูเจาะ	14	เมตร
จำนวนรูเจาะ	22	รู
ระยะ Burden	3.0	เมตร
ระยะ Spacing	3.5	เมตร

หลุมที่	ลักษณะหลุมเจาะ
1	หลุมเจาะมีน้ำ
2	หลุมเจาะมีโพรง
3	หลุมเจาะมีน้ำ
4	หลุมเจาะมีน้ำ
5	หลุมเจาะมีโพรง
6	หลุมเจาะมีน้ำ
7	หลุมเจาะมีน้ำ
8	หลุมเจาะมีน้ำ
9	หลุมเจาะมีโพรง
10	หลุมเจาะมีน้ำ
11	หลุมเจาะหินมีเนื้อแน่น
12	หลุมเจาะหินมีเนื้อแน่น
13	หลุมเจาะมีโพรง
14	หลุมเจาะหินมีเนื้อแน่น

หลุมที่	ลักษณะหลุมเจาะ	หลุมที่	ลักษณะหลุมเจาะ	หลุมที่	ลักษณะหลุมเจาะ
15	หลุมเจาะมีน้ำ	38	-	61	-
16	หลุมเจาะมีน้ำ	39	-	62	-
17	หลุมเจาะมีน้ำ	40	-	63	-
18	หลุมเจาะมีน้ำ	41	-	64	-
19	หลุมเจาะมีโพรง	42	-	65	-
20	หลุมเจาะหินมีเนื้อแน่น	43	-	66	-
21	หลุมเจาะมีน้ำ	44	-	67	-
22	หลุมเจาะมีโพรง	45	-	68	-
23	-	46	-	69	-
24	-	47	-	70	-
25	-	48	-	71	-
26	-	49	-	72	-
27	-	50	-	73	-
28	-	51	-	74	-
29	-	52	-	75	-
30	-	53	-	76	-
31	-	54	-	77	-
32	-	55	-	78	-
33	-	56	-	79	-
34	-	57	-	80	-
35	-	58	-	81	-
36	-	59	-	82	-
37	-	60	-	83	-



Srilamartsri Co.,Ltd.  
บริษัท ศิลามาตรศรี จำกัด

Site Name : Srilamartsri Co.,Ltd

Location : Suphan Buri

Zone ศิลา-2

The Kind of Rock



Limestone

Machine 4

Position ผา-4

Work รูปกติ

Date : 16 September 2022

Drill hole detail

Number of Holes	30	Holes.
Hole Size	3.5	in.
Bench Height	13	m.
Burden	3.0	m.
Spacing	3.5	m.
Sub drill	1.0	m.
Hole Depth	14	m.
Stemming	3.0	m.
High Explosive	60	Pcs.
Density Measurement ANFO	0.85	g/cc.
ANFO ต่อรู	38	kg.
ANFO	1125	kg.
	45	Pcs.
Fuel Oil	83	Liter.

Shot Volume

Shot Volume ( BCM. )	4,095.00	cu.m
Shot Volume ( Ton. )	10,647.00	ton.

Powder Factor

Powder Factor ( BCM. )	0.275	kg/bcm.
Powder Factor ( Ton. )	0.106	kg/Ton.

Detail Cap

Explosive

HE	55	X	300	mm.	60	Pcs.
HE	55	X	300	mm.	2.0	Pcs./Hole.
Booster		X		mm.		Pcs.

Electric

IED	No. 0	0	No. 6	7	Pcs.
MSD	No. 1	0	No. 7	0	Pcs.
	No. 2	0	No. 8	8	Pcs.
	No. 3	0	No. 9	0	Pcs.
	No. 4	7	No.10	8	Pcs.
	No. 5	0	No. ...		Pcs.

Non-electric

Ez-Det	/	ms.		Pcs.
Thank line		ms.		Pcs.
Down line		ms.		Pcs.
Safety Fuse				Meter.

Total Cap 30 Pcs.

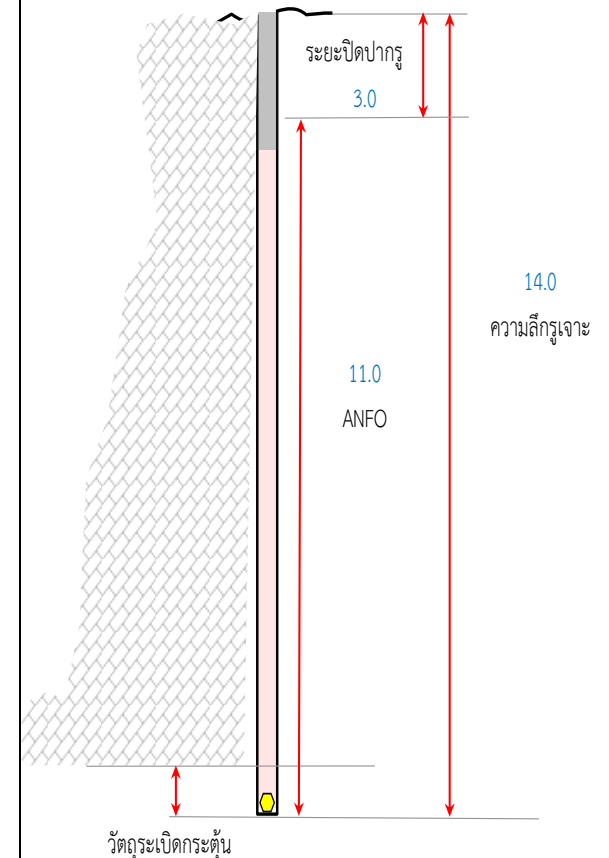



Srilamartsri Co.,Ltd.

บริษัท ศิลามาตรศรี จำกัด

### บันทึกลักษณะหลุมเจาะ

Date : 16 September 2022

#### รายละเอียดของการเจาะ

ตำแหน่งหน้างาน	ผา-4	
ขนาดรูเจาะ	3.5	นิ้ว
ความลึกรูเจาะ	14	เมตร
จำนวนรูเจาะ	30	รู
ระยะ Burden	3.0	เมตร
ระยะ Spacing	3.5	เมตร

หลุมที่	ลักษณะหลุมเจาะ
1	หลุมเจาะหินมีเนื้อแน่น
2	หลุมเจาะหินมีเนื้อแน่น
3	หลุมเจาะหินมีเนื้อแน่น
4	หลุมเจาะมีโพรง
5	หลุมเจาะมีน้ำ
6	หลุมเจาะมีโพรง
7	หลุมเจาะหินมีเนื้อแน่น
8	หลุมเจาะมีน้ำ
9	หลุมเจาะหินมีเนื้อแน่น
10	หลุมเจาะมีโพรง
11	หลุมเจาะมีโพรง
12	หลุมเจาะมีโพรง
13	หลุมเจาะมีโพรง
14	หลุมเจาะมีโพรง

หลุมที่	ลักษณะหลุมเจาะ	หลุมที่	ลักษณะหลุมเจาะ	หลุมที่	ลักษณะหลุมเจาะ
15	หลุมเจาะมีน้ำ	38	-	61	-
16	หลุมเจาะมีโพรง	39	-	62	-
17	หลุมเจาะมีน้ำ	40	-	63	-
18	หลุมเจาะมีน้ำ	41	-	64	-
19	หลุมเจาะมีน้ำ	42	-	65	-
20	หลุมเจาะมีโพรง	43	-	66	-
21	หลุมเจาะหินมีเนื้อแน่น	44	-	67	-
22	หลุมเจาะหินมีเนื้อแน่น	45	-	68	-
23	หลุมเจาะมีโพรง	46	-	69	-
24	หลุมเจาะมีโพรง	47	-	70	-
25	หลุมเจาะมีโพรง	48	-	71	-
26	หลุมเจาะมีน้ำ	49	-	72	-
27	หลุมเจาะหินมีเนื้อแน่น	50	-	73	-
28	หลุมเจาะมีน้ำ	51	-	74	-
29	หลุมเจาะมีน้ำ	52	-	75	-
30	หลุมเจาะหินมีเนื้อแน่น	53	-	76	-
31	-	54	-	77	-
32	-	55	-	78	-
33	-	56	-	79	-
34	-	57	-	80	-
35	-	58	-	81	-
36	-	59	-	82	-
37	-	60	-	83	-



Srilamartsri Co.,Ltd.

บริษัท ศิลามาตรศรี จำกัด

Site Name : Srilamartsri Co.,Ltd

Location : Suphan Buri Zone ศิลา-2

The Kind of Rock



Limestone

Machine 4 Position ผา-2

Work รูปทึบ Date : 17 September 2022

Drill hole detail

Number of Holes	16	Holes.
Hole Size	3.5	in.
Bench Height	13	m.
Burden	3.0	m.
Spacing	3.5	m.
Sub drill	1.0	m.
Hole Depth	14	m.
Stemming	3.0	m.
High Explosive	32	Pcs.
Density Measurement ANFO	0.85	g/cc.
ANFO ต่อรู	31	kg.
ANFO	500	kg.
	20	Pcs.
Fuel Oil	37	Liter.

Shot Volume

Shot Volume ( BCM. )	2,184.00	cu.m
Shot Volume ( Ton. )	5,678.40	ton.

Powder Factor

Powder Factor ( BCM. )	0.229	kg/bcm.
Powder Factor ( Ton. )	0.089	kg/Ton.

Detail CapExplosive

HE	55	X	300	mm.	32	Pcs.
HE	55	X	300	mm.	2.0	Pcs./Hole.
Booster		X		mm.		Pcs.

Electric

IED	No. 0	0	No. 6	5	Pcs.
MSD	No. 1	0	No. 7	0	Pcs.
	No. 2	0	No. 8	7	Pcs.
	No. 3	0	No. 9	0	Pcs.
	No. 4	0	No.10	4	Pcs.
	No. 5	0	No. ...		Pcs.

Non-electric

Ez-Det	/	ms.		Pcs.
Thank line		ms.		Pcs.
Down line		ms.		Pcs.
Safety Fuse				Meter.

Total Cap 16 Pcs.

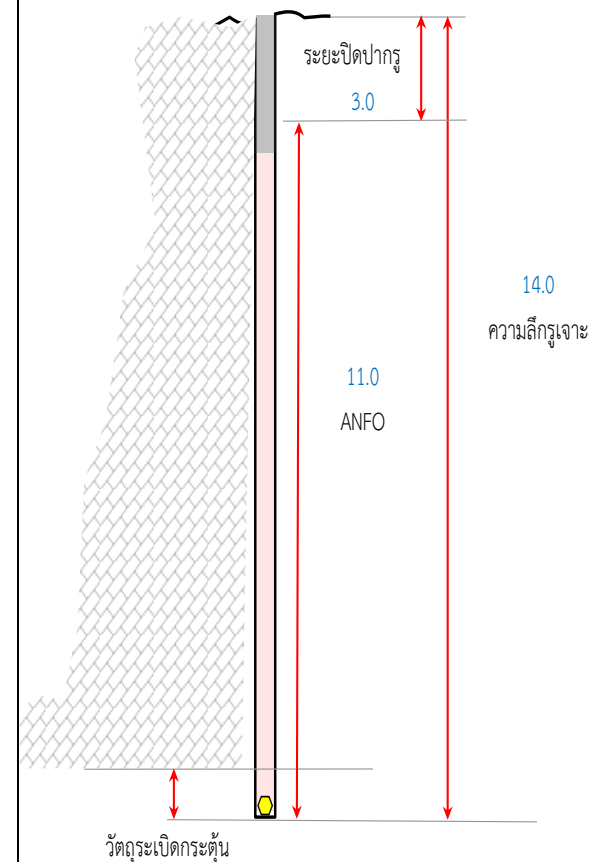





Srilamartsri Co.,Ltd.

บริษัท ศิลามาตรศรี จำกัด

บันทึกลักษณะหลุมเจาะ

Date : 17 September 2022

รายละเอียดของการเจาะ

ตำแหน่งหน้างาน	ผา-2	
ขนาดรูเจาะ	3.5	นิ้ว
ความลึกรูเจาะ	14	เมตร
จำนวนรูเจาะ	16	รู
ระยะ Burden	3.0	เมตร
ระยะ Spacing	3.5	เมตร

หลุมที่	ลักษณะหลุมเจาะ
1	หลุมเจาะมีโพรง
2	หลุมเจาะหินมีเนื้อแน่น
3	หลุมเจาะมีโพรง
4	หลุมเจาะหินมีเนื้อแน่น
5	หลุมเจาะหินมีเนื้อแน่น
6	หลุมเจาะมีน้ำ
7	หลุมเจาะมีน้ำ
8	หลุมเจาะหินมีเนื้อแน่น
9	หลุมเจาะมีโพรง
10	หลุมเจาะมีน้ำ
11	หลุมเจาะมีน้ำ
12	หลุมเจาะมีน้ำ
13	หลุมเจาะหินมีเนื้อแน่น
14	หลุมเจาะหินมีเนื้อแน่น

หลุมที่	ลักษณะหลุมเจาะ	หลุมที่	ลักษณะหลุมเจาะ	หลุมที่	ลักษณะหลุมเจาะ
15	หลุมเจาะมีโพรง	38	-	61	-
16	หลุมเจาะมีโพรง	39	-	62	-
17	-	40	-	63	-
18	-	41	-	64	-
19	-	42	-	65	-
20	-	43	-	66	-
21	-	44	-	67	-
22	-	45	-	68	-
23	-	46	-	69	-
24	-	47	-	70	-
25	-	48	-	71	-
26	-	49	-	72	-
27	-	50	-	73	-
28	-	51	-	74	-
29	-	52	-	75	-
30	-	53	-	76	-
31	-	54	-	77	-
32	-	55	-	78	-
33	-	56	-	79	-
34	-	57	-	80	-
35	-	58	-	81	-
36	-	59	-	82	-
37	-	60	-	83	-



Srilamartsri Co.,Ltd.

บริษัท ศิลามาตรศรี จำกัด

Site Name : Srilamartsri Co.,Ltd

Location : Suphan Buri Zone ศิลา-2

The Kind of Rock



Limestone

Machine 4 Position ผา-2

Work รูปทึบ Date : 19 September 2022

Drill hole detail

Number of Holes	18	Holes.
Hole Size	3.5	in.
Bench Height	13	m.
Burden	3.0	m.
Spacing	3.5	m.
Sub drill	1.0	m.
Hole Depth	14	m.
Stemming	3.0	m.
High Explosive	37	Pcs.
Density Measurement ANFO	0.85	g/cc.
ANFO ต่อรู	35	kg.
ANFO	625	kg.
	25	Pcs.
Fuel Oil	46	Liter.

Shot Volume

Shot Volume ( BCM. )	2,457.00	cu.m
Shot Volume ( Ton. )	6,388.20	ton.

Powder Factor

Powder Factor ( BCM. )	0.254	kg/bcm.
Powder Factor ( Ton. )	0.098	kg/Ton.

Detail CapExplosive

HE	55	X	300	mm.	37	Pcs.
HE	55	X	300	mm.	2.1	Pcs./Hole.
Booster		X		mm.		Pcs.

Electric

IED	No. 0	0	No. 6	0	Pcs.
MSD	No. 1	0	No. 7	0	Pcs.
	No. 2	0	No. 8	8	Pcs.
	No. 3	0	No. 9	0	Pcs.
	No. 4	0	No.10	6	Pcs.
	No. 5	4	No. ...		Pcs.

Non-electric

Ez-Det	/	ms.		Pcs.
Thank line		ms.		Pcs.
Down line		ms.		Pcs.
Safety Fuse				Meter.

Total Cap 18 Pcs.

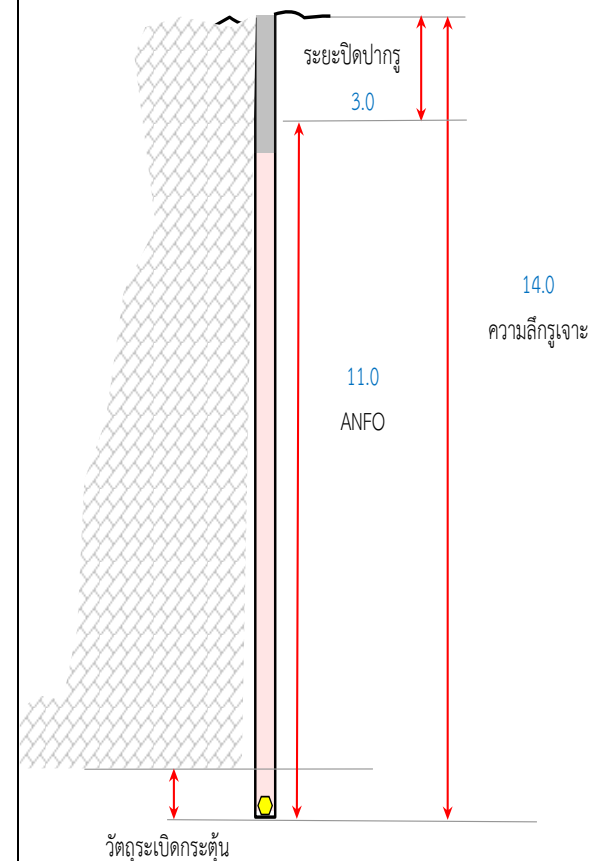



Srilamartsri Co.,Ltd.

บริษัท ศิลามาตรศรี จำกัด

บันทึกลักษณะหลุมเจาะ

Date : 19 September 2022

รายละเอียดของการเจาะ

ตำแหน่งหน้างาน	ผา-2	
ขนาดรูเจาะ	3.5	นิ้ว
ความลึกรูเจาะ	14	เมตร
จำนวนรูเจาะ	18	รู
ระยะ Burden	3.0	เมตร
ระยะ Spacing	3.5	เมตร

หลุมที่	ลักษณะหลุมเจาะ
1	หลุมเจาะหินมีเนื้อแน่น
2	หลุมเจาะมีน้ำ
3	หลุมเจาะมีโพรง
4	หลุมเจาะหินมีเนื้อแน่น
5	หลุมเจาะมีโพรง
6	หลุมเจาะมีน้ำ
7	หลุมเจาะมีน้ำ
8	หลุมเจาะหินมีเนื้อแน่น
9	หลุมเจาะมีน้ำ
10	หลุมเจาะหินมีเนื้อแน่น
11	หลุมเจาะหินมีเนื้อแน่น
12	หลุมเจาะมีน้ำ
13	หลุมเจาะมีน้ำ
14	หลุมเจาะหินมีเนื้อแน่น

หลุมที่	ลักษณะหลุมเจาะ	หลุมที่	ลักษณะหลุมเจาะ	หลุมที่	ลักษณะหลุมเจาะ
15	หลุมเจาะมีโพรง	38	-	61	-
16	หลุมเจาะมีน้ำ	39	-	62	-
17	หลุมเจาะมีโพรง	40	-	63	-
18	หลุมเจาะมีน้ำ	41	-	64	-
19	-	42	-	65	-
20	-	43	-	66	-
21	-	44	-	67	-
22	-	45	-	68	-
23	-	46	-	69	-
24	-	47	-	70	-
25	-	48	-	71	-
26	-	49	-	72	-
27	-	50	-	73	-
28	-	51	-	74	-
29	-	52	-	75	-
30	-	53	-	76	-
31	-	54	-	77	-
32	-	55	-	78	-
33	-	56	-	79	-
34	-	57	-	80	-
35	-	58	-	81	-
36	-	59	-	82	-
37	-	60	-	83	-



Srilamartsri Co.,Ltd.

บริษัท ศิลามาตรศรี จำกัด

Site Name : Srilamartsri Co.,Ltd

Location : Suphan Buri Zone ศิลา-2

The Kind of Rock



Limestone

Machine 3 Position ผา-1

Work รูปติ Date : 20 September 2022

Drill hole detail

Number of Holes	22	Holes.
Hole Size	3.5	in.
Bench Height	13	m.
Burden	3.0	m.
Spacing	3.5	m.
Sub drill	1.0	m.
Hole Depth	14	m.
Stemming	3.0	m.
High Explosive	43	Pcs.
Density Measurement ANFO	0.85	g/cc.
ANFO ต่อรู	32	kg.
ANFO	700	kg.
	28	Pcs.
Fuel Oil	51	Liter.

Shot Volume

Shot Volume ( BCM. )	3,003.00	cu.m
Shot Volume ( Ton. )	7,807.80	ton.

Powder Factor

Powder Factor ( BCM. )	0.233	kg/bcm.
Powder Factor ( Ton. )	0.090	kg./Ton.

Detail CapExplosive

HE	55	X	300	mm.	43	Pcs.
HE	55	X	300	mm.	2.0	Pcs./Hole.
Booster		X		mm.		Pcs.

Electric

IED	No. 0	0	No. 6	0	Pcs.
MSD	No. 1	0	No. 7	0	Pcs.
	No. 2	0	No. 8	9	Pcs.
	No. 3	0	No. 9	0	Pcs.
	No. 4	7	No.10	6	Pcs.
	No. 5	0	No. ...		Pcs.

Non-electric

Ez-Det	/	ms.		Pcs.
Thank line		ms.		Pcs.
Down line		ms.		Pcs.
Safety Fuse				Meter.

Total Cap 22 Pcs.

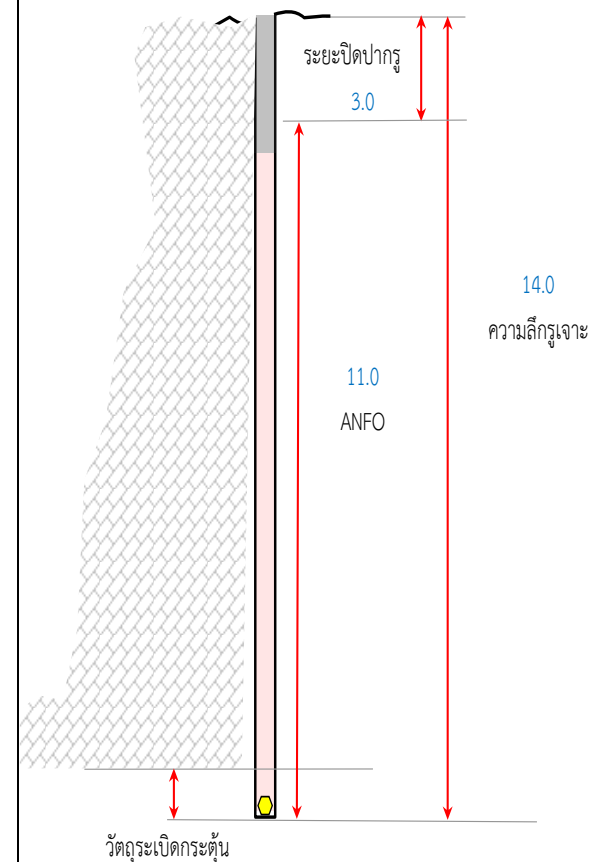



Srilamartsri Co.,Ltd.

บริษัท ศิลามาตรศรี จำกัด

## บันทึกลักษณะหลุมเจาะ

Date : 20 September 2022

### รายละเอียดของการเจาะ

ตำแหน่งหน้างาน	ผา-1	
ขนาดรูเจาะ	3.5	นิ้ว
ความลึกรูเจาะ	14	เมตร
จำนวนรูเจาะ	22	รู
ระยะ Burden	3.0	เมตร
ระยะ Spacing	3.5	เมตร

หลุมที่	ลักษณะหลุมเจาะ
1	หลุมเจาะมีน้ำ
2	หลุมเจาะหินมีเนื้อแน่น
3	หลุมเจาะมีโพรง
4	หลุมเจาะหินมีเนื้อแน่น
5	หลุมเจาะมีน้ำ
6	หลุมเจาะมีโพรง
7	หลุมเจาะหินมีเนื้อแน่น
8	หลุมเจาะหินมีเนื้อแน่น
9	หลุมเจาะมีน้ำ
10	หลุมเจาะมีน้ำ
11	หลุมเจาะมีน้ำ
12	หลุมเจาะหินมีเนื้อแน่น
13	หลุมเจาะมีน้ำ
14	หลุมเจาะหินมีเนื้อแน่น

หลุมที่	ลักษณะหลุมเจาะ	หลุมที่	ลักษณะหลุมเจาะ	หลุมที่	ลักษณะหลุมเจาะ
15	หลุมเจาะมีน้ำ	38	-	61	-
16	หลุมเจาะมีโพรง	39	-	62	-
17	หลุมเจาะมีโพรง	40	-	63	-
18	หลุมเจาะหินมีเนื้อแน่น	41	-	64	-
19	หลุมเจาะมีโพรง	42	-	65	-
20	หลุมเจาะมีโพรง	43	-	66	-
21	หลุมเจาะหินมีเนื้อแน่น	44	-	67	-
22	หลุมเจาะหินมีเนื้อแน่น	45	-	68	-
23	-	46	-	69	-
24	-	47	-	70	-
25	-	48	-	71	-
26	-	49	-	72	-
27	-	50	-	73	-
28	-	51	-	74	-
29	-	52	-	75	-
30	-	53	-	76	-
31	-	54	-	77	-
32	-	55	-	78	-
33	-	56	-	79	-
34	-	57	-	80	-
35	-	58	-	81	-
36	-	59	-	82	-
37	-	60	-	83	-



Srilamartsri Co.,Ltd.

บริษัท ศิลามาตรศรี จำกัด

Site Name : Srilamartsri Co.,Ltd

Location : Suphan Buri Zone ศิลา-2

The Kind of Rock



Limestone

Machine 4 Position ผา-1

Work รูปทึบ Date : 22 September 2022

Drill hole detail

Number of Holes	24	Holes.
Hole Size	3.5	in.
Bench Height	13	m.
Burden	3.0	m.
Spacing	3.5	m.
Sub drill	1.0	m.
Hole Depth	14	m.
Stemming	3.0	m.
High Explosive	48	Pcs.
Density Measurement ANFO	0.85	g/cc.
ANFO ต่อรู	52	kg.
ANFO	1250	kg.
	50	Pcs.
Fuel Oil	92	Liter.

Shot Volume

Shot Volume ( BCM. )	3,276.00	cu.m
Shot Volume ( Ton. )	8,517.60	ton.

Powder Factor

Powder Factor ( BCM. )	0.382	kg/bcm.
Powder Factor ( Ton. )	0.147	kg/Ton.

## Detail Cap

Explosive

HE	55	X	300	mm.	48	Pcs.
HE	55	X	300	mm.	2.0	Pcs./Hole.
Booster		X		mm.		Pcs.

Electric

IED	No. 0	0	No. 6	0	Pcs.
MSD	No. 1	0	No. 7	6	Pcs.
	No. 2	0	No. 8	7	Pcs.
	No. 3	0	No. 9	0	Pcs.
	No. 4	0	No.10	7	Pcs.
	No. 5	4	No. ...		Pcs.

Non-electric

Ez-Det	/	ms.		Pcs.
Thank line		ms.		Pcs.
Down line		ms.		Pcs.
Safety Fuse				Meter.

Total Cap 24 Pcs.

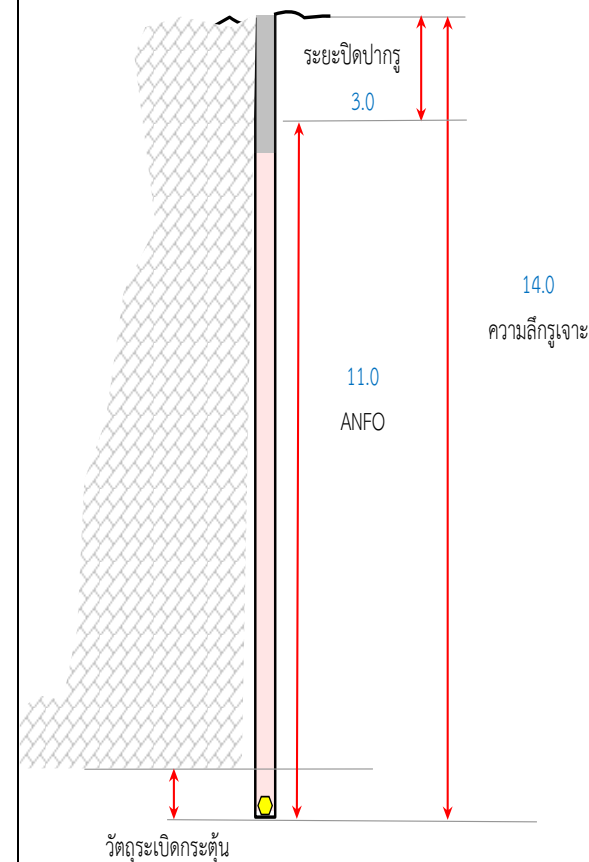



Srilamartsri Co.,Ltd.

บริษัท ศิลามาตรศรี จำกัด

## บันทึกลักษณะหลุมเจาะ

Date : 22 September 2022

### รายละเอียดของการเจาะ

ตำแหน่งหน้างาน	ผา-1	
ขนาดรูเจาะ	3.5	นิ้ว
ความลึกรูเจาะ	14	เมตร
จำนวนรูเจาะ	24	รู
ระยะ Burden	3.0	เมตร
ระยะ Spacing	3.5	เมตร

หลุมที่	ลักษณะหลุมเจาะ
1	หลุมเจาะหินมีเนื้อแน่น
2	หลุมเจาะหินมีเนื้อแน่น
3	หลุมเจาะมีโพรง
4	หลุมเจาะมีโพรง
5	หลุมเจาะมีน้ำ
6	หลุมเจาะหินมีเนื้อแน่น
7	หลุมเจาะมีโพรง
8	หลุมเจาะหินมีเนื้อแน่น
9	หลุมเจาะหินมีเนื้อแน่น
10	หลุมเจาะหินมีเนื้อแน่น
11	หลุมเจาะมีน้ำ
12	หลุมเจาะหินมีเนื้อแน่น
13	หลุมเจาะหินมีเนื้อแน่น
14	หลุมเจาะมีน้ำ

หลุมที่	ลักษณะหลุมเจาะ	หลุมที่	ลักษณะหลุมเจาะ	หลุมที่	ลักษณะหลุมเจาะ
15	หลุมเจาะหินมีเนื้อแน่น	38	-	61	-
16	หลุมเจาะมีน้ำ	39	-	62	-
17	หลุมเจาะมีน้ำ	40	-	63	-
18	หลุมเจาะมีน้ำ	41	-	64	-
19	หลุมเจาะหินมีเนื้อแน่น	42	-	65	-
20	หลุมเจาะหินมีเนื้อแน่น	43	-	66	-
21	หลุมเจาะมีโพรง	44	-	67	-
22	หลุมเจาะมีโพรง	45	-	68	-
23	หลุมเจาะมีโพรง	46	-	69	-
24	หลุมเจาะหินมีเนื้อแน่น	47	-	70	-
25	-	48	-	71	-
26	-	49	-	72	-
27	-	50	-	73	-
28	-	51	-	74	-
29	-	52	-	75	-
30	-	53	-	76	-
31	-	54	-	77	-
32	-	55	-	78	-
33	-	56	-	79	-
34	-	57	-	80	-
35	-	58	-	81	-
36	-	59	-	82	-
37	-	60	-	83	-



Srilamartsri Co.,Ltd.

บริษัท ศิลามาตรศรี จำกัด

Site Name : Srilamartsri Co.,Ltd

Location : Suphan Buri Zone ศิลา-2

The Kind of Rock



Limestone

Machine 3 Position ผา-1

Work รูปทึบ Date : 23 September 2022

Drill hole detail

Number of Holes	24	Holes.
Hole Size	3.5	in.
Bench Height	13	m.
Burden	3.0	m.
Spacing	3.5	m.
Sub drill	1.0	m.
Hole Depth	14	m.
Stemming	3.0	m.
High Explosive	47	Pcs.
Density Measurement ANFO	0.85	g/cc.
ANFO ต่อรู	43	kg.
ANFO	1025	kg.
	41	Pcs.
Fuel Oil	75	Liter.

Shot Volume

Shot Volume ( BCM. )	3,276.00	cu.m
Shot Volume ( Ton. )	8,517.60	ton.

Powder Factor

Powder Factor ( BCM. )	0.313	kg/bcm.
Powder Factor ( Ton. )	0.121	kg./Ton.

## Detail Cap

Explosive

HE	55	X	300	mm.	47	Pcs.
HE	55	X	300	mm.	2.0	Pcs./Hole.
Booster		X		mm.		Pcs.

Electric

IED	No. 0	0	No. 6	0	Pcs.
MSD	No. 1	0	No. 7	7	Pcs.
	No. 2	0	No. 8	7	Pcs.
	No. 3	0	No. 9	0	Pcs.
	No. 4	0	No.10	5	Pcs.
	No. 5	5	No. ...		Pcs.

Non-electric

Ez-Det	/	ms.		Pcs.
Thank line		ms.		Pcs.
Down line		ms.		Pcs.
Safety Fuse				Meter.

Total Cap 24 Pcs.

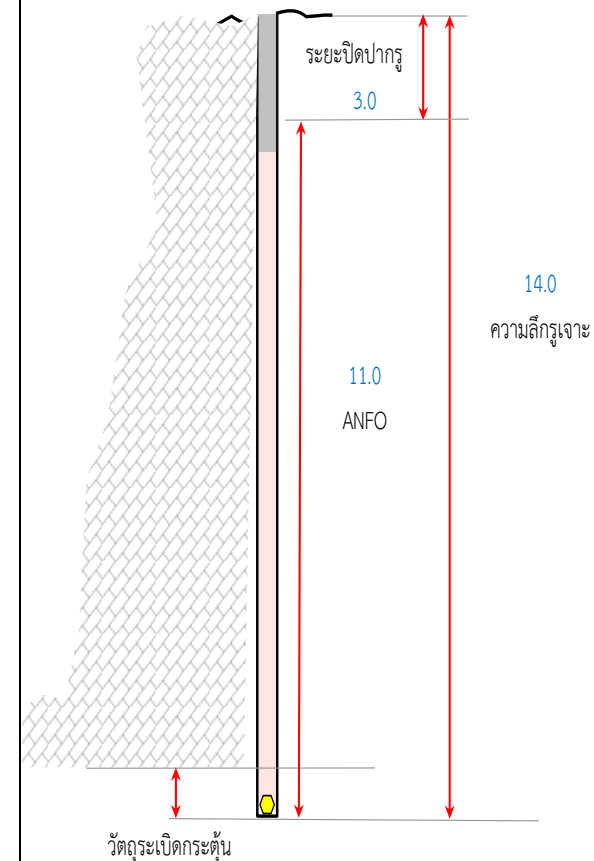





Srilamartsri Co.,Ltd.

บริษัท ศิลามาตรศรี จำกัด

## บันทึกลักษณะหลุมเจาะ

Date : 23 September 2022

### รายละเอียดของการเจาะ

ตำแหน่งหน้างาน	ผา-1	
ขนาดรูเจาะ	3.5	นิ้ว
ความลึกรูเจาะ	14	เมตร
จำนวนรูเจาะ	24	รู
ระยะ Burden	3.0	เมตร
ระยะ Spacing	3.5	เมตร

หลุมที่	ลักษณะหลุมเจาะ
1	หลุมเจาะหินมีเนื้อแน่น
2	หลุมเจาะหินมีเนื้อแน่น
3	หลุมเจาะมีโพรง
4	หลุมเจาะมีน้ำ
5	หลุมเจาะหินมีเนื้อแน่น
6	หลุมเจาะหินมีเนื้อแน่น
7	หลุมเจาะหินมีเนื้อแน่น
8	หลุมเจาะหินมีเนื้อแน่น
9	หลุมเจาะมีน้ำ
10	หลุมเจาะมีโพรง
11	หลุมเจาะมีน้ำ
12	หลุมเจาะมีโพรง
13	หลุมเจาะมีโพรง
14	หลุมเจาะมีน้ำ

หลุมที่	ลักษณะหลุมเจาะ	หลุมที่	ลักษณะหลุมเจาะ	หลุมที่	ลักษณะหลุมเจาะ
15	หลุมเจาะมีน้ำ	38	-	61	-
16	หลุมเจาะมีน้ำ	39	-	62	-
17	หลุมเจาะมีน้ำ	40	-	63	-
18	หลุมเจาะมีโพรง	41	-	64	-
19	หลุมเจาะหินมีเนื้อแน่น	42	-	65	-
20	หลุมเจาะหินมีเนื้อแน่น	43	-	66	-
21	หลุมเจาะมีโพรง	44	-	67	-
22	หลุมเจาะมีโพรง	45	-	68	-
23	หลุมเจาะมีน้ำ	46	-	69	-
24	หลุมเจาะมีน้ำ	47	-	70	-
25	-	48	-	71	-
26	-	49	-	72	-
27	-	50	-	73	-
28	-	51	-	74	-
29	-	52	-	75	-
30	-	53	-	76	-
31	-	54	-	77	-
32	-	55	-	78	-
33	-	56	-	79	-
34	-	57	-	80	-
35	-	58	-	81	-
36	-	59	-	82	-
37	-	60	-	83	-



Srilamartsri Co.,Ltd.

บริษัท ศิลามาตรศรี จำกัด

Site Name : Srilamartsri Co.,Ltd

Location : Suphan Buri Zone ศิลา-2

The Kind of Rock



Limestone

Machine 3 Position ผา-1

Work รูปทึบ Date : 24 September 2022

Drill hole detail

Number of Holes	19	Holes.
Hole Size	3.5	in.
Bench Height	13	m.
Burden	3.0	m.
Spacing	3.5	m.
Sub drill	1.0	m.
Hole Depth	14	m.
Stemming	3.0	m.
High Explosive	37	Pcs.
Density Measurement ANFO	0.85	g/cc.
ANFO ต่อรู	41	kg.
ANFO	775	kg.
	31	Pcs.
Fuel Oil	57	Liter.

Shot Volume

Shot Volume ( BCM. )	2,593.50	cu.m
Shot Volume ( Ton. )	6,743.10	ton.

Powder Factor

Powder Factor ( BCM. )	0.299	kg/bcm.
Powder Factor ( Ton. )	0.115	kg/Ton.

Detail CapExplosive

HE	55	X	300	mm.	37	Pcs.
HE	55	X	300	mm.	1.9	Pcs./Hole.
Booster		X		mm.		Pcs.

Electric

IED	No. 0	0	No. 6	0	Pcs.
MSD	No. 1	0	No. 7	7	Pcs.
	No. 2	0	No. 8	7	Pcs.
	No. 3	0	No. 9	0	Pcs.
	No. 4	0	No.10	0	Pcs.
	No. 5	5	No. ...		Pcs.

Non-electric

Ez-Det	/	ms.		Pcs.
Thank line		ms.		Pcs.
Down line		ms.		Pcs.
Safety Fuse				Meter.

Total Cap 19 Pcs.

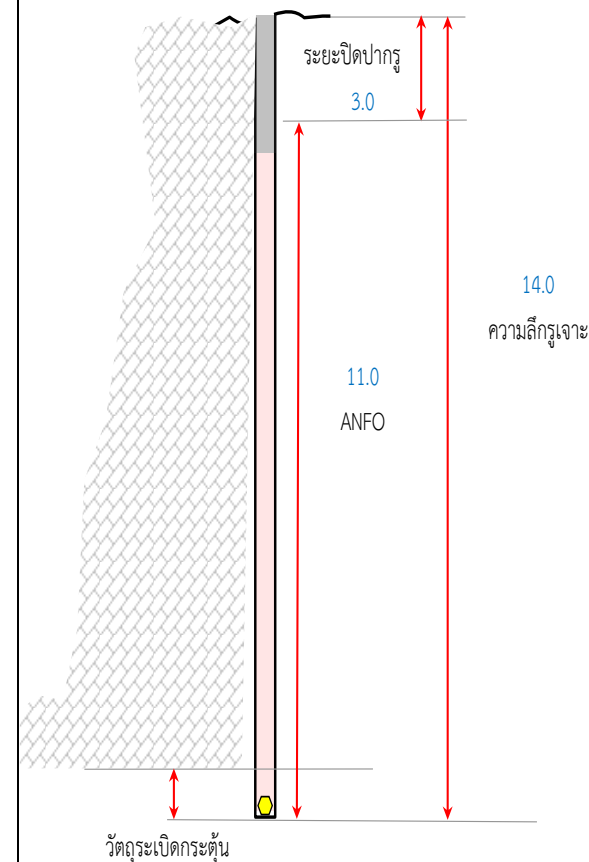



Srilamartsri Co.,Ltd.

บริษัท ศิลามาตรศรี จำกัด

## บันทึกลักษณะหลุมเจาะ

Date : 24 September 2022

### รายละเอียดของการเจาะ

ตำแหน่งหน้างาน	ผา-1	
ขนาดรูเจาะ	3.5	นิ้ว
ความลึกรูเจาะ	14	เมตร
จำนวนรูเจาะ	19	รู
ระยะ Burden	3.0	เมตร
ระยะ Spacing	3.5	เมตร

หลุมที่	ลักษณะหลุมเจาะ
1	หลุมเจาะหินมีเนื้อแน่น
2	หลุมเจาะมีน้ำ
3	หลุมเจาะหินมีเนื้อแน่น
4	หลุมเจาะหินมีเนื้อแน่น
5	หลุมเจาะมีน้ำ
6	หลุมเจาะหินมีเนื้อแน่น
7	หลุมเจาะหินมีเนื้อแน่น
8	หลุมเจาะมีน้ำ
9	หลุมเจาะมีน้ำ
10	หลุมเจาะมีโพรง
11	หลุมเจาะหินมีเนื้อแน่น
12	หลุมเจาะหินมีเนื้อแน่น
13	หลุมเจาะมีโพรง
14	หลุมเจาะหินมีเนื้อแน่น

หลุมที่	ลักษณะหลุมเจาะ	หลุมที่	ลักษณะหลุมเจาะ	หลุมที่	ลักษณะหลุมเจาะ
15	หลุมเจาะมีน้ำ	38	-	61	-
16	หลุมเจาะมีโพรง	39	-	62	-
17	หลุมเจาะมีโพรง	40	-	63	-
18	หลุมเจาะมีน้ำ	41	-	64	-
19	หลุมเจาะมีน้ำ	42	-	65	-
20	-	43	-	66	-
21	-	44	-	67	-
22	-	45	-	68	-
23	-	46	-	69	-
24	-	47	-	70	-
25	-	48	-	71	-
26	-	49	-	72	-
27	-	50	-	73	-
28	-	51	-	74	-
29	-	52	-	75	-
30	-	53	-	76	-
31	-	54	-	77	-
32	-	55	-	78	-
33	-	56	-	79	-
34	-	57	-	80	-
35	-	58	-	81	-
36	-	59	-	82	-
37	-	60	-	83	-



Srilamartsri Co.,Ltd.

บริษัท ศิลามาตรศรี จำกัด

Site Name : Srilamartsri Co.,Ltd

Location : Suphan Buri Zone ศิลา-2

The Kind of Rock



Limestone

Machine 4 Position ผา-3

Work รูปทึบ Date : 26 September 2022

Drill hole detail

Number of Holes	31	Holes.
Hole Size	3.5	in.
Bench Height	10	m.
Burden	2.7	m.
Spacing	3.5	m.
Sub drill	0.5	m.
Hole Depth	10.5	m.
Stemming	3.0	m.
High Explosive	46	Pcs.
Density Measurement ANFO	0.85	g/cc.
ANFO ต่อรู	36	kg.
ANFO	1125	kg.
	45	Pcs.
Fuel Oil	83	Liter.

Shot Volume

Shot Volume ( BCM. )	2,929.50	cu.m
Shot Volume ( Ton. )	7,616.70	ton.

Powder Factor

Powder Factor ( BCM. )	0.384	kg/bcm.
Powder Factor ( Ton. )	0.148	kg/Ton.

Detail CapExplosive

HE	55	X	300	mm.	46	Pcs.
HE	55	X	300	mm.	1.5	Pcs./Hole.
Booster		X		mm.		Pcs.

Electric

IED	No. 0	0	No. 6	0	Pcs.
MSD	No. 1	0	No. 7	7	Pcs.
	No. 2	0	No. 8	8	Pcs.
	No. 3	0	No. 9	0	Pcs.
	No. 4	6	No.10	3	Pcs.
	No. 5	7	No. ...		Pcs.

Non-electric

Ez-Det	/	ms.		Pcs.
Thank line		ms.		Pcs.
Down line		ms.		Pcs.
Safety Fuse				Meter.

Total Cap 31 Pcs.

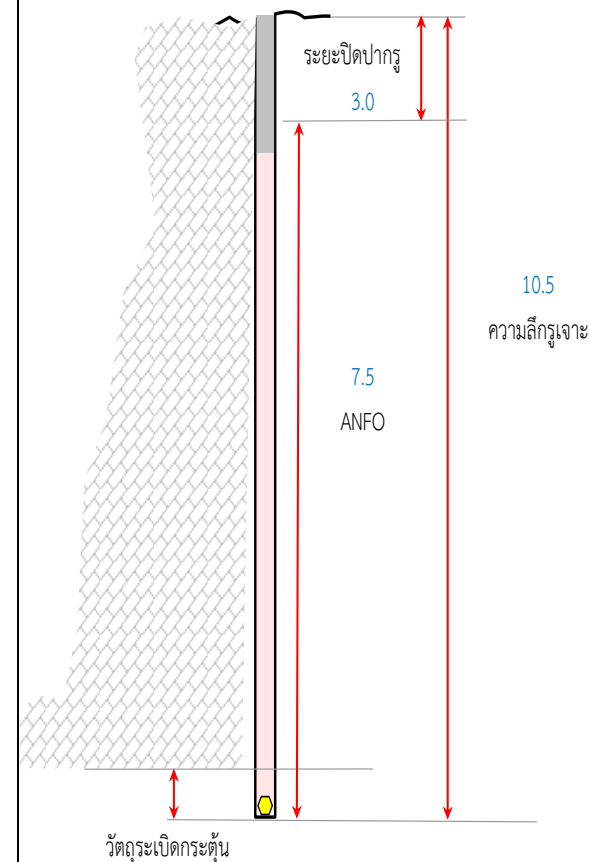



Srilamartsri Co.,Ltd.

บริษัท ศิลามาตรศรี จำกัด

## บันทึกลักษณะหลุมเจาะ

Date : 26 September 2022

### รายละเอียดของการเจาะ

ตำแหน่งงาน	ผา-3	
ขนาดรูเจาะ	3.5	นิ้ว
ความลึกรูเจาะ	10.5	เมตร
จำนวนรูเจาะ	31	รู
ระยะ Burden	2.7	เมตร
ระยะ Spacing	3.5	เมตร

หลุมที่	ลักษณะหลุมเจาะ
1	หลุมเจาะหินมีเนื้อแน่น
2	หลุมเจาะมีโพรง
3	หลุมเจาะมีโพรง
4	หลุมเจาะมีน้ำ
5	หลุมเจาะมีน้ำ
6	หลุมเจาะหินมีเนื้อแน่น
7	หลุมเจาะมีน้ำ
8	หลุมเจาะมีโพรง
9	หลุมเจาะมีน้ำ
10	หลุมเจาะมีน้ำ
11	หลุมเจาะมีโพรง
12	หลุมเจาะหินมีเนื้อแน่น
13	หลุมเจาะมีน้ำ
14	หลุมเจาะมีโพรง

หลุมที่	ลักษณะหลุมเจาะ	หลุมที่	ลักษณะหลุมเจาะ	หลุมที่	ลักษณะหลุมเจาะ
15	หลุมเจาะหินมีเนื้อแน่น	38	-	61	-
16	หลุมเจาะมีโพรง	39	-	62	-
17	หลุมเจาะมีโพรง	40	-	63	-
18	หลุมเจาะมีโพรง	41	-	64	-
19	หลุมเจาะมีโพรง	42	-	65	-
20	หลุมเจาะมีโพรง	43	-	66	-
21	หลุมเจาะมีโพรง	44	-	67	-
22	หลุมเจาะมีโพรง	45	-	68	-
23	หลุมเจาะมีโพรง	46	-	69	-
24	หลุมเจาะมีน้ำ	47	-	70	-
25	หลุมเจาะมีน้ำ	48	-	71	-
26	หลุมเจาะมีโพรง	49	-	72	-
27	หลุมเจาะมีน้ำ	50	-	73	-
28	หลุมเจาะหินมีเนื้อแน่น	51	-	74	-
29	หลุมเจาะมีโพรง	52	-	75	-
30	หลุมเจาะมีน้ำ	53	-	76	-
31	หลุมเจาะหินมีเนื้อแน่น	54	-	77	-
32	-	55	-	78	-
33	-	56	-	79	-
34	-	57	-	80	-
35	-	58	-	81	-
36	-	59	-	82	-
37	-	60	-	83	-



Srilamartsri Co.,Ltd.

บริษัท ศิลามาตรศรี จำกัด

Site Name : Srilamartsri Co.,Ltd

Location : Suphan Buri Zone ศิลา-2

The Kind of Rock



Limestone

Machine 4 Position ผา-1

Work รูปทึบ Date : 27 September 2022

Drill hole detail

Number of Holes	22	Holes.
Hole Size	3.5	in.
Bench Height	13	m.
Burden	3.0	m.
Spacing	3.5	m.
Sub drill	1.0	m.
Hole Depth	14	m.
Stemming	3.0	m.
High Explosive	43	Pcs.
Density Measurement ANFO	0.85	g/cc.
ANFO ต่อรู	51	kg.
ANFO	1125	kg.
	45	Pcs.
Fuel Oil	83	Liter.

Shot Volume

Shot Volume ( BCM. )	3,003.00	cu.m
Shot Volume ( Ton. )	7,807.80	ton.

Powder Factor

Powder Factor ( BCM. )	0.375	kg/bcm.
Powder Factor ( Ton. )	0.145	kg/Ton.

## Detail Cap

Explosive

HE	55	X	300	mm.	43	Pcs.
HE	55	X	300	mm.	2.0	Pcs./Hole.
Booster		X		mm.		Pcs.

Electric

IED	No. 0	0	No. 6	0	Pcs.
MSD	No. 1	0	No. 7	0	Pcs.
	No. 2	0	No. 8	6	Pcs.
	No. 3	0	No. 9	7	Pcs.
	No. 4	4	No.10	5	Pcs.
	No. 5	0	No. ...		Pcs.

Non-electric

Ez-Det	/	ms.		Pcs.
Thank line		ms.		Pcs.
Down line		ms.		Pcs.
Safety Fuse				Meter.

Total Cap 22 Pcs.

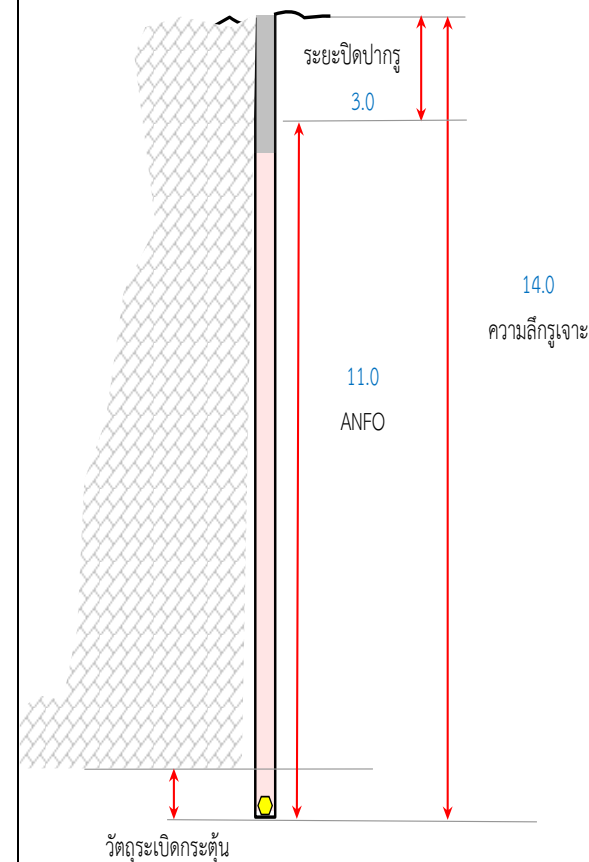



Srilamartsri Co.,Ltd.

บริษัท ศิลามาตรศรี จำกัด

## บันทึกลักษณะหลุมเจาะ

Date : 27 September 2022

### รายละเอียดของการเจาะ

ตำแหน่งหน้างาน	ผา-1	
ขนาดรูเจาะ	3.5	นิ้ว
ความลึกรูเจาะ	14	เมตร
จำนวนรูเจาะ	22	รู
ระยะ Burden	3.0	เมตร
ระยะ Spacing	3.5	เมตร

หลุมที่	ลักษณะหลุมเจาะ
1	หลุมเจาะมีน้ำ
2	หลุมเจาะมีน้ำ
3	หลุมเจาะหินมีเนื้อแน่น
4	หลุมเจาะมีน้ำ
5	หลุมเจาะมีโพรง
6	หลุมเจาะมีน้ำ
7	หลุมเจาะหินมีเนื้อแน่น
8	หลุมเจาะหินมีเนื้อแน่น
9	หลุมเจาะมีน้ำ
10	หลุมเจาะมีโพรง
11	หลุมเจาะมีโพรง
12	หลุมเจาะมีโพรง
13	หลุมเจาะหินมีเนื้อแน่น
14	หลุมเจาะมีโพรง

หลุมที่	ลักษณะหลุมเจาะ	หลุมที่	ลักษณะหลุมเจาะ	หลุมที่	ลักษณะหลุมเจาะ
15	หลุมเจาะมีน้ำ	38	-	61	-
16	หลุมเจาะมีโพรง	39	-	62	-
17	หลุมเจาะหินมีเนื้อแน่น	40	-	63	-
18	หลุมเจาะมีโพรง	41	-	64	-
19	หลุมเจาะมีน้ำ	42	-	65	-
20	หลุมเจาะมีน้ำ	43	-	66	-
21	หลุมเจาะมีน้ำ	44	-	67	-
22	หลุมเจาะมีโพรง	45	-	68	-
23	-	46	-	69	-
24	-	47	-	70	-
25	-	48	-	71	-
26	-	49	-	72	-
27	-	50	-	73	-
28	-	51	-	74	-
29	-	52	-	75	-
30	-	53	-	76	-
31	-	54	-	77	-
32	-	55	-	78	-
33	-	56	-	79	-
34	-	57	-	80	-
35	-	58	-	81	-
36	-	59	-	82	-
37	-	60	-	83	-



Srilamartsri Co.,Ltd.

บริษัท ศิลามาตรศรี จำกัด

Site Name : Srilamartsri Co.,Ltd

Location : Suphan Buri Zone ศิลา-2

The Kind of Rock



Limestone

Machine 4 Position ผา-4

Work รูปทึบ Date : 28 September 2022

Drill hole detail

Number of Holes	16	Holes.
Hole Size	3.5	in.
Bench Height	13	m.
Burden	3.0	m.
Spacing	3.5	m.
Sub drill	1.0	m.
Hole Depth	14	m.
Stemming	3.0	m.
High Explosive	31	Pcs.
Density Measurement ANFO	0.85	g/cc.
ANFO ต่อรู	44	kg.
ANFO	700	kg.
	28	Pcs.
Fuel Oil	51	Liter.

Shot Volume

Shot Volume ( BCM. )	2,184.00	cu.m
Shot Volume ( Ton. )	5,678.40	ton.

Powder Factor

Powder Factor ( BCM. )	0.321	kg/bcm.
Powder Factor ( Ton. )	0.124	kg/Ton.

## Detail Cap

Explosive

HE	55	X	300	mm.	31	Pcs.
HE	55	X	300	mm.	1.9	Pcs./Hole.
Booster		X		mm.		Pcs.

Electric

IED	No. 0	0	No. 6	0	Pcs.
MSD	No. 1	0	No. 7	0	Pcs.
	No. 2	0	No. 8	4	Pcs.
	No. 3	0	No. 9	7	Pcs.
	No. 4	0	No.10	5	Pcs.
	No. 5	0	No. ...		Pcs.

Non-electric

Ez-Det	/	ms.		Pcs.
Thank line		ms.		Pcs.
Down line		ms.		Pcs.
Safety Fuse				Meter.

Total Cap 16 Pcs.

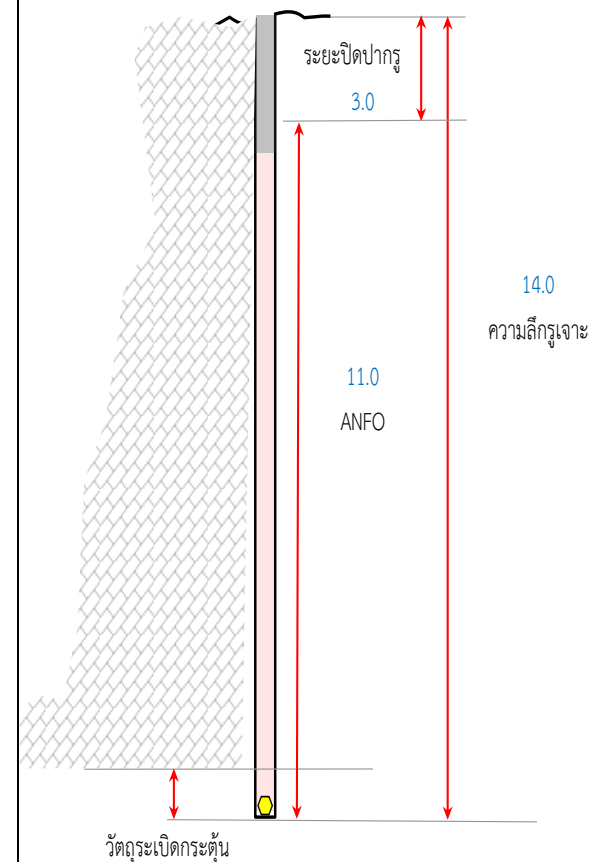





Srilamartsri Co.,Ltd.

บริษัท ศิลามาตรศรี จำกัด

บันทึกลักษณะหลุมเจาะ

Date : 28 September 2022

รายละเอียดของการเจาะ

ตำแหน่งหน้างาน	ผา-4	
ขนาดรูเจาะ	3.5	นิ้ว
ความลึกรูเจาะ	14	เมตร
จำนวนรูเจาะ	16	รู
ระยะ Burden	3.0	เมตร
ระยะ Spacing	3.5	เมตร

หลุมที่	ลักษณะหลุมเจาะ
1	หลุมเจาะมีน้ำ
2	หลุมเจาะมีโพรง
3	หลุมเจาะมีน้ำ
4	หลุมเจาะมีโพรง
5	หลุมเจาะหินมีเนื้อแน่น
6	หลุมเจาะมีน้ำ
7	หลุมเจาะหินมีเนื้อแน่น
8	หลุมเจาะมีน้ำ
9	หลุมเจาะมีน้ำ
10	หลุมเจาะหินมีเนื้อแน่น
11	หลุมเจาะมีน้ำ
12	หลุมเจาะมีน้ำ
13	หลุมเจาะหินมีเนื้อแน่น
14	หลุมเจาะมีน้ำ

หลุมที่	ลักษณะหลุมเจาะ	หลุมที่	ลักษณะหลุมเจาะ	หลุมที่	ลักษณะหลุมเจาะ
15	หลุมเจาะหินมีเนื้อแน่น	38	-	61	-
16	หลุมเจาะหินมีเนื้อแน่น	39	-	62	-
17	-	40	-	63	-
18	-	41	-	64	-
19	-	42	-	65	-
20	-	43	-	66	-
21	-	44	-	67	-
22	-	45	-	68	-
23	-	46	-	69	-
24	-	47	-	70	-
25	-	48	-	71	-
26	-	49	-	72	-
27	-	50	-	73	-
28	-	51	-	74	-
29	-	52	-	75	-
30	-	53	-	76	-
31	-	54	-	77	-
32	-	55	-	78	-
33	-	56	-	79	-
34	-	57	-	80	-
35	-	58	-	81	-
36	-	59	-	82	-
37	-	60	-	83	-



Srilamartsri Co.,Ltd.

บริษัท ศิลามาตรศรี จำกัด

Site Name : Srilamartsri Co.,Ltd

Location : Suphan Buri Zone ศิลา-2

The Kind of Rock



Limestone

Machine 4 Position ผา-2

Work รูปทึบ Date : 29 September 2022

Drill hole detail

Number of Holes	17	Holes.
Hole Size	3.5	in.
Bench Height	13	m.
Burden	3.0	m.
Spacing	3.5	m.
Sub drill	1.0	m.
Hole Depth	14	m.
Stemming	3.0	m.
High Explosive	34	Pcs.
Density Measurement ANFO	0.85	g/cc.
ANFO ต่อรู	34	kg.
ANFO	575	kg.
	23	Pcs.
Fuel Oil	42	Liter.

Shot Volume

Shot Volume ( BCM. )	2,320.50	cu.m
Shot Volume ( Ton. )	6,033.30	ton.

Powder Factor

Powder Factor ( BCM. )	0.248	kg/bcm.
Powder Factor ( Ton. )	0.096	kg/Ton.

Detail CapExplosive

HE	55	X	300	mm.	34	Pcs.
HE	55	X	300	mm.	2.0	Pcs./Hole.
Booster		X		mm.		Pcs.

Electric

IED	No. 0	0	No. 6	0	Pcs.
MSD	No. 1	0	No. 7	6	Pcs.
	No. 2	0	No. 8	4	Pcs.
	No. 3	0	No. 9	5	Pcs.
	No. 4	0	No.10	2	Pcs.
	No. 5	0	No. ...		Pcs.

Non-electric

Ez-Det	/	ms.		Pcs.
Thank line		ms.		Pcs.
Down line		ms.		Pcs.
Safety Fuse				Meter.

Total Cap 17 Pcs.

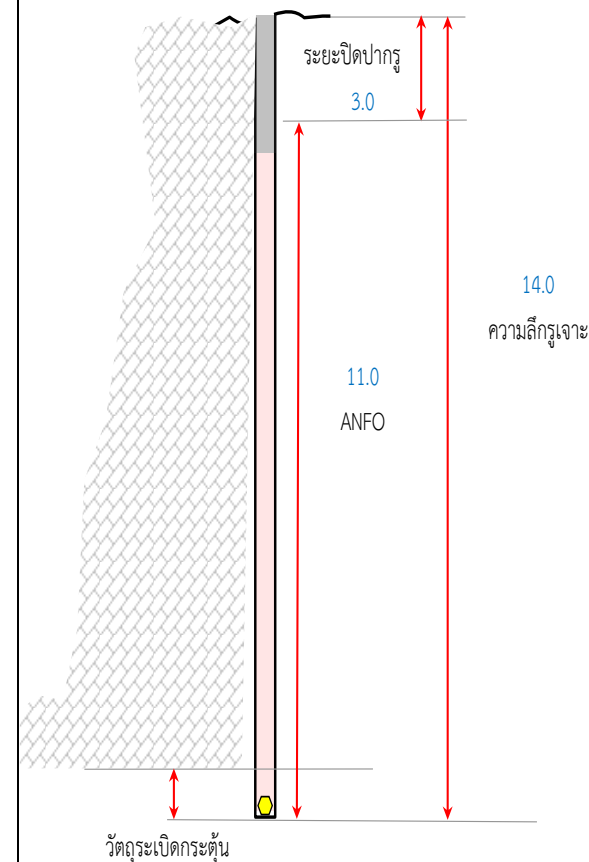



Srilamartsri Co.,Ltd.

บริษัท ศิลามาตรศรี จำกัด

บันทึกลักษณะหลุมเจาะ

Date : 29 September 2022

รายละเอียดของการเจาะ

ตำแหน่งหน้างาน	ผา-2	
ขนาดรูเจาะ	3.5	นิ้ว
ความลึกรูเจาะ	14	เมตร
จำนวนรูเจาะ	17	รู
ระยะ Burden	3.0	เมตร
ระยะ Spacing	3.5	เมตร

หลุมที่	ลักษณะหลุมเจาะ
1	หลุมเจาะมีโพรง
2	หลุมเจาะมีโพรง
3	หลุมเจาะหินมีเนื้อแน่น
4	หลุมเจาะมีโพรง
5	หลุมเจาะหินมีเนื้อแน่น
6	หลุมเจาะมีน้ำ
7	หลุมเจาะหินมีเนื้อแน่น
8	หลุมเจาะมีน้ำ
9	หลุมเจาะหินมีเนื้อแน่น
10	หลุมเจาะมีโพรง
11	หลุมเจาะมีน้ำ
12	หลุมเจาะหินมีเนื้อแน่น
13	หลุมเจาะมีน้ำ
14	หลุมเจาะมีน้ำ

หลุมที่	ลักษณะหลุมเจาะ	หลุมที่	ลักษณะหลุมเจาะ	หลุมที่	ลักษณะหลุมเจาะ
15	หลุมเจาะหินมีเนื้อแน่น	38	-	61	-
16	หลุมเจาะมีน้ำ	39	-	62	-
17	หลุมเจาะหินมีเนื้อแน่น	40	-	63	-
18	-	41	-	64	-
19	-	42	-	65	-
20	-	43	-	66	-
21	-	44	-	67	-
22	-	45	-	68	-
23	-	46	-	69	-
24	-	47	-	70	-
25	-	48	-	71	-
26	-	49	-	72	-
27	-	50	-	73	-
28	-	51	-	74	-
29	-	52	-	75	-
30	-	53	-	76	-
31	-	54	-	77	-
32	-	55	-	78	-
33	-	56	-	79	-
34	-	57	-	80	-
35	-	58	-	81	-
36	-	59	-	82	-
37	-	60	-	83	-



Srilamartsri Co.,Ltd.  
บริษัท ศิลามาตรศรี จำกัด

Site Name : Srilamartsri Co.,Ltd

Location : Suphan Buri

Zone ศิลา-2

The Kind of Rock



Limestone

Machine 4

Position ผา-4

Work รูปทึ

Date : 30 September 2022

Drill hole detail

Number of Holes	15	Holes.
Hole Size	3.5	in.
Bench Height	13	m.
Burden	3.0	m.
Spacing	3.5	m.
Sub drill	1.0	m.
Hole Depth	14	m.
Stemming	3.0	m.
High Explosive	31	Pcs.
Density Measurement ANFO	0.85	g/cc.
ANFO ต่อรู	47	kg.
ANFO	700	kg.
	28	Pcs.
Fuel Oil	51	Liter.

Shot Volume

Shot Volume ( BCM. )	2,047.50	cu.m
Shot Volume ( Ton. )	5,323.50	ton.

Powder Factor

Powder Factor ( BCM. )	0.342	kg/bcm.
Powder Factor ( Ton. )	0.132	kg/Ton.

Detail Cap

Explosive

HE	55	X	300	mm.	31	Pcs.
HE	55	X	300	mm.	2.1	Pcs./Hole.
Booster		X		mm.		Pcs.

Electric

IED	No. 0	0	No. 6	0	Pcs.
MSD	No. 1	0	No. 7	3	Pcs.
	No. 2	0	No. 8	6	Pcs.
	No. 3	0	No. 9	5	Pcs.
	No. 4	0	No.10	1	Pcs.
	No. 5	0	No. ...		Pcs.

Non-electric

Ez-Det	/	ms.		Pcs.
Thank line		ms.		Pcs.
Down line		ms.		Pcs.
Safety Fuse				Meter.

Total Cap 15 Pcs.

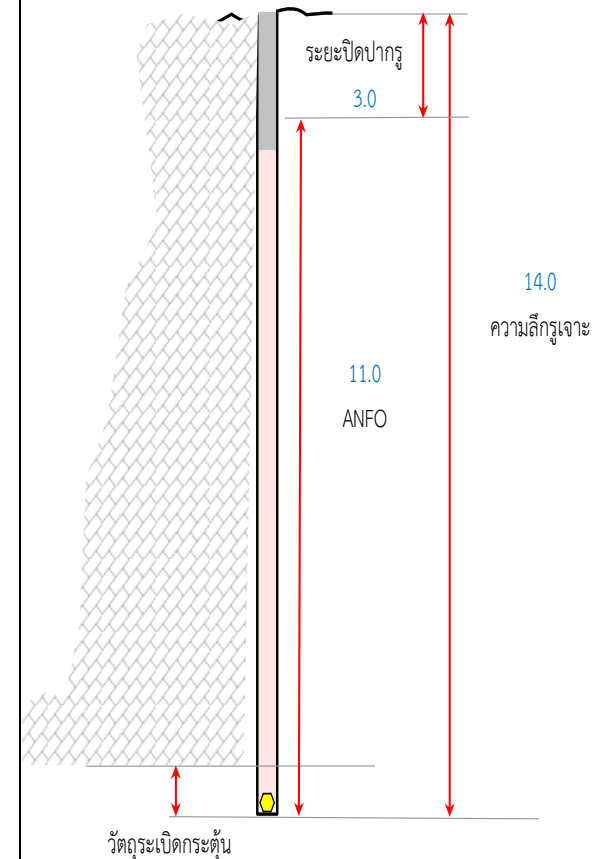



Srilamartsri Co.,Ltd.

บริษัท ศิลามาตรศรี จำกัด

บันทึกลักษณะหลุมเจาะ

Date : 30 September 2022

รายละเอียดของการเจาะ

ตำแหน่งหน้างาน	ผา-4	
ขนาดรูเจาะ	3.5	นิ้ว
ความลึกรูเจาะ	14	เมตร
จำนวนรูเจาะ	15	รู
ระยะ Burden	3.0	เมตร
ระยะ Spacing	3.5	เมตร

หลุมที่	ลักษณะหลุมเจาะ
1	หลุมเจาะหินมีเนื้อแน่น
2	หลุมเจาะมีโพรง
3	หลุมเจาะมีโพรง
4	หลุมเจาะหินมีเนื้อแน่น
5	หลุมเจาะมีโพรง
6	หลุมเจาะหินมีเนื้อแน่น
7	หลุมเจาะมีน้ำ
8	หลุมเจาะมีน้ำ
9	หลุมเจาะมีน้ำ
10	หลุมเจาะหินมีเนื้อแน่น
11	หลุมเจาะมีน้ำ
12	หลุมเจาะมีน้ำ
13	หลุมเจาะมีโพรง
14	หลุมเจาะมีน้ำ

หลุมที่	ลักษณะหลุมเจาะ	หลุมที่	ลักษณะหลุมเจาะ	หลุมที่	ลักษณะหลุมเจาะ
15	หลุมเจาะหินมีเนื้อแน่น	38	-	61	-
16	-	39	-	62	-
17	-	40	-	63	-
18	-	41	-	64	-
19	-	42	-	65	-
20	-	43	-	66	-
21	-	44	-	67	-
22	-	45	-	68	-
23	-	46	-	69	-
24	-	47	-	70	-
25	-	48	-	71	-
26	-	49	-	72	-
27	-	50	-	73	-
28	-	51	-	74	-
29	-	52	-	75	-
30	-	53	-	76	-
31	-	54	-	77	-
32	-	55	-	78	-
33	-	56	-	79	-
34	-	57	-	80	-
35	-	58	-	81	-
36	-	59	-	82	-
37	-	60	-	83	-



Srilamartsri Co.,Ltd.

บริษัท ศิลามาตรศรี จำกัด

Site Name : Srilamartsri Co.,Ltd

Location : Suphan Buri Zone ศิลา-2

The Kind of Rock



Limestone

Machine 3 Position ผา-1

Work รูปทึบ Date : 1 October 2022

Drill hole detail

Number of Holes	21	Holes.
Hole Size	3.5	in.
Bench Height	13	m.
Burden	3.0	m.
Spacing	3.5	m.
Sub drill	1.0	m.
Hole Depth	14	m.
Stemming	3.0	m.
High Explosive	42	Pcs.
Density Measurement ANFO	0.85	g/cc.
ANFO ต่อรู	49	kg.
ANFO	1025	kg.
	41	Pcs.
Fuel Oil	75	Liter.

Shot Volume

Shot Volume ( BCM. )	2,866.50	cu.m
Shot Volume ( Ton. )	7,452.90	ton.

Powder Factor

Powder Factor ( BCM. )	0.358	kg/bcm.
Powder Factor ( Ton. )	0.138	kg./Ton.

Detail CapExplosive

HE	55	X	300	mm.	42	Pcs.
HE	55	X	300	mm.	2.0	Pcs./Hole.
Booster		X		mm.		Pcs.

Electric

IED	No. 0	0	No. 6	0	Pcs.
MSD	No. 1	0	No. 7	0	Pcs.
	No. 2	0	No. 8	5	Pcs.
	No. 3	0	No. 9	7	Pcs.
	No. 4	0	No.10	9	Pcs.
	No. 5	0	No. ...		Pcs.

Non-electric

Ez-Det	/	ms.		Pcs.
Thank line		ms.		Pcs.
Down line		ms.		Pcs.
Safety Fuse				Meter.

Total Cap 21 Pcs.

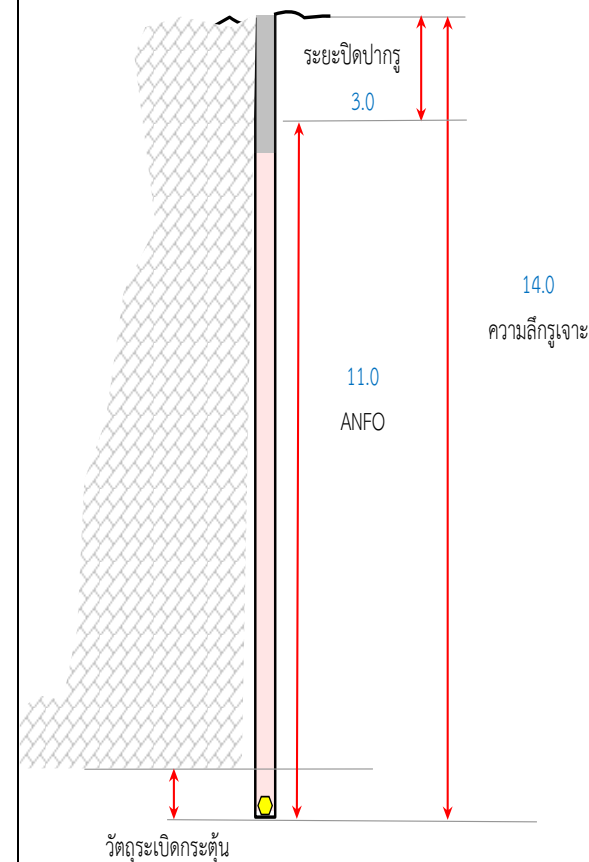



Srilamartsri Co.,Ltd.

บริษัท ศิลามาตรศรี จำกัด

บันทึกลักษณะหลุมเจาะ

Date : 1 October 2022

รายละเอียดของการเจาะ

ตำแหน่งหน้างาน	ผา-1	
ขนาดรูเจาะ	3.5	นิ้ว
ความลึกรูเจาะ	14	เมตร
จำนวนรูเจาะ	21	รู
ระยะ Burden	3.0	เมตร
ระยะ Spacing	3.5	เมตร

หลุมที่	ลักษณะหลุมเจาะ
1	หลุมเจาะหินมีเนื้อแน่น
2	หลุมเจาะหินมีเนื้อแน่น
3	หลุมเจาะมีน้ำ
4	หลุมเจาะมีน้ำ
5	หลุมเจาะหินมีเนื้อแน่น
6	หลุมเจาะหินมีเนื้อแน่น
7	หลุมเจาะหินมีเนื้อแน่น
8	หลุมเจาะหินมีเนื้อแน่น
9	หลุมเจาะมีโพรง
10	หลุมเจาะมีน้ำ
11	หลุมเจาะมีโพรง
12	หลุมเจาะมีโพรง
13	หลุมเจาะมีน้ำ
14	หลุมเจาะหินมีเนื้อแน่น

หลุมที่	ลักษณะหลุมเจาะ	หลุมที่	ลักษณะหลุมเจาะ	หลุมที่	ลักษณะหลุมเจาะ
15	หลุมเจาะมีน้ำ	38	-	61	-
16	หลุมเจาะมีโพรง	39	-	62	-
17	หลุมเจาะมีน้ำ	40	-	63	-
18	หลุมเจาะมีน้ำ	41	-	64	-
19	หลุมเจาะหินมีเนื้อแน่น	42	-	65	-
20	หลุมเจาะมีน้ำ	43	-	66	-
21	หลุมเจาะมีน้ำ	44	-	67	-
22	-	45	-	68	-
23	-	46	-	69	-
24	-	47	-	70	-
25	-	48	-	71	-
26	-	49	-	72	-
27	-	50	-	73	-
28	-	51	-	74	-
29	-	52	-	75	-
30	-	53	-	76	-
31	-	54	-	77	-
32	-	55	-	78	-
33	-	56	-	79	-
34	-	57	-	80	-
35	-	58	-	81	-
36	-	59	-	82	-
37	-	60	-	83	-



Srilamartsri Co.,Ltd.

บริษัท ศิลามาตรศรี จำกัด

Site Name : Srilamartsri Co.,Ltd

Location : Suphan Buri Zone ศิลา-2

The Kind of Rock



Limestone

Machine 4 Position ผา-3

Work รูปทึบ Date : 3 October 2022

Drill hole detail

Number of Holes	15	Holes.
Hole Size	3.5	in.
Bench Height	10	m.
Burden	3.0	m.
Spacing	3.5	m.
Sub drill	0.5	m.
Hole Depth	10.5	m.
Stemming	3.0	m.
High Explosive	21	Pcs.
Density Measurement ANFO	0.85	g/cc.
ANFO ต่อรู	8	kg.
ANFO	125	kg.
	5	Pcs.
Fuel Oil	9	Liter.

Shot Volume

Shot Volume ( BCM. )	1,575.00	cu.m
Shot Volume ( Ton. )	4,095.00	ton.

Powder Factor

Powder Factor ( BCM. )	0.079	kg/bcm.
Powder Factor ( Ton. )	0.031	kg./Ton.

Detail CapExplosive

HE	55	X	300	mm.	21	Pcs.
HE	55	X	300	mm.	1.4	Pcs./Hole.
Booster		X		mm.		Pcs.

Electric

IED	No. 0	0	No. 6	0	Pcs.
MSD	No. 1	0	No. 7	0	Pcs.
	No. 2	0	No. 8	4	Pcs.
	No. 3	0	No. 9	4	Pcs.
	No. 4	3	No.10	4	Pcs.
	No. 5	0	No. ...		Pcs.

Non-electric

Ez-Det	/	ms.		Pcs.
Thank line		ms.		Pcs.
Down line		ms.		Pcs.
Safety Fuse				Meter.

Total Cap 15 Pcs.

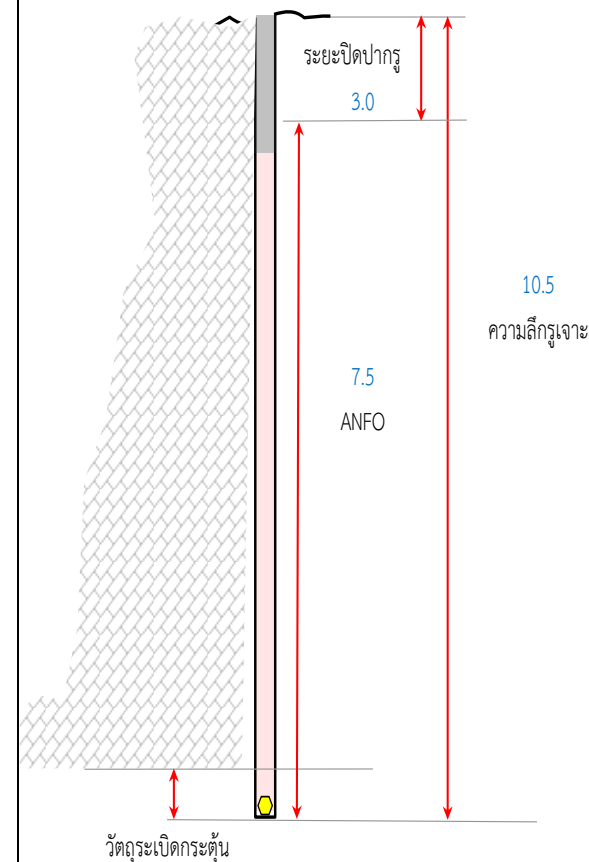





Srilamartsri Co.,Ltd.

บริษัท ศิลามาตรศรี จำกัด

บันทึกลักษณะหลุมเจาะ

Date : 3 October 2022

รายละเอียดของการเจาะ

ตำแหน่งหน้างาน	ผา-3	
ขนาดรูเจาะ	3.5	นิ้ว
ความลึกรูเจาะ	10.5	เมตร
จำนวนรูเจาะ	15	รู
ระยะ Burden	3.0	เมตร
ระยะ Spacing	3.5	เมตร

หลุมที่	ลักษณะหลุมเจาะ
1	หลุมเจาะมีโพรง
2	หลุมเจาะมีน้ำ
3	หลุมเจาะมีโพรง
4	หลุมเจาะหินมีเนื้อแน่น
5	หลุมเจาะหินมีเนื้อแน่น
6	หลุมเจาะหินมีเนื้อแน่น
7	หลุมเจาะมีน้ำ
8	หลุมเจาะหินมีเนื้อแน่น
9	หลุมเจาะมีน้ำ
10	หลุมเจาะหินมีเนื้อแน่น
11	หลุมเจาะมีน้ำ
12	หลุมเจาะมีโพรง
13	หลุมเจาะมีน้ำ
14	หลุมเจาะมีน้ำ

หลุมที่	ลักษณะหลุมเจาะ	หลุมที่	ลักษณะหลุมเจาะ	หลุมที่	ลักษณะหลุมเจาะ
15	หลุมเจาะมีโพรง	38	-	61	-
16	-	39	-	62	-
17	-	40	-	63	-
18	-	41	-	64	-
19	-	42	-	65	-
20	-	43	-	66	-
21	-	44	-	67	-
22	-	45	-	68	-
23	-	46	-	69	-
24	-	47	-	70	-
25	-	48	-	71	-
26	-	49	-	72	-
27	-	50	-	73	-
28	-	51	-	74	-
29	-	52	-	75	-
30	-	53	-	76	-
31	-	54	-	77	-
32	-	55	-	78	-
33	-	56	-	79	-
34	-	57	-	80	-
35	-	58	-	81	-
36	-	59	-	82	-
37	-	60	-	83	-



Srilamartsri Co.,Ltd.  
บริษัท ศิลามาตรศรี จำกัด

Site Name : Srilamartsri Co.,Ltd

Location : Suphan Buri

Zone ศิลา-2

The Kind of Rock



Limestone

Machine 3

Position ผา-1

Work รูปทึ

Date : 4 October 2022

Drill hole detail

Number of Holes	18	Holes.
Hole Size	3.5	in.
Bench Height	13	m.
Burden	2.6	m.
Spacing	3.5	m.
Sub drill	1.0	m.
Hole Depth	14	m.
Stemming	3.0	m.
High Explosive	52	Pcs.
Density Measurement ANFO	0.85	g/cc.
ANFO ต่อรู	25	kg.
ANFO	450	kg.
	18	Pcs.
Fuel Oil	33	Liter.

Shot Volume

Shot Volume ( BCM. )	2,129.40	cu.m
Shot Volume ( Ton. )	5,536.44	ton.

Powder Factor

Powder Factor ( BCM. )	0.211	kg/bcm.
Powder Factor ( Ton. )	0.082	kg/Ton.

Detail Cap

Explosive

HE	55	X	300	mm.	52	Pcs.
HE	55	X	300	mm.	2.9	Pcs./Hole.
Booster		X		mm.		Pcs.

Electric

IED	No. 0	0	No. 6	0	Pcs.
MSD	No. 1	0	No. 7	5	Pcs.
	No. 2	0	No. 8	5	Pcs.
	No. 3	0	No. 9	3	Pcs.
	No. 4	0	No. 10	5	Pcs.
	No. 5	0	No. ...		Pcs.

Non-electric

Ez-Det	/	ms.		Pcs.
Thank line		ms.		Pcs.
Down line		ms.		Pcs.
Safety Fuse				Meter.

Total Cap 18 Pcs.

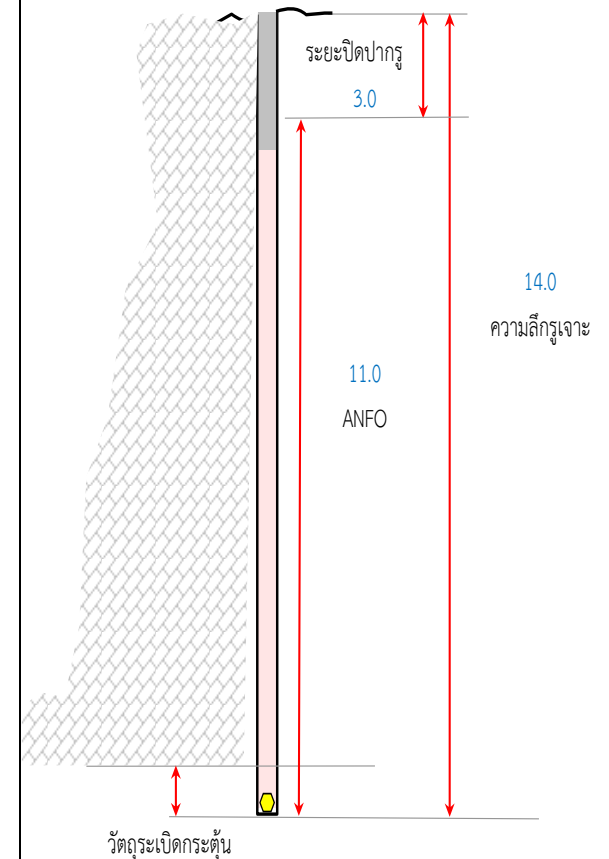



Srilamartsri Co.,Ltd.

บริษัท ศิลามาตรศรี จำกัด

บันทึกลักษณะหลุมเจาะ

Date : 4 October 2022

รายละเอียดของการเจาะ

ตำแหน่งหน้างาน	ผา-1	
ขนาดรูเจาะ	3.5	นิ้ว
ความลึกรูเจาะ	14	เมตร
จำนวนรูเจาะ	18	รู
ระยะ Burden	2.6	เมตร
ระยะ Spacing	3.5	เมตร

หลุมที่	ลักษณะหลุมเจาะ
1	หลุมเจาะมีโพรง
2	หลุมเจาะหินมีเนื้อแน่น
3	หลุมเจาะมีน้ำ
4	หลุมเจาะมีน้ำ
5	หลุมเจาะมีน้ำ
6	หลุมเจาะหินมีเนื้อแน่น
7	หลุมเจาะหินมีเนื้อแน่น
8	หลุมเจาะมีน้ำ
9	หลุมเจาะมีโพรง
10	หลุมเจาะมีน้ำ
11	หลุมเจาะมีโพรง
12	หลุมเจาะมีโพรง
13	หลุมเจาะมีน้ำ
14	หลุมเจาะมีน้ำ

หลุมที่	ลักษณะหลุมเจาะ	หลุมที่	ลักษณะหลุมเจาะ	หลุมที่	ลักษณะหลุมเจาะ
15	หลุมเจาะมีน้ำ	38	-	61	-
16	หลุมเจาะหินมีเนื้อแน่น	39	-	62	-
17	หลุมเจาะมีน้ำ	40	-	63	-
18	หลุมเจาะหินมีเนื้อแน่น	41	-	64	-
19	-	42	-	65	-
20	-	43	-	66	-
21	-	44	-	67	-
22	-	45	-	68	-
23	-	46	-	69	-
24	-	47	-	70	-
25	-	48	-	71	-
26	-	49	-	72	-
27	-	50	-	73	-
28	-	51	-	74	-
29	-	52	-	75	-
30	-	53	-	76	-
31	-	54	-	77	-
32	-	55	-	78	-
33	-	56	-	79	-
34	-	57	-	80	-
35	-	58	-	81	-
36	-	59	-	82	-
37	-	60	-	83	-



Srilamartsri Co.,Ltd.

บริษัท ศิลามาตรศรี จำกัด

Site Name : Srilamartsri Co.,Ltd

Location : Suphan Buri Zone ศิลา-2

The Kind of Rock



Limestone

Machine 3 Position ผา-1

Work รูปทึบ Date : 5 October 2022

Drill hole detail

Number of Holes	13	Holes.
Hole Size	3.5	in.
Bench Height	13	m.
Burden	3.0	m.
Spacing	3.5	m.
Sub drill	1.0	m.
Hole Depth	14	m.
Stemming	3.0	m.
High Explosive	26	Pcs.
Density Measurement ANFO	0.85	g/cc.
ANFO ต่อรู	50	kg.
ANFO	650	kg.
	26	Pcs.
Fuel Oil	48	Liter.

Shot Volume

Shot Volume ( BCM. )	1,774.50	cu.m
Shot Volume ( Ton. )	4,613.70	ton.

Powder Factor

Powder Factor ( BCM. )	0.366	kg/bcm.
Powder Factor ( Ton. )	0.141	kg./Ton.

Detail CapExplosive

HE	55	X	300	mm.	26	Pcs.
HE	55	X	300	mm.	2.0	Pcs./Hole.
Booster		X		mm.		Pcs.

Electric

IED	No. 0	0	No. 6	0	Pcs.
MSD	No. 1	0	No. 7	0	Pcs.
	No. 2	0	No. 8	0	Pcs.
	No. 3	0	No. 9	6	Pcs.
	No. 4	0	No.10	7	Pcs.
	No. 5	0	No. ...		Pcs.

Non-electric

Ez-Det	/	ms.		Pcs.
Thank line		ms.		Pcs.
Down line		ms.		Pcs.
Safety Fuse				Meter.

Total Cap 13 Pcs.

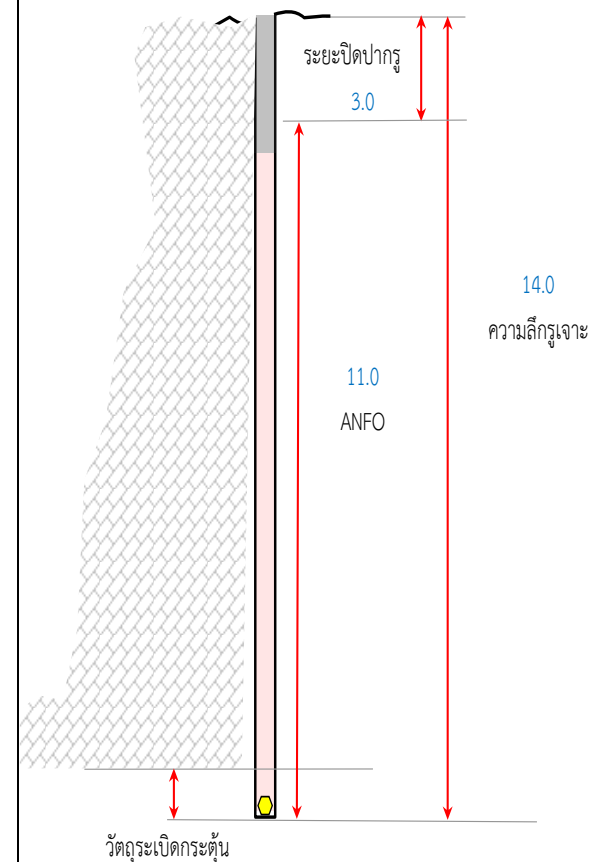



Srilamartsri Co.,Ltd.

บริษัท ศิลามาตรศรี จำกัด

บันทึกลักษณะหลุมเจาะ

Date : 5 October 2022

รายละเอียดของการเจาะ

ตำแหน่งหน้างาน	ผา-1	
ขนาดรูเจาะ	3.5	นิ้ว
ความลึกรูเจาะ	14	เมตร
จำนวนรูเจาะ	13	รู
ระยะ Burden	3.0	เมตร
ระยะ Spacing	3.5	เมตร

หลุมที่	ลักษณะหลุมเจาะ
1	หลุมเจาะมีน้ำ
2	หลุมเจาะหินมีเนื้อแน่น
3	หลุมเจาะมีน้ำ
4	หลุมเจาะมีโพรง
5	หลุมเจาะมีโพรง
6	หลุมเจาะมีน้ำ
7	หลุมเจาะหินมีเนื้อแน่น
8	หลุมเจาะมีน้ำ
9	หลุมเจาะมีโพรง
10	หลุมเจาะมีน้ำ
11	หลุมเจาะมีโพรง
12	หลุมเจาะมีโพรง
13	หลุมเจาะมีน้ำ
14	-

หลุมที่	ลักษณะหลุมเจาะ	หลุมที่	ลักษณะหลุมเจาะ	หลุมที่	ลักษณะหลุมเจาะ
15	-	38	-	61	-
16	-	39	-	62	-
17	-	40	-	63	-
18	-	41	-	64	-
19	-	42	-	65	-
20	-	43	-	66	-
21	-	44	-	67	-
22	-	45	-	68	-
23	-	46	-	69	-
24	-	47	-	70	-
25	-	48	-	71	-
26	-	49	-	72	-
27	-	50	-	73	-
28	-	51	-	74	-
29	-	52	-	75	-
30	-	53	-	76	-
31	-	54	-	77	-
32	-	55	-	78	-
33	-	56	-	79	-
34	-	57	-	80	-
35	-	58	-	81	-
36	-	59	-	82	-
37	-	60	-	83	-



Srilamartsri Co.,Ltd.

บริษัท ศิลามาตรศรี จำกัด

Site Name : Srilamartsri Co.,Ltd

Location : Suphan Buri Zone ศิลา-2

The Kind of Rock



Limestone

Machine 3 Position ผา-1

Work รูปทึบ Date : 6 October 2022

Drill hole detail

Number of Holes	11	Holes.
Hole Size	3.5	in.
Bench Height	13	m.
Burden	3.0	m.
Spacing	3.5	m.
Sub drill	1.0	m.
Hole Depth	14	m.
Stemming	3.0	m.
High Explosive	22	Pcs.
Density Measurement ANFO	0.85	g/cc.
ANFO ต่อรู	50	kg.
ANFO	550	kg.
	22	Pcs.
Fuel Oil	40	Liter.

Shot Volume

Shot Volume ( BCM. )	1,501.50	cu.m
Shot Volume ( Ton. )	3,903.90	ton.

Powder Factor

Powder Factor ( BCM. )	0.366	kg/bcm.
Powder Factor ( Ton. )	0.141	kg/Ton.

Detail CapExplosive

HE	55	X	300	mm.	22	Pcs.
HE	55	X	300	mm.	2.0	Pcs./Hole.
Booster		X		mm.		Pcs.

Electric

IED	No. 0	0	No. 6	0	Pcs.
MSD	No. 1	0	No. 7	0	Pcs.
	No. 2	0	No. 8	2	Pcs.
	No. 3	0	No. 9	0	Pcs.
	No. 4	0	No.10	9	Pcs.
	No. 5	0	No. ...		Pcs.

Non-electric

Ez-Det	/	ms.		Pcs.
Thank line		ms.		Pcs.
Down line		ms.		Pcs.
Safety Fuse				Meter.

Total Cap 11 Pcs.

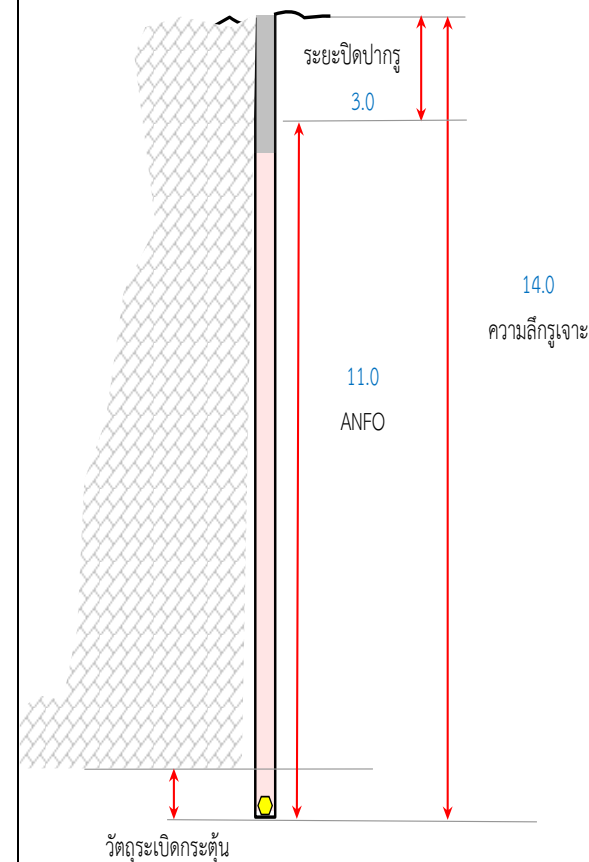



Srilamartsri Co.,Ltd.

บริษัท ศิลามาตรศรี จำกัด

บันทึกลักษณะหลุมเจาะ

Date : 6 October 2022

รายละเอียดของการเจาะ

ตำแหน่งหน้างาน	ผา-1	
ขนาดรูเจาะ	3.5	นิ้ว
ความลึกรูเจาะ	14	เมตร
จำนวนรูเจาะ	11	รู
ระยะ Burden	3.0	เมตร
ระยะ Spacing	3.5	เมตร

หลุมที่	ลักษณะหลุมเจาะ
1	หลุมเจาะหินมีเนื้อแน่น
2	หลุมเจาะมีน้ำ
3	หลุมเจาะมีโพรง
4	หลุมเจาะหินมีเนื้อแน่น
5	หลุมเจาะมีโพรง
6	หลุมเจาะหินมีเนื้อแน่น
7	หลุมเจาะมีน้ำ
8	หลุมเจาะมีน้ำ
9	หลุมเจาะหินมีเนื้อแน่น
10	หลุมเจาะมีโพรง
11	หลุมเจาะหินมีเนื้อแน่น
12	-
13	-
14	-

หลุมที่	ลักษณะหลุมเจาะ	หลุมที่	ลักษณะหลุมเจาะ	หลุมที่	ลักษณะหลุมเจาะ
15	-	38	-	61	-
16	-	39	-	62	-
17	-	40	-	63	-
18	-	41	-	64	-
19	-	42	-	65	-
20	-	43	-	66	-
21	-	44	-	67	-
22	-	45	-	68	-
23	-	46	-	69	-
24	-	47	-	70	-
25	-	48	-	71	-
26	-	49	-	72	-
27	-	50	-	73	-
28	-	51	-	74	-
29	-	52	-	75	-
30	-	53	-	76	-
31	-	54	-	77	-
32	-	55	-	78	-
33	-	56	-	79	-
34	-	57	-	80	-
35	-	58	-	81	-
36	-	59	-	82	-
37	-	60	-	83	-



Srilamartsri Co.,Ltd.

บริษัท ศิลามาตรศรี จำกัด

Site Name : Srilamartsri Co.,Ltd

Location : Suphan Buri Zone ศิลา-2

The Kind of Rock



Limestone

Machine 4 Position ผา-2

Work รูปทึบ Date : 7 October 2022

Drill hole detail

Number of Holes	15	Holes.
Hole Size	3.5	in.
Bench Height	13	m.
Burden	3.0	m.
Spacing	3.5	m.
Sub drill	1.0	m.
Hole Depth	14	m.
Stemming	3.0	m.
High Explosive	30	Pcs.
Density Measurement ANFO	0.85	g/cc.
ANFO ต่อรู	53	kg.
ANFO	800	kg.
	32	Pcs.
Fuel Oil	59	Liter.

Shot Volume

Shot Volume ( BCM. )	2,047.50	cu.m
Shot Volume ( Ton. )	5,323.50	ton.

Powder Factor

Powder Factor ( BCM. )	0.391	kg/bcm.
Powder Factor ( Ton. )	0.151	kg/Ton.

## Detail Cap

Explosive

HE	55	X	300	mm.	30	Pcs.
HE	55	X	300	mm.	2.0	Pcs./Hole.
Booster		X		mm.		Pcs.

Electric

IED	No. 0	0	No. 6	0	Pcs.
MSD	No. 1	0	No. 7	3	Pcs.
	No. 2	0	No. 8	0	Pcs.
	No. 3	0	No. 9	3	Pcs.
	No. 4	0	No.10	4	Pcs.
	No. 5	5	No. ...		Pcs.

Non-electric

Ez-Det	/	ms.		Pcs.
Thank line		ms.		Pcs.
Down line		ms.		Pcs.
Safety Fuse				Meter.

Total Cap 15 Pcs.

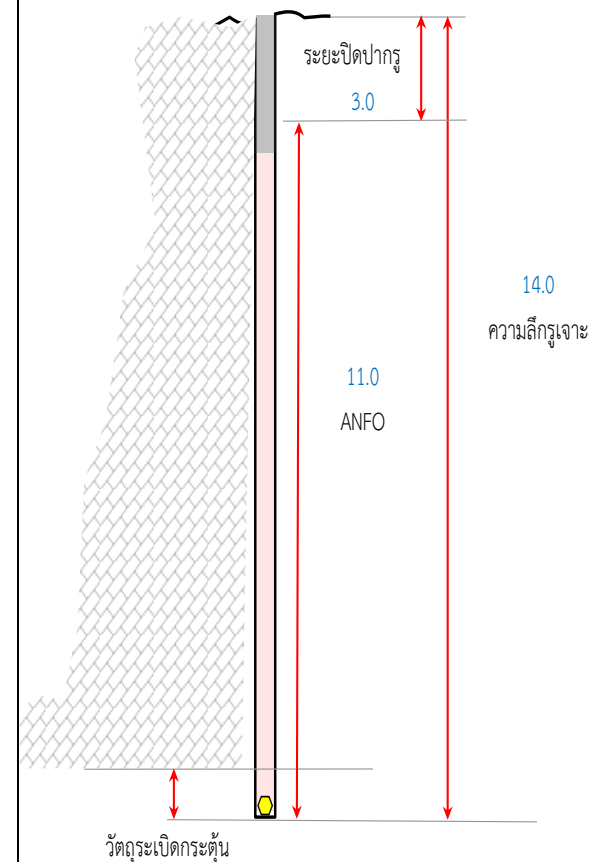





Srilamartsri Co.,Ltd.

บริษัท ศิลามาตรศรี จำกัด

บันทึกลักษณะหลุมเจาะ

Date : 7 October 2022

รายละเอียดของการเจาะ

ตำแหน่งหน้างาน	ผา-2	
ขนาดรูเจาะ	3.5	นิ้ว
ความลึกรูเจาะ	14	เมตร
จำนวนรูเจาะ	15	รู
ระยะ Burden	3.0	เมตร
ระยะ Spacing	3.5	เมตร

หลุมที่	ลักษณะหลุมเจาะ
1	หลุมเจาะหินมีเนื้อแน่น
2	หลุมเจาะมีน้ำ
3	หลุมเจาะหินมีเนื้อแน่น
4	หลุมเจาะหินมีเนื้อแน่น
5	หลุมเจาะมีน้ำ
6	หลุมเจาะมีโพรง
7	หลุมเจาะหินมีเนื้อแน่น
8	หลุมเจาะหินมีเนื้อแน่น
9	หลุมเจาะมีน้ำ
10	หลุมเจาะมีน้ำ
11	หลุมเจาะมีน้ำ
12	หลุมเจาะหินมีเนื้อแน่น
13	หลุมเจาะหินมีเนื้อแน่น
14	หลุมเจาะมีโพรง

หลุมที่	ลักษณะหลุมเจาะ	หลุมที่	ลักษณะหลุมเจาะ	หลุมที่	ลักษณะหลุมเจาะ
15	หลุมเจาะมีน้ำ	38	-	61	-
16	-	39	-	62	-
17	-	40	-	63	-
18	-	41	-	64	-
19	-	42	-	65	-
20	-	43	-	66	-
21	-	44	-	67	-
22	-	45	-	68	-
23	-	46	-	69	-
24	-	47	-	70	-
25	-	48	-	71	-
26	-	49	-	72	-
27	-	50	-	73	-
28	-	51	-	74	-
29	-	52	-	75	-
30	-	53	-	76	-
31	-	54	-	77	-
32	-	55	-	78	-
33	-	56	-	79	-
34	-	57	-	80	-
35	-	58	-	81	-
36	-	59	-	82	-
37	-	60	-	83	-



Srilamartsri Co.,Ltd.

บริษัท ศิลามาตรศรี จำกัด

Site Name : Srilamartsri Co.,Ltd

Location : Suphan Buri

Zone ศิลา-2

The Kind of Rock



Limestone

Machine 3

Position ผา-1

Work รูปทึ

Date : 8 October 2022

Drill hole detail

Number of Holes	14	Holes.
Hole Size	3.5	in.
Bench Height	13	m.
Burden	3.0	m.
Spacing	3.5	m.
Sub drill	1.0	m.
Hole Depth	14	m.
Stemming	3.0	m.
High Explosive	29	Pcs.
Density Measurement ANFO	0.85	g/cc.
ANFO ต่อรู	39	kg.
ANFO	550	kg.
	22	Pcs.
Fuel Oil	40	Liter.

Shot Volume

Shot Volume ( BCM. )	1,911.00	cu.m
Shot Volume ( Ton. )	4,968.60	ton.

Powder Factor

Powder Factor ( BCM. )	0.288	kg/bcm.
Powder Factor ( Ton. )	0.111	kg/Ton.

Detail CapExplosive

HE	55	X	300	mm.	29	Pcs.
HE	55	X	300	mm.	2.1	Pcs./Hole.
Booster		X		mm.		Pcs.

Electric

IED	No. 0	0	No. 6	0	Pcs.
MSD	No. 1	0	No. 7	0	Pcs.
	No. 2	0	No. 8	4	Pcs.
	No. 3	0	No. 9	4	Pcs.
	No. 4	0	No.10	3	Pcs.
	No. 5	4	No. ...		Pcs.

Non-electric

Ez-Det	/	ms.		Pcs.
Thank line		ms.		Pcs.
Down line		ms.		Pcs.
Safety Fuse				Meter.

Total Cap 15 Pcs.

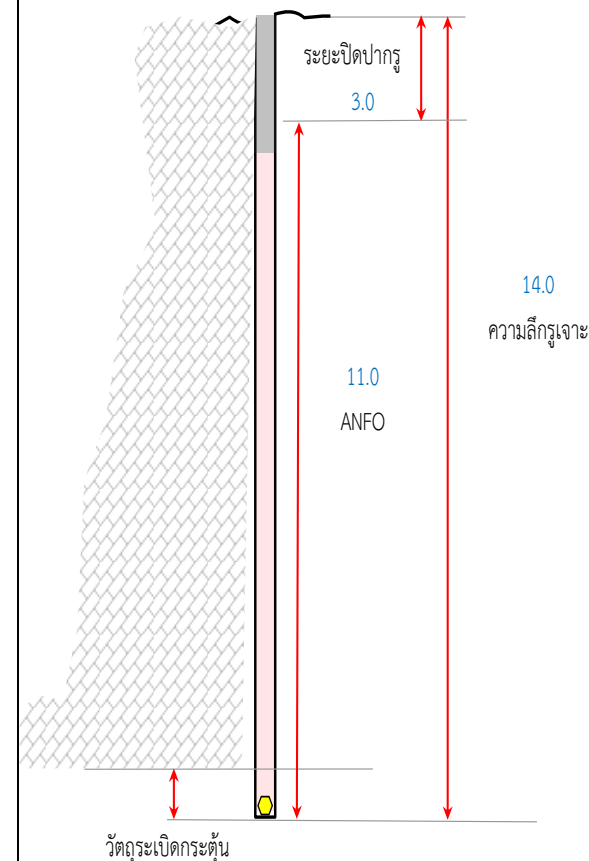



Srilamartsri Co.,Ltd.

บริษัท ศิลามาตรศรี จำกัด

บันทึกลักษณะหลุมเจาะ

Date : 8 October 2022

รายละเอียดของการเจาะ

ตำแหน่งหน้างาน	ผา-1	
ขนาดรูเจาะ	3.5	นิ้ว
ความลึกรูเจาะ	14	เมตร
จำนวนรูเจาะ	14	รู
ระยะ Burden	3.0	เมตร
ระยะ Spacing	3.5	เมตร

หลุมที่	ลักษณะหลุมเจาะ
1	หลุมเจาะมีโพรง
2	หลุมเจาะมีโพรง
3	หลุมเจาะหินมีเนื้อแน่น
4	หลุมเจาะมีโพรง
5	หลุมเจาะมีน้ำ
6	หลุมเจาะหินมีเนื้อแน่น
7	หลุมเจาะมีโพรง
8	หลุมเจาะมีน้ำ
9	หลุมเจาะหินมีเนื้อแน่น
10	หลุมเจาะหินมีเนื้อแน่น
11	หลุมเจาะหินมีเนื้อแน่น
12	หลุมเจาะหินมีเนื้อแน่น
13	หลุมเจาะหินมีเนื้อแน่น
14	หลุมเจาะหินมีเนื้อแน่น

หลุมที่	ลักษณะหลุมเจาะ	หลุมที่	ลักษณะหลุมเจาะ	หลุมที่	ลักษณะหลุมเจาะ
15	-	38	-	61	-
16	-	39	-	62	-
17	-	40	-	63	-
18	-	41	-	64	-
19	-	42	-	65	-
20	-	43	-	66	-
21	-	44	-	67	-
22	-	45	-	68	-
23	-	46	-	69	-
24	-	47	-	70	-
25	-	48	-	71	-
26	-	49	-	72	-
27	-	50	-	73	-
28	-	51	-	74	-
29	-	52	-	75	-
30	-	53	-	76	-
31	-	54	-	77	-
32	-	55	-	78	-
33	-	56	-	79	-
34	-	57	-	80	-
35	-	58	-	81	-
36	-	59	-	82	-
37	-	60	-	83	-



Srilamartsri Co.,Ltd.

บริษัท ศิลามาตรศรี จำกัด

Site Name : Srilamartsri Co.,Ltd

Location : Suphan Buri Zone ศิลา-2

The Kind of Rock



Limestone

Machine 4 Position ผา-2

Work รูปทึบ Date : 10 October 2022

Drill hole detail

Number of Holes	20	Holes.
Hole Size	3.5	in.
Bench Height	13	m.
Burden	3.0	m.
Spacing	3.5	m.
Sub drill	1.0	m.
Hole Depth	14	m.
Stemming	3.0	m.
High Explosive	40	Pcs.
Density Measurement ANFO	0.85	g/cc.
ANFO ต่อรู	25	kg.
ANFO	500	kg.
	20	Pcs.
Fuel Oil	37	Liter.

Shot Volume

Shot Volume ( BCM. )	2,730.00	cu.m
Shot Volume ( Ton. )	7,098.00	ton.

Powder Factor

Powder Factor ( BCM. )	0.183	kg/bcm.
Powder Factor ( Ton. )	0.071	kg./Ton.

## Detail Cap

Explosive

HE	55	X	300	mm.	40	Pcs.
HE	55	X	300	mm.	2.0	Pcs./Hole.
Booster		X		mm.		Pcs.

Electric

IED	No. 0	0	No. 6	0	Pcs.
MSD	No. 1	0	No. 7	2	Pcs.
	No. 2	0	No. 8	4	Pcs.
	No. 3	0	No. 9	2	Pcs.
	No. 4	8	No.10	2	Pcs.
	No. 5	2	No. ...		Pcs.

Non-electric

Ez-Det	/	ms.		Pcs.
Thank line		ms.		Pcs.
Down line		ms.		Pcs.
Safety Fuse				Meter.

Total Cap 20 Pcs.

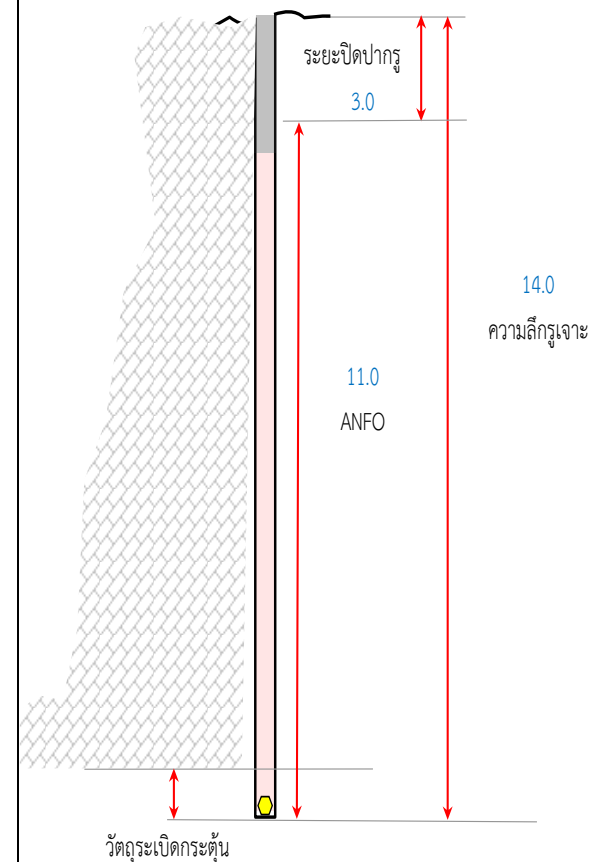



Srilamartsri Co.,Ltd.

บริษัท ศิลามาตรศรี จำกัด

### บันทึกลักษณะหลุมเจาะ

Date : 10 October 2022

#### รายละเอียดของการเจาะ

ตำแหน่งหน้างาน	ผา-2	
ขนาดรูเจาะ	3.5	นิ้ว
ความลึกรูเจาะ	14	เมตร
จำนวนรูเจาะ	20	รู
ระยะ Burden	3.0	เมตร
ระยะ Spacing	3.5	เมตร

หลุมที่	ลักษณะหลุมเจาะ
1	หลุมเจาะหินมีเนื้อแน่น
2	หลุมเจาะหินมีเนื้อแน่น
3	หลุมเจาะมีน้ำ
4	หลุมเจาะมีน้ำ
5	หลุมเจาะมีโพรง
6	หลุมเจาะมีโพรง
7	หลุมเจาะมีน้ำ
8	หลุมเจาะหินมีเนื้อแน่น
9	หลุมเจาะหินมีเนื้อแน่น
10	หลุมเจาะมีน้ำ
11	หลุมเจาะมีโพรง
12	หลุมเจาะหินมีเนื้อแน่น
13	หลุมเจาะหินมีเนื้อแน่น
14	หลุมเจาะหินมีเนื้อแน่น

หลุมที่	ลักษณะหลุมเจาะ	หลุมที่	ลักษณะหลุมเจาะ	หลุมที่	ลักษณะหลุมเจาะ
15	หลุมเจาะหินมีเนื้อแน่น	38	-	61	-
16	หลุมเจาะหินมีเนื้อแน่น	39	-	62	-
17	หลุมเจาะมีน้ำ	40	-	63	-
18	หลุมเจาะมีน้ำ	41	-	64	-
19	หลุมเจาะหินมีเนื้อแน่น	42	-	65	-
20	หลุมเจาะมีน้ำ	43	-	66	-
21	-	44	-	67	-
22	-	45	-	68	-
23	-	46	-	69	-
24	-	47	-	70	-
25	-	48	-	71	-
26	-	49	-	72	-
27	-	50	-	73	-
28	-	51	-	74	-
29	-	52	-	75	-
30	-	53	-	76	-
31	-	54	-	77	-
32	-	55	-	78	-
33	-	56	-	79	-
34	-	57	-	80	-
35	-	58	-	81	-
36	-	59	-	82	-
37	-	60	-	83	-



Srilamartsri Co.,Ltd.

บริษัท ศิลามาตรศรี จำกัด

Site Name : Srilamartsri Co.,Ltd

Location : Suphan Buri Zone ศิลา-2

The Kind of Rock



Limestone

Machine 3 Position ผา-1

Work รูปทึบ Date : 11 October 2022

Drill hole detail

Number of Holes	21	Holes.
Hole Size	3.5	in.
Bench Height	13	m.
Burden	3.0	m.
Spacing	3.5	m.
Sub drill	1.0	m.
Hole Depth	14	m.
Stemming	3.0	m.
High Explosive	42	Pcs.
Density Measurement ANFO	0.85	g/cc.
ANFO ต่อรู	45	kg.
ANFO	950	kg.
	38	Pcs.
Fuel Oil	70	Liter.

Shot Volume

Shot Volume ( BCM. )	2,866.50	cu.m
Shot Volume ( Ton. )	7,452.90	ton.

Powder Factor

Powder Factor ( BCM. )	0.332	kg/bcm.
Powder Factor ( Ton. )	0.128	kg./Ton.

Detail CapExplosive

HE	55	X	300	mm.	42	Pcs.
HE	55	X	300	mm.	2.0	Pcs./Hole.
Booster		X		mm.		Pcs.

Electric

IED	No. 0	0	No. 6	0	Pcs.
MSD	No. 1	0	No. 7	0	Pcs.
	No. 2	0	No. 8	6	Pcs.
	No. 3	0	No. 9	5	Pcs.
	No. 4	0	No.10	5	Pcs.
	No. 5	5	No. ...		Pcs.

Non-electric

Ez-Det	/	ms.		Pcs.
Thank line		ms.		Pcs.
Down line		ms.		Pcs.
Safety Fuse				Meter.

Total Cap 21 Pcs.

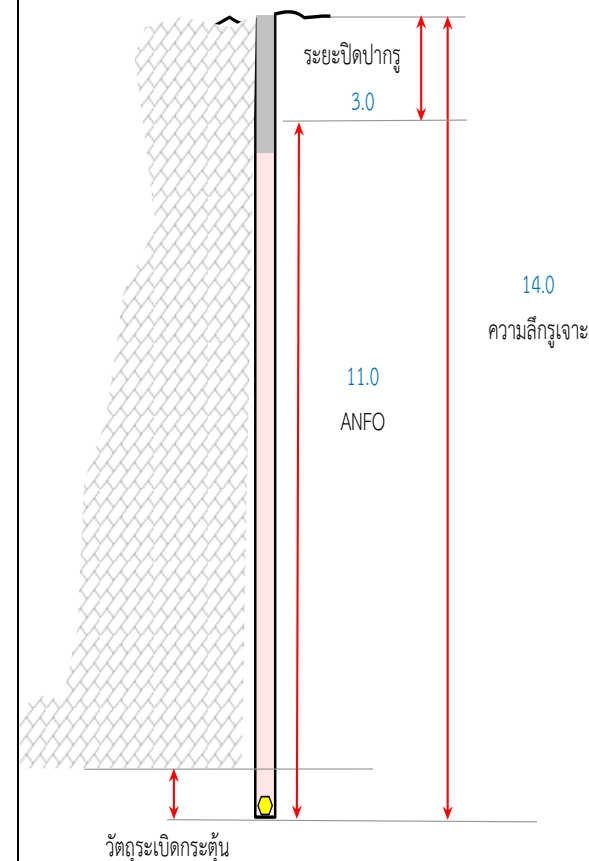



Srilamartsri Co.,Ltd.

บริษัท ศิลามาตรศรี จำกัด

## บันทึกลักษณะหลุมเจาะ

Date : 11 October 2022

### รายละเอียดของการเจาะ

ตำแหน่งหน้างาน	ผา-1	
ขนาดรูเจาะ	3.5	นิ้ว
ความลึกรูเจาะ	14	เมตร
จำนวนรูเจาะ	21	รู
ระยะ Burden	3.0	เมตร
ระยะ Spacing	3.5	เมตร

หลุมที่	ลักษณะหลุมเจาะ
1	หลุมเจาะหินมีเนื้อแน่น
2	หลุมเจาะหินมีเนื้อแน่น
3	หลุมเจาะมีโพรง
4	หลุมเจาะหินมีเนื้อแน่น
5	หลุมเจาะมีโพรง
6	หลุมเจาะหินมีเนื้อแน่น
7	หลุมเจาะหินมีเนื้อแน่น
8	หลุมเจาะหินมีเนื้อแน่น
9	หลุมเจาะหินมีเนื้อแน่น
10	หลุมเจาะหินมีเนื้อแน่น
11	หลุมเจาะมีน้ำ
12	หลุมเจาะมีน้ำ
13	หลุมเจาะมีน้ำ
14	หลุมเจาะมีน้ำ

หลุมที่	ลักษณะหลุมเจาะ	หลุมที่	ลักษณะหลุมเจาะ	หลุมที่	ลักษณะหลุมเจาะ
15	หลุมเจาะหินมีเนื้อแน่น	38	-	61	-
16	หลุมเจาะมีน้ำ	39	-	62	-
17	หลุมเจาะมีน้ำ	40	-	63	-
18	หลุมเจาะหินมีเนื้อแน่น	41	-	64	-
19	หลุมเจาะมีโพรง	42	-	65	-
20	หลุมเจาะมีน้ำ	43	-	66	-
21	หลุมเจาะมีน้ำ	44	-	67	-
22	-	45	-	68	-
23	-	46	-	69	-
24	-	47	-	70	-
25	-	48	-	71	-
26	-	49	-	72	-
27	-	50	-	73	-
28	-	51	-	74	-
29	-	52	-	75	-
30	-	53	-	76	-
31	-	54	-	77	-
32	-	55	-	78	-
33	-	56	-	79	-
34	-	57	-	80	-
35	-	58	-	81	-
36	-	59	-	82	-
37	-	60	-	83	-



Srilamartsri Co.,Ltd.

บริษัท ศิลามาตรศรี จำกัด

Site Name : Srilamartsri Co.,Ltd

Location : Suphan Buri Zone ศิลา-2

The Kind of Rock



Limestone

Machine 4 Position ผา-3

Work รูปทึบ Date : 12 October 2022

Drill hole detail

Number of Holes	21	Holes.
Hole Size	3.5	in.
Bench Height	10	m.
Burden	3.0	m.
Spacing	3.5	m.
Sub drill	0.5	m.
Hole Depth	10.5	m.
Stemming	3.0	m.
High Explosive	31	Pcs.
Density Measurement ANFO	0.85	g/cc.
ANFO ต่อรู	35	kg.
ANFO	725	kg.
	29	Pcs.
Fuel Oil	53	Liter.

Shot Volume

Shot Volume ( BCM. )	2,205.00	cu.m
Shot Volume ( Ton. )	5,733.00	ton.

Powder Factor

Powder Factor ( BCM. )	0.329	kg/bcm.
Powder Factor ( Ton. )	0.127	kg./Ton.

Detail CapExplosive

HE	55	X	300	mm.	31	Pcs.
HE	55	X	300	mm.	1.5	Pcs./Hole.
Booster		X		mm.		Pcs.

Electric

IED	No. 0	0	No. 6	0	Pcs.
MSD	No. 1	0	No. 7	7	Pcs.
	No. 2	0	No. 8	6	Pcs.
	No. 3	0	No. 9	0	Pcs.
	No. 4	0	No.10	0	Pcs.
	No. 5	8	No. ...		Pcs.

Non-electric

Ez-Det	/	ms.		Pcs.
Thank line		ms.		Pcs.
Down line		ms.		Pcs.
Safety Fuse				Meter.

Total Cap 21 Pcs.

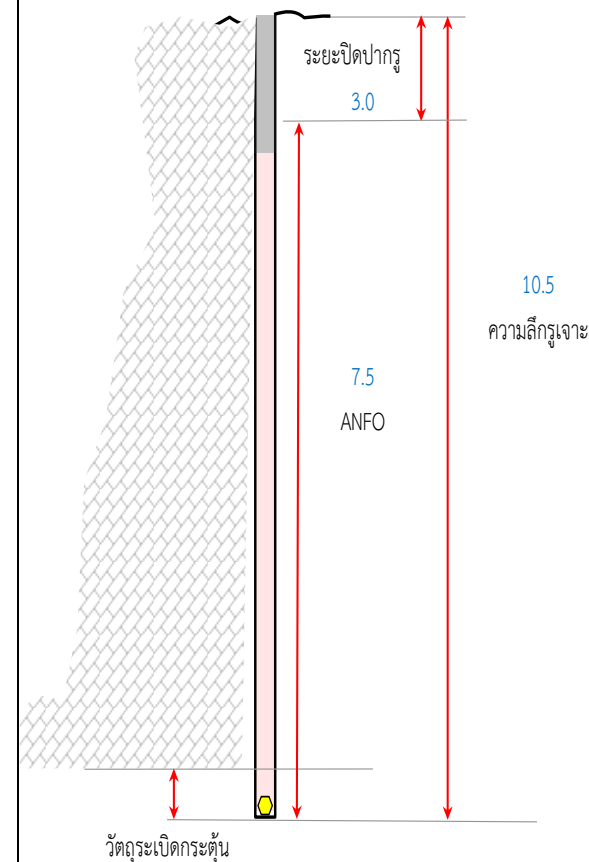





Srilamartsri Co.,Ltd.

บริษัท ศิลามาตรศรี จำกัด

### บันทึกลักษณะหลุมเจาะ

Date : 12 October 2022

#### รายละเอียดของการเจาะ

ตำแหน่งหน้างาน	ผา-3	
ขนาดรูเจาะ	3.5	นิ้ว
ความลึกรูเจาะ	10.5	เมตร
จำนวนรูเจาะ	21	รู
ระยะ Burden	3.0	เมตร
ระยะ Spacing	3.5	เมตร

หลุมที่	ลักษณะหลุมเจาะ
1	หลุมเจาะมีน้ำ
2	หลุมเจาะมีโพรง
3	หลุมเจาะมีน้ำ
4	หลุมเจาะมีน้ำ
5	หลุมเจาะมีน้ำ
6	หลุมเจาะมีโพรง
7	หลุมเจาะมีน้ำ
8	หลุมเจาะมีโพรง
9	หลุมเจาะมีน้ำ
10	หลุมเจาะมีโพรง
11	หลุมเจาะหินมีเนื้อแน่น
12	หลุมเจาะหินมีเนื้อแน่น
13	หลุมเจาะหินมีเนื้อแน่น
14	หลุมเจาะมีโพรง

หลุมที่	ลักษณะหลุมเจาะ	หลุมที่	ลักษณะหลุมเจาะ	หลุมที่	ลักษณะหลุมเจาะ
15	หลุมเจาะหินมีเนื้อแน่น	38	-	61	-
16	หลุมเจาะมีน้ำ	39	-	62	-
17	หลุมเจาะมีน้ำ	40	-	63	-
18	หลุมเจาะหินมีเนื้อแน่น	41	-	64	-
19	หลุมเจาะมีน้ำ	42	-	65	-
20	หลุมเจาะมีน้ำ	43	-	66	-
21	หลุมเจาะหินมีเนื้อแน่น	44	-	67	-
22	-	45	-	68	-
23	-	46	-	69	-
24	-	47	-	70	-
25	-	48	-	71	-
26	-	49	-	72	-
27	-	50	-	73	-
28	-	51	-	74	-
29	-	52	-	75	-
30	-	53	-	76	-
31	-	54	-	77	-
32	-	55	-	78	-
33	-	56	-	79	-
34	-	57	-	80	-
35	-	58	-	81	-
36	-	59	-	82	-
37	-	60	-	83	-



Srilamartsri Co.,Ltd.

บริษัท ศิลามาตรศรี จำกัด

Site Name : Srilamartsri Co.,Ltd

Location : Suphan Buri Zone ศิลา-2

The Kind of Rock



Limestone

Machine 4 Position ผา-4

Work รูปทึบ Date : 14 October 2022

Drill hole detail

Number of Holes	21	Holes.
Hole Size	3.5	in.
Bench Height	13	m.
Burden	3.0	m.
Spacing	3.5	m.
Sub drill	1.0	m.
Hole Depth	14	m.
Stemming	3.0	m.
High Explosive	42	Pcs.
Density Measurement ANFO	0.85	g/cc.
ANFO ต่อรู	39	kg.
ANFO	825	kg.
	33	Pcs.
Fuel Oil	61	Liter.

Shot Volume

Shot Volume ( BCM. )	2,866.50	cu.m
Shot Volume ( Ton. )	7,452.90	ton.

Powder Factor

Powder Factor ( BCM. )	0.288	kg/bcm.
Powder Factor ( Ton. )	0.111	kg/Ton.

Detail CapExplosive

HE	55	X	300	mm.	42	Pcs.
HE	55	X	300	mm.	2.0	Pcs./Hole.
Booster		X		mm.		Pcs.

Electric

IED	No. 0	0	No. 6	0	Pcs.
MSD	No. 1	0	No. 7	4	Pcs.
	No. 2	0	No. 8	5	Pcs.
	No. 3	0	No. 9	5	Pcs.
	No. 4	1	No.10	4	Pcs.
	No. 5	2	No. ...		Pcs.

Non-electric

Ez-Det	/	ms.		Pcs.
Thank line		ms.		Pcs.
Down line		ms.		Pcs.
Safety Fuse				Meter.

Total Cap 21 Pcs.

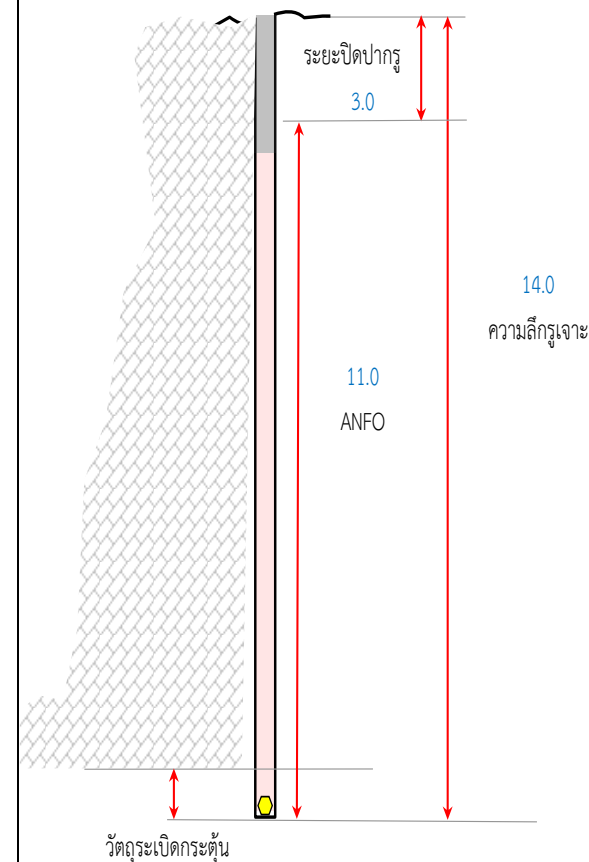



Srilamartsri Co.,Ltd.

บริษัท ศิลามาตรศรี จำกัด

บันทึกลักษณะหลุมเจาะ

Date : 14 October 2022

รายละเอียดของการเจาะ

ตำแหน่งหน้างาน	ผา-4	
ขนาดรูเจาะ	3.5	นิ้ว
ความลึกรูเจาะ	14	เมตร
จำนวนรูเจาะ	21	รู
ระยะ Burden	3.0	เมตร
ระยะ Spacing	3.5	เมตร

หลุมที่	ลักษณะหลุมเจาะ
1	หลุมเจาะมีโพรง
2	หลุมเจาะมีน้ำ
3	หลุมเจาะมีโพรง
4	หลุมเจาะมีโพรง
5	หลุมเจาะหินมีเนื้อแน่น
6	หลุมเจาะมีน้ำ
7	หลุมเจาะมีน้ำ
8	หลุมเจาะหินมีเนื้อแน่น
9	หลุมเจาะหินมีเนื้อแน่น
10	หลุมเจาะหินมีเนื้อแน่น
11	หลุมเจาะมีน้ำ
12	หลุมเจาะมีน้ำ
13	หลุมเจาะมีโพรง
14	หลุมเจาะมีโพรง

หลุมที่	ลักษณะหลุมเจาะ	หลุมที่	ลักษณะหลุมเจาะ	หลุมที่	ลักษณะหลุมเจาะ
15	หลุมเจาะมีน้ำ	38	-	61	-
16	หลุมเจาะมีโพรง	39	-	62	-
17	หลุมเจาะมีโพรง	40	-	63	-
18	หลุมเจาะมีน้ำ	41	-	64	-
19	หลุมเจาะมีน้ำ	42	-	65	-
20	หลุมเจาะหินมีเนื้อแน่น	43	-	66	-
21	หลุมเจาะมีน้ำ	44	-	67	-
22	-	45	-	68	-
23	-	46	-	69	-
24	-	47	-	70	-
25	-	48	-	71	-
26	-	49	-	72	-
27	-	50	-	73	-
28	-	51	-	74	-
29	-	52	-	75	-
30	-	53	-	76	-
31	-	54	-	77	-
32	-	55	-	78	-
33	-	56	-	79	-
34	-	57	-	80	-
35	-	58	-	81	-
36	-	59	-	82	-
37	-	60	-	83	-



Srilamartsri Co.,Ltd.

บริษัท ศิลามาตรศรี จำกัด

Site Name : Srilamartsri Co.,Ltd

Location : Suphan Buri Zone ศิลา-2

The Kind of Rock



Limestone

Machine 3 Position ผา-1

Work รูปทึบ Date : 15 October 2022

Drill hole detail

Number of Holes	23	Holes.
Hole Size	3.5	in.
Bench Height	13	m.
Burden	3.0	m.
Spacing	3.5	m.
Sub drill	1.0	m.
Hole Depth	14	m.
Stemming	3.0	m.
High Explosive	45	Pcs.
Density Measurement ANFO	0.85	g/cc.
ANFO ต่อรู	48	kg.
ANFO	1100	kg.
	44	Pcs.
Fuel Oil	81	Liter.

Shot Volume

Shot Volume ( BCM. )	3,139.50	cu.m
Shot Volume ( Ton. )	8,162.70	ton.

Powder Factor

Powder Factor ( BCM. )	0.350	kg/bcm.
Powder Factor ( Ton. )	0.135	kg./Ton.

## Detail Cap

Explosive

HE	55	X	300	mm.	45	Pcs.
HE	55	X	300	mm.	2.0	Pcs./Hole.
Booster		X		mm.		Pcs.

Electric

IED	No. 0	0	No. 6	0	Pcs.
MSD	No. 1	0	No. 7	5	Pcs.
	No. 2	0	No. 8	7	Pcs.
	No. 3	0	No. 9	6	Pcs.
	No. 4	0	No.10	4	Pcs.
	No. 5	1	No. ...		Pcs.

Non-electric

Ez-Det	/	ms.		Pcs.
Thank line		ms.		Pcs.
Down line		ms.		Pcs.
Safety Fuse				Meter.

Total Cap 23 Pcs.

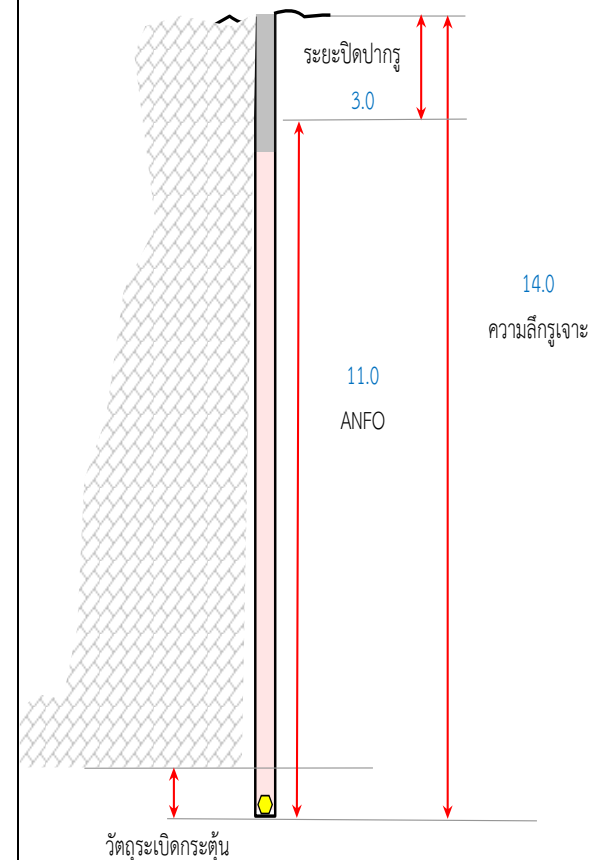



Srilamartsri Co.,Ltd.

บริษัท ศิลามาตรศรี จำกัด

### บันทึกลักษณะหลุมเจาะ

Date : 15 October 2022

#### รายละเอียดของการเจาะ

ตำแหน่งหน้างาน	ผา-1	
ขนาดรูเจาะ	3.5	นิ้ว
ความลึกรูเจาะ	14	เมตร
จำนวนรูเจาะ	23	รู
ระยะ Burden	3.0	เมตร
ระยะ Spacing	3.5	เมตร

หลุมที่	ลักษณะหลุมเจาะ
1	หลุมเจาะหินมีเนื้อแน่น
2	หลุมเจาะหินมีเนื้อแน่น
3	หลุมเจาะมีน้ำ
4	หลุมเจาะมีโพรง
5	หลุมเจาะมีน้ำ
6	หลุมเจาะหินมีเนื้อแน่น
7	หลุมเจาะมีน้ำ
8	หลุมเจาะมีน้ำ
9	หลุมเจาะมีโพรง
10	หลุมเจาะมีน้ำ
11	หลุมเจาะมีน้ำ
12	หลุมเจาะมีโพรง
13	หลุมเจาะมีโพรง
14	หลุมเจาะหินมีเนื้อแน่น

หลุมที่	ลักษณะหลุมเจาะ	หลุมที่	ลักษณะหลุมเจาะ	หลุมที่	ลักษณะหลุมเจาะ
15	หลุมเจาะมีโพรง	38	-	61	-
16	หลุมเจาะมีโพรง	39	-	62	-
17	หลุมเจาะมีน้ำ	40	-	63	-
18	หลุมเจาะมีน้ำ	41	-	64	-
19	หลุมเจาะมีโพรง	42	-	65	-
20	หลุมเจาะมีโพรง	43	-	66	-
21	หลุมเจาะมีน้ำ	44	-	67	-
22	หลุมเจาะหินมีเนื้อแน่น	45	-	68	-
23	หลุมเจาะหินมีเนื้อแน่น	46	-	69	-
24	-	47	-	70	-
25	-	48	-	71	-
26	-	49	-	72	-
27	-	50	-	73	-
28	-	51	-	74	-
29	-	52	-	75	-
30	-	53	-	76	-
31	-	54	-	77	-
32	-	55	-	78	-
33	-	56	-	79	-
34	-	57	-	80	-
35	-	58	-	81	-
36	-	59	-	82	-
37	-	60	-	83	-



Srilamartsri Co.,Ltd.

บริษัท ศิลามาตรศรี จำกัด

Site Name : Srilamartsri Co.,Ltd

Location : Suphan Buri Zone ศิลา-2

The Kind of Rock



Limestone

Machine 4 Position ผา-4

Work รูปทึบ Date : 17 October 2022

Drill hole detail

Number of Holes	32	Holes.
Hole Size	3.5	in.
Bench Height	13	m.
Burden	3.0	m.
Spacing	3.5	m.
Sub drill	1.0	m.
Hole Depth	14	m.
Stemming	3.0	m.
High Explosive	64	Pcs.
Density Measurement ANFO	0.85	g/cc.
ANFO ต่อรู	48	kg.
ANFO	1550	kg.
	62	Pcs.
Fuel Oil	114	Liter.

Shot Volume

Shot Volume ( BCM. )	4,368.00	cu.m
Shot Volume ( Ton. )	11,356.80	ton.

Powder Factor

Powder Factor ( BCM. )	0.355	kg/bcm.
Powder Factor ( Ton. )	0.137	kg./Ton.

## Detail Cap

Explosive

HE	55	X	300	mm.	64	Pcs.
HE	55	X	300	mm.	2.0	Pcs./Hole.
Booster		X		mm.		Pcs.

Electric

IED	No. 0	0	No. 6	0	Pcs.
MSD	No. 1	0	No. 7	6	Pcs.
	No. 2	0	No. 8	0	Pcs.
	No. 3	3	No. 9	4	Pcs.
	No. 4	7	No.10	5	Pcs.
	No. 5	7	No. ...		Pcs.

Non-electric

Ez-Det	/	ms.		Pcs.
Thank line		ms.		Pcs.
Down line		ms.		Pcs.
Safety Fuse				Meter.

Total Cap 32 Pcs.

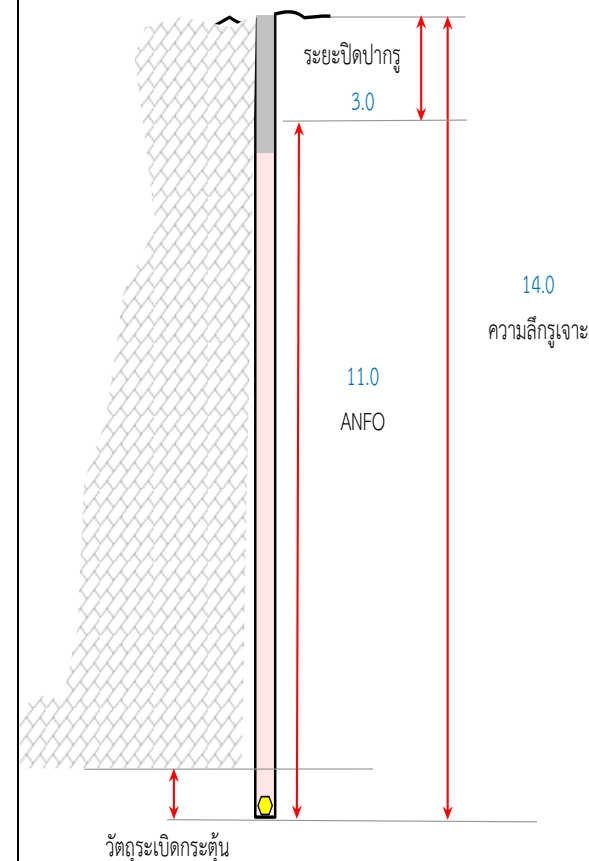



Srilamartsri Co.,Ltd.

บริษัท ศิลามาตรศรี จำกัด

## บันทึกลักษณะหลุมเจาะ

Date : 17 October 2022

### รายละเอียดของการเจาะ

ตำแหน่งหน้างาน	ผา-4	
ขนาดรูเจาะ	3.5	นิ้ว
ความลึกรูเจาะ	14	เมตร
จำนวนรูเจาะ	32	รู
ระยะ Burden	3.0	เมตร
ระยะ Spacing	3.5	เมตร

หลุมที่	ลักษณะหลุมเจาะ
1	หลุมเจาะหินมีเนื้อแน่น
2	หลุมเจาะมีโพรง
3	หลุมเจาะมีโพรง
4	หลุมเจาะมีโพรง
5	หลุมเจาะหินมีเนื้อแน่น
6	หลุมเจาะมีน้ำ
7	หลุมเจาะมีโพรง
8	หลุมเจาะมีโพรง
9	หลุมเจาะมีน้ำ
10	หลุมเจาะมีโพรง
11	หลุมเจาะหินมีเนื้อแน่น
12	หลุมเจาะมีโพรง
13	หลุมเจาะมีโพรง
14	หลุมเจาะหินมีเนื้อแน่น

หลุมที่	ลักษณะหลุมเจาะ	หลุมที่	ลักษณะหลุมเจาะ	หลุมที่	ลักษณะหลุมเจาะ
15	หลุมเจาะหินมีเนื้อแน่น	38	-	61	-
16	หลุมเจาะหินมีเนื้อแน่น	39	-	62	-
17	หลุมเจาะมีโพรง	40	-	63	-
18	หลุมเจาะมีโพรง	41	-	64	-
19	หลุมเจาะมีโพรง	42	-	65	-
20	หลุมเจาะมีน้ำ	43	-	66	-
21	หลุมเจาะมีน้ำ	44	-	67	-
22	หลุมเจาะมีโพรง	45	-	68	-
23	หลุมเจาะมีโพรง	46	-	69	-
24	หลุมเจาะมีน้ำ	47	-	70	-
25	หลุมเจาะหินมีเนื้อแน่น	48	-	71	-
26	หลุมเจาะมีโพรง	49	-	72	-
27	หลุมเจาะมีโพรง	50	-	73	-
28	หลุมเจาะหินมีเนื้อแน่น	51	-	74	-
29	หลุมเจาะมีโพรง	52	-	75	-
30	หลุมเจาะหินมีเนื้อแน่น	53	-	76	-
31	หลุมเจาะมีน้ำ	54	-	77	-
32	หลุมเจาะมีน้ำ	55	-	78	-
33	-	56	-	79	-
34	-	57	-	80	-
35	-	58	-	81	-
36	-	59	-	82	-
37	-	60	-	83	-



Srilamartsri Co.,Ltd.

บริษัท ศิลามาตรศรี จำกัด

Site Name : Srilamartsri Co.,Ltd

Location : Suphan Buri Zone ศิลา-2

The Kind of Rock



Limestone

Machine 4 Position ผา-1

Work รูปทึบ Date : 18 October 2022

Drill hole detail

Number of Holes	19	Holes.
Hole Size	3.5	in.
Bench Height	13	m.
Burden	3.0	m.
Spacing	3.5	m.
Sub drill	1.0	m.
Hole Depth	14	m.
Stemming	3.0	m.
High Explosive	38	Pcs.
Density Measurement ANFO	0.85	g/cc.
ANFO ต่อรู	34	kg.
ANFO	650	kg.
	26	Pcs.
Fuel Oil	48	Liter.

Shot Volume

Shot Volume ( BCM. )	2,593.50	cu.m
Shot Volume ( Ton. )	6,743.10	ton.

Powder Factor

Powder Factor ( BCM. )	0.251	kg/bcm.
Powder Factor ( Ton. )	0.097	kg./Ton.

Detail CapExplosive

HE	55	X	300	mm.	38	Pcs.
HE	55	X	300	mm.	2.0	Pcs./Hole.
Booster		X		mm.		Pcs.

Electric

IED	No. 0	0	No. 6	0	Pcs.
MSD	No. 1	5	No. 7	4	Pcs.
	No. 2	0	No. 8	0	Pcs.
	No. 3	5	No. 9	1	Pcs.
	No. 4	0	No.10	0	Pcs.
	No. 5	4	No. ...		Pcs.

Non-electric

Ez-Det	/	ms.	Pcs.
Thank line		ms.	Pcs.
Down line		ms.	Pcs.
Safety Fuse			Meter.

Total Cap 19 Pcs.

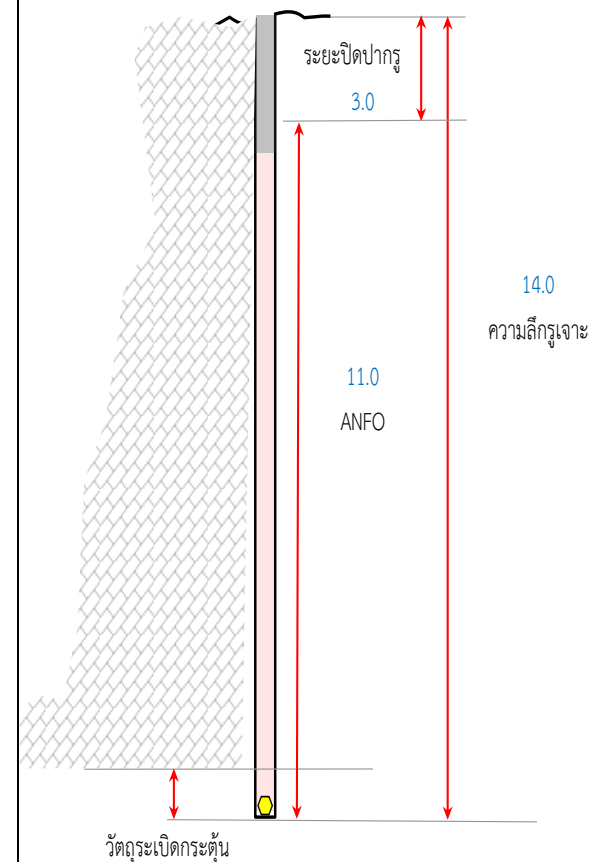





Srilamartsri Co.,Ltd.

บริษัท ศิลามาตรศรี จำกัด

## บันทึกลักษณะหลุมเจาะ

Date : 18 October 2022

### รายละเอียดของการเจาะ

ตำแหน่งหน้างาน	ผา-1	
ขนาดรูเจาะ	3.5	นิ้ว
ความลึกรูเจาะ	14	เมตร
จำนวนรูเจาะ	19	รู
ระยะ Burden	3.0	เมตร
ระยะ Spacing	3.5	เมตร

หลุมที่	ลักษณะหลุมเจาะ
1	หลุมเจาะมีโพรง
2	หลุมเจาะหินมีเนื้อแน่น
3	หลุมเจาะหินมีเนื้อแน่น
4	หลุมเจาะมีโพรง
5	หลุมเจาะมีโพรง
6	หลุมเจาะหินมีเนื้อแน่น
7	หลุมเจาะมีน้ำ
8	หลุมเจาะมีน้ำ
9	หลุมเจาะหินมีเนื้อแน่น
10	หลุมเจาะมีโพรง
11	หลุมเจาะมีโพรง
12	หลุมเจาะมีน้ำ
13	หลุมเจาะหินมีเนื้อแน่น
14	หลุมเจาะมีน้ำ

หลุมที่	ลักษณะหลุมเจาะ	หลุมที่	ลักษณะหลุมเจาะ	หลุมที่	ลักษณะหลุมเจาะ
15	หลุมเจาะหินมีเนื้อแน่น	38	-	61	-
16	หลุมเจาะมีน้ำ	39	-	62	-
17	หลุมเจาะหินมีเนื้อแน่น	40	-	63	-
18	หลุมเจาะมีโพรง	41	-	64	-
19	หลุมเจาะมีน้ำ	42	-	65	-
20	-	43	-	66	-
21	-	44	-	67	-
22	-	45	-	68	-
23	-	46	-	69	-
24	-	47	-	70	-
25	-	48	-	71	-
26	-	49	-	72	-
27	-	50	-	73	-
28	-	51	-	74	-
29	-	52	-	75	-
30	-	53	-	76	-
31	-	54	-	77	-
32	-	55	-	78	-
33	-	56	-	79	-
34	-	57	-	80	-
35	-	58	-	81	-
36	-	59	-	82	-
37	-	60	-	83	-



Srilamartsri Co.,Ltd.  
บริษัท ศิลามาตรศรี จำกัด

Site Name : Srilamartsri Co.,Ltd

Location : Suphan Buri

Zone ศิลา-2

The Kind of Rock



Limestone

Machine 3

Position ผา-1

Work รูปทึ

Date : 20 October 2022

Drill hole detail

Number of Holes	19	Holes.
Hole Size	3.5	in.
Bench Height	13	m.
Burden	3.0	m.
Spacing	3.5	m.
Sub drill	1.0	m.
Hole Depth	14	m.
Stemming	3.0	m.
High Explosive	39	Pcs.
Density Measurement ANFO	0.85	g/cc.
ANFO ต่อรู	45	kg.
ANFO	850	kg.
	34	Pcs.
Fuel Oil	62	Liter.

Shot Volume

Shot Volume ( BCM. )	2,593.50	cu.m
Shot Volume ( Ton. )	6,743.10	ton.

Powder Factor

Powder Factor ( BCM. )	0.328	kg/bcm.
Powder Factor ( Ton. )	0.127	kg./Ton.

Detail Cap

Explosive

HE	55	X	300	mm.	39	Pcs.
HE	55	X	300	mm.	2.1	Pcs./Hole.
Booster		X		mm.		Pcs.

Electric

IED	No. 0	0	No. 6	0	Pcs.
MSD	No. 1	0	No. 7	0	Pcs.
	No. 2	3	No. 8	7	Pcs.
	No. 3	0	No. 9	6	Pcs.
	No. 4	0	No.10	2	Pcs.
	No. 5	2	No. ...		Pcs.

Non-electric

Ez-Det	/	ms.		Pcs.
Thank line		ms.		Pcs.
Down line		ms.		Pcs.
Safety Fuse				Meter.

Total Cap 20 Pcs.

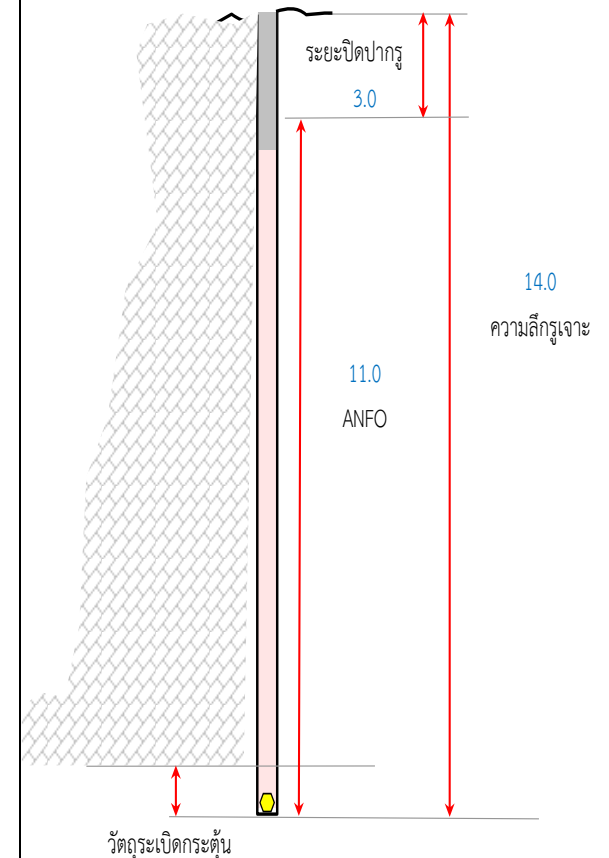



Srilamartsri Co.,Ltd.

บริษัท ศิลามาตรศรี จำกัด

### บันทึกลักษณะหลุมเจาะ

Date : 20 October 2022

#### รายละเอียดของการเจาะ

ตำแหน่งหน้างาน	ผา-1	
ขนาดรูเจาะ	3.5	นิ้ว
ความลึกรูเจาะ	14	เมตร
จำนวนรูเจาะ	19	รู
ระยะ Burden	3.0	เมตร
ระยะ Spacing	3.5	เมตร

หลุมที่	ลักษณะหลุมเจาะ
1	หลุมเจาะหินมีเนื้อแน่น
2	หลุมเจาะมีโพรง
3	หลุมเจาะมีน้ำ
4	หลุมเจาะมีโพรง
5	หลุมเจาะมีโพรง
6	หลุมเจาะมีน้ำ
7	หลุมเจาะมีโพรง
8	หลุมเจาะหินมีเนื้อแน่น
9	หลุมเจาะมีน้ำ
10	หลุมเจาะหินมีเนื้อแน่น
11	หลุมเจาะมีน้ำ
12	หลุมเจาะหินมีเนื้อแน่น
13	หลุมเจาะมีน้ำ
14	หลุมเจาะมีโพรง

หลุมที่	ลักษณะหลุมเจาะ	หลุมที่	ลักษณะหลุมเจาะ	หลุมที่	ลักษณะหลุมเจาะ
15	หลุมเจาะหินมีเนื้อแน่น	38	-	61	-
16	หลุมเจาะมีโพรง	39	-	62	-
17	หลุมเจาะมีน้ำ	40	-	63	-
18	หลุมเจาะหินมีเนื้อแน่น	41	-	64	-
19	หลุมเจาะหินมีเนื้อแน่น	42	-	65	-
20	-	43	-	66	-
21	-	44	-	67	-
22	-	45	-	68	-
23	-	46	-	69	-
24	-	47	-	70	-
25	-	48	-	71	-
26	-	49	-	72	-
27	-	50	-	73	-
28	-	51	-	74	-
29	-	52	-	75	-
30	-	53	-	76	-
31	-	54	-	77	-
32	-	55	-	78	-
33	-	56	-	79	-
34	-	57	-	80	-
35	-	58	-	81	-
36	-	59	-	82	-
37	-	60	-	83	-



Srilamartsri Co.,Ltd.

บริษัท ศิลามาตรศรี จำกัด

Site Name : Srilamartsri Co.,Ltd

Location : Suphan Buri Zone ศิลา-2

The Kind of Rock



Limestone

Machine 3 Position ผา-1

Work รูปทึบ Date : 22 October 2022

Drill hole detail

Number of Holes	21	Holes.
Hole Size	3.5	in.
Bench Height	13	m.
Burden	3.0	m.
Spacing	3.5	m.
Sub drill	1.0	m.
Hole Depth	14	m.
Stemming	3.0	m.
High Explosive	42	Pcs.
Density Measurement ANFO	0.85	g/cc.
ANFO ต่อรู	46	kg.
ANFO	975	kg.
	39	Pcs.
Fuel Oil	72	Liter.

Shot Volume

Shot Volume ( BCM. )	2,866.50	cu.m
Shot Volume ( Ton. )	7,452.90	ton.

Powder Factor

Powder Factor ( BCM. )	0.340	kg/bcm.
Powder Factor ( Ton. )	0.131	kg./Ton.

Detail CapExplosive

HE	55	X	300	mm.	42	Pcs.
HE	55	X	300	mm.	2.0	Pcs./Hole.
Booster		X		mm.		Pcs.

Electric

IED	No. 0	0	No. 6	0	Pcs.
MSD	No. 1	3	No. 7	3	Pcs.
	No. 2	3	No. 8	0	Pcs.
	No. 3	0	No. 9	3	Pcs.
	No. 4	4	No.10	5	Pcs.
	No. 5	0	No. ...		Pcs.

Non-electric

Ez-Det	/	ms.		Pcs.
Thank line		ms.		Pcs.
Down line		ms.		Pcs.
Safety Fuse				Meter.

Total Cap 21 Pcs.

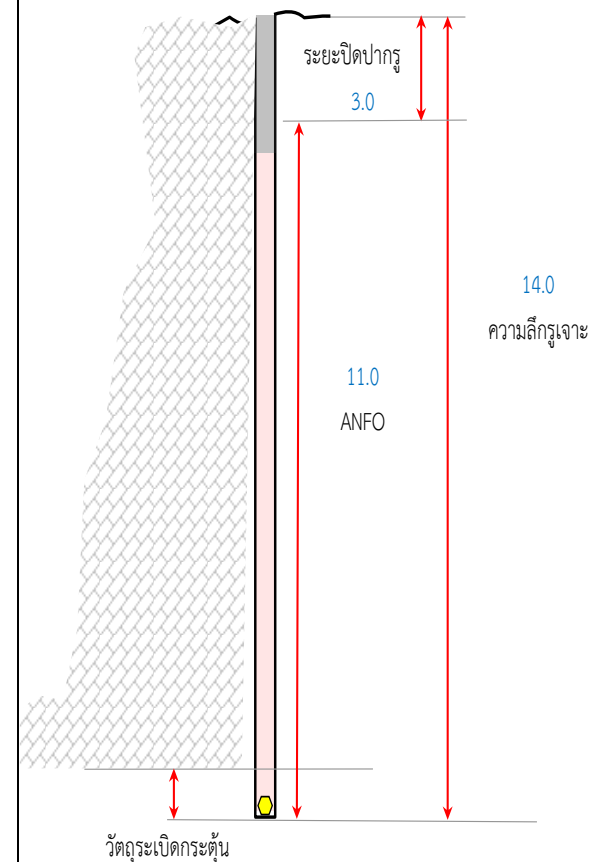



Srilamartsri Co.,Ltd.

บริษัท ศิลามาตรศรี จำกัด

บันทึกลักษณะหลุมเจาะ

Date : 22 October 2022

รายละเอียดของการเจาะ

ตำแหน่งหน้างาน	ผา-1	
ขนาดรูเจาะ	3.5	นิ้ว
ความลึกรูเจาะ	14	เมตร
จำนวนรูเจาะ	21	รู
ระยะ Burden	3.0	เมตร
ระยะ Spacing	3.5	เมตร

หลุมที่	ลักษณะหลุมเจาะ
1	หลุมเจาะมีโพรง
2	หลุมเจาะมีน้ำ
3	หลุมเจาะมีน้ำ
4	หลุมเจาะมีน้ำ
5	หลุมเจาะมีโพรง
6	หลุมเจาะหินมีเนื้อแน่น
7	หลุมเจาะหินมีเนื้อแน่น
8	หลุมเจาะมีน้ำ
9	หลุมเจาะมีโพรง
10	หลุมเจาะมีน้ำ
11	หลุมเจาะหินมีเนื้อแน่น
12	หลุมเจาะมีน้ำ
13	หลุมเจาะมีน้ำ
14	หลุมเจาะหินมีเนื้อแน่น

หลุมที่	ลักษณะหลุมเจาะ	หลุมที่	ลักษณะหลุมเจาะ	หลุมที่	ลักษณะหลุมเจาะ
15	หลุมเจาะมีโพรง	38	-	61	-
16	หลุมเจาะหินมีเนื้อแน่น	39	-	62	-
17	หลุมเจาะหินมีเนื้อแน่น	40	-	63	-
18	หลุมเจาะหินมีเนื้อแน่น	41	-	64	-
19	หลุมเจาะมีโพรง	42	-	65	-
20	หลุมเจาะหินมีเนื้อแน่น	43	-	66	-
21	หลุมเจาะมีน้ำ	44	-	67	-
22	-	45	-	68	-
23	-	46	-	69	-
24	-	47	-	70	-
25	-	48	-	71	-
26	-	49	-	72	-
27	-	50	-	73	-
28	-	51	-	74	-
29	-	52	-	75	-
30	-	53	-	76	-
31	-	54	-	77	-
32	-	55	-	78	-
33	-	56	-	79	-
34	-	57	-	80	-
35	-	58	-	81	-
36	-	59	-	82	-
37	-	60	-	83	-



Srilamartsri Co.,Ltd.

บริษัท ศิลามาตรศรี จำกัด

Site Name : Srilamartsri Co.,Ltd

Location : Suphan Buri Zone ศิลา-2

The Kind of Rock



Limestone

Machine 3,4,5 Position ผา-1

Work รูปทึบ Date : 23 October 2022

Drill hole detail

Number of Holes	30	Holes.
Hole Size	3.5	in.
Bench Height	13	m.
Burden	3.0	m.
Spacing	3.5	m.
Sub drill	1.0	m.
Hole Depth	14	m.
Stemming	3.0	m.
High Explosive	58	Pcs.
Density Measurement ANFO	0.85	g/cc.
ANFO ต่อรู	48	kg.
ANFO	1425	kg.
	57	Pcs.
Fuel Oil	105	Liter.

Shot Volume

Shot Volume ( BCM. )	4,095.00	cu.m
Shot Volume ( Ton. )	10,647.00	ton.

Powder Factor

Powder Factor ( BCM. )	0.348	kg/bcm.
Powder Factor ( Ton. )	0.134	kg./Ton.

## Detail Cap

Explosive

HE	55	X	300	mm.	58	Pcs.
HE	55	X	300	mm.	1.9	Pcs./Hole.
Booster		X		mm.		Pcs.

Electric

IED	No. 0	0	No. 6	0	Pcs.
MSD	No. 1	5	No. 7	6	Pcs.
	No. 2	4	No. 8	0	Pcs.
	No. 3	1	No. 9	8	Pcs.
	No. 4	0	No.10	0	Pcs.
	No. 5	6	No. ...		Pcs.

Non-electric

Ez-Det	/	ms.		Pcs.
Thank line		ms.		Pcs.
Down line		ms.		Pcs.
Safety Fuse				Meter.

Total Cap 30 Pcs.

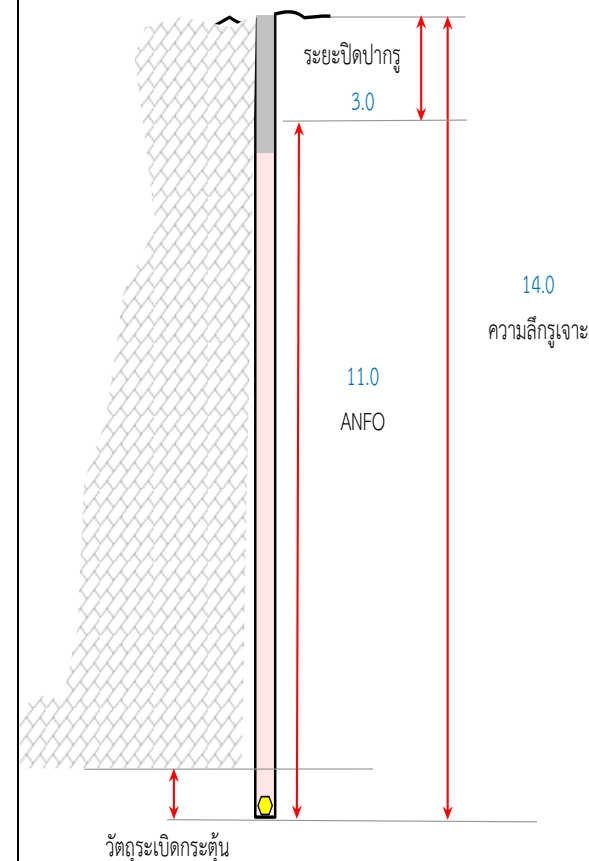



Srilamartsri Co.,Ltd.

บริษัท ศิลามาตรศรี จำกัด

## บันทึกลักษณะหลุมเจาะ

Date : 23 October 2022

### รายละเอียดของการเจาะ

ตำแหน่งหน้างาน	ผา-1	
ขนาดรูเจาะ	3.5	นิ้ว
ความลึกรูเจาะ	14	เมตร
จำนวนรูเจาะ	30	รู
ระยะ Burden	3.0	เมตร
ระยะ Spacing	3.5	เมตร

หลุมที่	ลักษณะหลุมเจาะ
1	หลุมเจาะมีโพรง
2	หลุมเจาะมีน้ำ
3	หลุมเจาะมีน้ำ
4	หลุมเจาะมีโพรง
5	หลุมเจาะมีน้ำ
6	หลุมเจาะหินมีเนื้อแน่น
7	หลุมเจาะมีโพรง
8	หลุมเจาะมีน้ำ
9	หลุมเจาะหินมีเนื้อแน่น
10	หลุมเจาะมีโพรง
11	หลุมเจาะมีน้ำ
12	หลุมเจาะมีโพรง
13	หลุมเจาะหินมีเนื้อแน่น
14	หลุมเจาะมีน้ำ

หลุมที่	ลักษณะหลุมเจาะ	หลุมที่	ลักษณะหลุมเจาะ	หลุมที่	ลักษณะหลุมเจาะ
15	หลุมเจาะมีโพรง	38	-	61	-
16	หลุมเจาะมีน้ำ	39	-	62	-
17	หลุมเจาะมีน้ำ	40	-	63	-
18	หลุมเจาะมีน้ำ	41	-	64	-
19	หลุมเจาะหินมีเนื้อแน่น	42	-	65	-
20	หลุมเจาะมีโพรง	43	-	66	-
21	หลุมเจาะหินมีเนื้อแน่น	44	-	67	-
22	หลุมเจาะหินมีเนื้อแน่น	45	-	68	-
23	หลุมเจาะมีโพรง	46	-	69	-
24	หลุมเจาะมีน้ำ	47	-	70	-
25	หลุมเจาะมีน้ำ	48	-	71	-
26	หลุมเจาะมีน้ำ	49	-	72	-
27	หลุมเจาะมีน้ำ	50	-	73	-
28	หลุมเจาะหินมีเนื้อแน่น	51	-	74	-
29	หลุมเจาะมีน้ำ	52	-	75	-
30	หลุมเจาะมีน้ำ	53	-	76	-
31	-	54	-	77	-
32	-	55	-	78	-
33	-	56	-	79	-
34	-	57	-	80	-
35	-	58	-	81	-
36	-	59	-	82	-
37	-	60	-	83	-



Srilamartsri Co.,Ltd.

บริษัท ศิลามาตรศรี จำกัด

Site Name : Srilamartsri Co.,Ltd

Location : Suphan Buri Zone ศิลา-2

The Kind of Rock



Limestone

Machine 3,5 Position ผา-1

Work รูปทึบ Date : 24 October 2022

Drill hole detail

Number of Holes	23	Holes.
Hole Size	3.5	in.
Bench Height	13	m.
Burden	3.0	m.
Spacing	3.5	m.
Sub drill	1.0	m.
Hole Depth	14	m.
Stemming	3.0	m.
High Explosive	45	Pcs.
Density Measurement ANFO	0.85	g/cc.
ANFO ต่อรู	41	kg.
ANFO	950	kg.
	38	Pcs.
Fuel Oil	70	Liter.

Shot Volume

Shot Volume ( BCM. )	3,139.50	cu.m
Shot Volume ( Ton. )	8,162.70	ton.

Powder Factor

Powder Factor ( BCM. )	0.303	kg/bcm.
Powder Factor ( Ton. )	0.117	kg/Ton.

Detail CapExplosive

HE	55	X	300	mm.	45	Pcs.
HE	55	X	300	mm.	2.0	Pcs./Hole.
Booster		X		mm.		Pcs.

Electric

IED	No. 0	0	No. 6	0	Pcs.
MSD	No. 1	0	No. 7	0	Pcs.
	No. 2	5	No. 8	7	Pcs.
	No. 3	0	No. 9	0	Pcs.
	No. 4	6	No.10	5	Pcs.
	No. 5	0	No. ...		Pcs.

Non-electric

Ez-Det	/	ms.		Pcs.
Thank line		ms.		Pcs.
Down line		ms.		Pcs.
Safety Fuse				Meter.

Total Cap 23 Pcs.

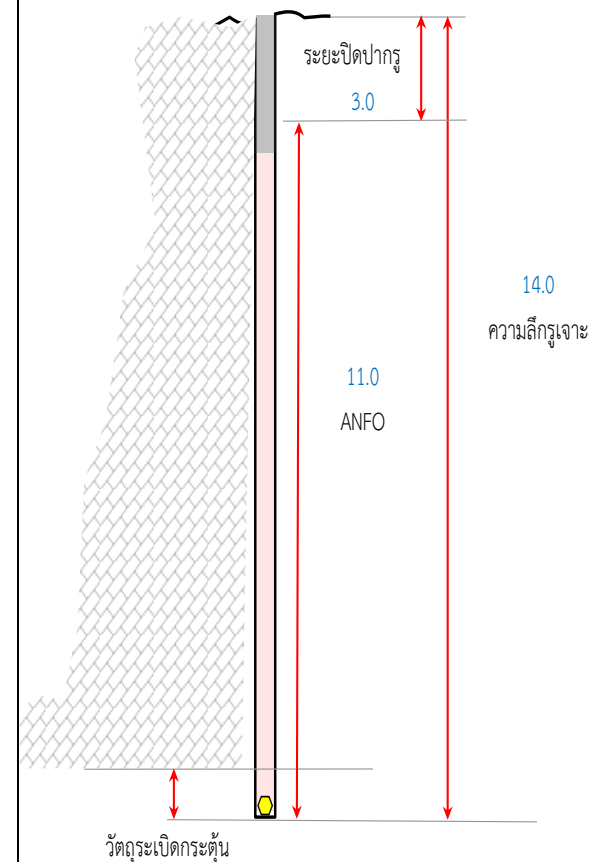





Srilamartsri Co.,Ltd.

บริษัท ศิลามาตรศรี จำกัด

## บันทึกลักษณะหลุมเจาะ

Date : 24 October 2022

### รายละเอียดของการเจาะ

ตำแหน่งหน้างาน	ผา-1	
ขนาดรูเจาะ	3.5	นิ้ว
ความลึกรูเจาะ	14	เมตร
จำนวนรูเจาะ	23	รู
ระยะ Burden	3.0	เมตร
ระยะ Spacing	3.5	เมตร

หลุมที่	ลักษณะหลุมเจาะ
1	หลุมเจาะหินมีเนื้อแน่น
2	หลุมเจาะมีโพรง
3	หลุมเจาะหินมีเนื้อแน่น
4	หลุมเจาะหินมีเนื้อแน่น
5	หลุมเจาะมีน้ำ
6	หลุมเจาะมีน้ำ
7	หลุมเจาะมีน้ำ
8	หลุมเจาะมีน้ำ
9	หลุมเจาะหินมีเนื้อแน่น
10	หลุมเจาะมีโพรง
11	หลุมเจาะหินมีเนื้อแน่น
12	หลุมเจาะมีโพรง
13	หลุมเจาะมีน้ำ
14	หลุมเจาะมีโพรง

หลุมที่	ลักษณะหลุมเจาะ	หลุมที่	ลักษณะหลุมเจาะ	หลุมที่	ลักษณะหลุมเจาะ
15	หลุมเจาะมีน้ำ	38	-	61	-
16	หลุมเจาะหินมีเนื้อแน่น	39	-	62	-
17	หลุมเจาะมีโพรง	40	-	63	-
18	หลุมเจาะมีโพรง	41	-	64	-
19	หลุมเจาะหินมีเนื้อแน่น	42	-	65	-
20	หลุมเจาะมีน้ำ	43	-	66	-
21	หลุมเจาะหินมีเนื้อแน่น	44	-	67	-
22	หลุมเจาะหินมีเนื้อแน่น	45	-	68	-
23	หลุมเจาะมีโพรง	46	-	69	-
24	-	47	-	70	-
25	-	48	-	71	-
26	-	49	-	72	-
27	-	50	-	73	-
28	-	51	-	74	-
29	-	52	-	75	-
30	-	53	-	76	-
31	-	54	-	77	-
32	-	55	-	78	-
33	-	56	-	79	-
34	-	57	-	80	-
35	-	58	-	81	-
36	-	59	-	82	-
37	-	60	-	83	-



Srilamartsri Co.,Ltd.

บริษัท ศิลามาตรศรี จำกัด

Site Name : Srilamartsri Co.,Ltd

Location : Suphan Buri Zone ศิลา-2

The Kind of Rock



Limestone

Machine 4 Position ผา-2

Work รูปทึบ Date : 25 October 2022

Drill hole detail

Number of Holes	25	Holes.
Hole Size	3.5	in.
Bench Height	13	m.
Burden	3.0	m.
Spacing	3.5	m.
Sub drill	1.0	m.
Hole Depth	14	m.
Stemming	3.0	m.
High Explosive	50	Pcs.
Density Measurement ANFO	0.85	g/cc.
ANFO ต่อรู	43	kg.
ANFO	1075	kg.
	43	Pcs.
Fuel Oil	79	Liter.

Shot Volume

Shot Volume ( BCM. )	3,412.50	cu.m
Shot Volume ( Ton. )	8,872.50	ton.

Powder Factor

Powder Factor ( BCM. )	0.315	kg/bcm.
Powder Factor ( Ton. )	0.122	kg/Ton.

## Detail Cap

Explosive

HE	55	X	300	mm.	50	Pcs.
HE	55	X	300	mm.	2.0	Pcs./Hole.
Booster		X		mm.		Pcs.

Electric

IED	No. 0	0	No. 6	0	Pcs.
MSD	No. 1	2	No. 7	6	Pcs.
	No. 2	0	No. 8	0	Pcs.
	No. 3	4	No. 9	7	Pcs.
	No. 4	0	No. 10	0	Pcs.
	No. 5	6	No. ...		Pcs.

Non-electric

Ez-Det	/	ms.		Pcs.
Thank line		ms.		Pcs.
Down line		ms.		Pcs.
Safety Fuse				Meter.

Total Cap 25 Pcs.

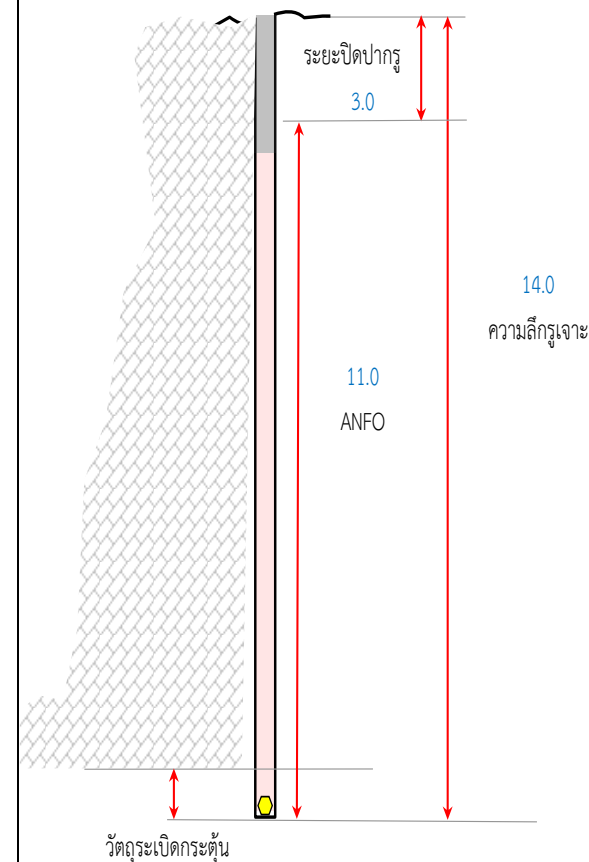



Srilamartsri Co.,Ltd.

บริษัท ศิลามาตรศรี จำกัด

## บันทึกลักษณะหลุมเจาะ

Date : 25 October 2022

### รายละเอียดของการเจาะ

ตำแหน่งหน้างาน	ผา-2	
ขนาดรูเจาะ	3.5	นิ้ว
ความลึกรูเจาะ	14	เมตร
จำนวนรูเจาะ	25	รู
ระยะ Burden	3.0	เมตร
ระยะ Spacing	3.5	เมตร

หลุมที่	ลักษณะหลุมเจาะ
1	หลุมเจาะมีโพรง
2	หลุมเจาะหินมีเนื้อแน่น
3	หลุมเจาะมีน้ำ
4	หลุมเจาะหินมีเนื้อแน่น
5	หลุมเจาะมีน้ำ
6	หลุมเจาะหินมีเนื้อแน่น
7	หลุมเจาะมีน้ำ
8	หลุมเจาะมีน้ำ
9	หลุมเจาะมีโพรง
10	หลุมเจาะมีน้ำ
11	หลุมเจาะมีโพรง
12	หลุมเจาะหินมีเนื้อแน่น
13	หลุมเจาะมีน้ำ
14	หลุมเจาะหินมีเนื้อแน่น

หลุมที่	ลักษณะหลุมเจาะ	หลุมที่	ลักษณะหลุมเจาะ	หลุมที่	ลักษณะหลุมเจาะ
15	หลุมเจาะมีน้ำ	38	-	61	-
16	หลุมเจาะหินมีเนื้อแน่น	39	-	62	-
17	หลุมเจาะมีน้ำ	40	-	63	-
18	หลุมเจาะมีน้ำ	41	-	64	-
19	หลุมเจาะมีโพรง	42	-	65	-
20	หลุมเจาะหินมีเนื้อแน่น	43	-	66	-
21	หลุมเจาะมีน้ำ	44	-	67	-
22	หลุมเจาะหินมีเนื้อแน่น	45	-	68	-
23	หลุมเจาะมีโพรง	46	-	69	-
24	หลุมเจาะมีน้ำ	47	-	70	-
25	หลุมเจาะมีน้ำ	48	-	71	-
26	-	49	-	72	-
27	-	50	-	73	-
28	-	51	-	74	-
29	-	52	-	75	-
30	-	53	-	76	-
31	-	54	-	77	-
32	-	55	-	78	-
33	-	56	-	79	-
34	-	57	-	80	-
35	-	58	-	81	-
36	-	59	-	82	-
37	-	60	-	83	-



Srilamartsri Co.,Ltd.

บริษัท ศิลามาตรศรี จำกัด

Site Name : Srilamartsri Co.,Ltd

Location : Suphan Buri Zone ศิลา-2

The Kind of Rock



Limestone

Machine 4 Position ผา-3

Work รูปทึบ Date : 26 October 2022

Drill hole detail

Number of Holes	26	Holes.
Hole Size	3.5	in.
Bench Height	10	m.
Burden	3.0	m.
Spacing	3.5	m.
Sub drill	0.5	m.
Hole Depth	10.5	m.
Stemming	3.0	m.
High Explosive	39	Pcs.
Density Measurement ANFO	0.85	g/cc.
ANFO ต่อรู	24	kg.
ANFO	625	kg.
	25	Pcs.
Fuel Oil	46	Liter.

Shot Volume

Shot Volume ( BCM. )	2,730.00	cu.m
Shot Volume ( Ton. )	7,098.00	ton.

Powder Factor

Powder Factor ( BCM. )	0.229	kg/bcm.
Powder Factor ( Ton. )	0.089	kg/Ton.

## Detail Cap

Explosive

HE	55	X	300	mm.	39	Pcs.
HE	55	X	300	mm.	1.5	Pcs./Hole.
Booster		X		mm.		Pcs.

Electric

IED	No. 0	0	No. 6	0	Pcs.
MSD	No. 1	0	No. 7	4	Pcs.
	No. 2	0	No. 8	4	Pcs.
	No. 3	4	No. 9	4	Pcs.
	No. 4	2	No. 10	4	Pcs.
	No. 5	4	No. ...		Pcs.

Non-electric

Ez-Det	/	ms.		Pcs.
Thank line		ms.		Pcs.
Down line		ms.		Pcs.
Safety Fuse				Meter.

Total Cap 26 Pcs.

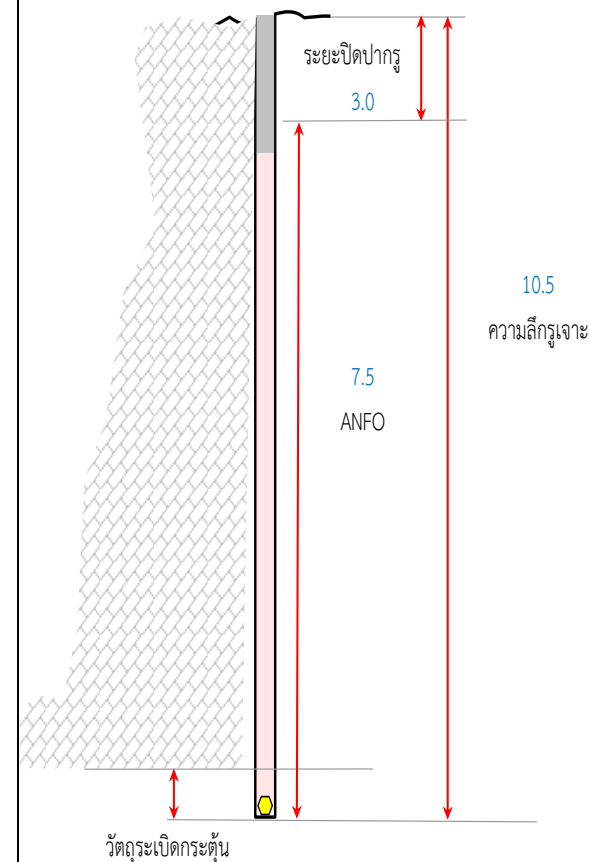



Srilamartsri Co.,Ltd.

บริษัท ศิลามาตรศรี จำกัด

### บันทึกลักษณะหลุมเจาะ

Date : 26 October 2022

#### รายละเอียดของการเจาะ

ตำแหน่งหน้างาน	ผา-3	
ขนาดรูเจาะ	3.5	นิ้ว
ความลึกรูเจาะ	10.5	เมตร
จำนวนรูเจาะ	26	รู
ระยะ Burden	3.0	เมตร
ระยะ Spacing	3.5	เมตร

หลุมที่	ลักษณะหลุมเจาะ
1	หลุมเจาะมีน้ำ
2	หลุมเจาะมีโพรง
3	หลุมเจาะมีน้ำ
4	หลุมเจาะหินมีเนื้อแน่น
5	หลุมเจาะมีโพรง
6	หลุมเจาะหินมีเนื้อแน่น
7	หลุมเจาะมีน้ำ
8	หลุมเจาะมีโพรง
9	หลุมเจาะมีน้ำ
10	หลุมเจาะหินมีเนื้อแน่น
11	หลุมเจาะหินมีเนื้อแน่น
12	หลุมเจาะมีโพรง
13	หลุมเจาะมีโพรง
14	หลุมเจาะมีน้ำ

หลุมที่	ลักษณะหลุมเจาะ	หลุมที่	ลักษณะหลุมเจาะ	หลุมที่	ลักษณะหลุมเจาะ
15	หลุมเจาะมีน้ำ	38	-	61	-
16	หลุมเจาะมีน้ำ	39	-	62	-
17	หลุมเจาะมีโพรง	40	-	63	-
18	หลุมเจาะมีน้ำ	41	-	64	-
19	หลุมเจาะมีโพรง	42	-	65	-
20	หลุมเจาะมีโพรง	43	-	66	-
21	หลุมเจาะหินมีเนื้อแน่น	44	-	67	-
22	หลุมเจาะมีโพรง	45	-	68	-
23	หลุมเจาะหินมีเนื้อแน่น	46	-	69	-
24	หลุมเจาะมีโพรง	47	-	70	-
25	หลุมเจาะมีโพรง	48	-	71	-
26	หลุมเจาะหินมีเนื้อแน่น	49	-	72	-
27	-	50	-	73	-
28	-	51	-	74	-
29	-	52	-	75	-
30	-	53	-	76	-
31	-	54	-	77	-
32	-	55	-	78	-
33	-	56	-	79	-
34	-	57	-	80	-
35	-	58	-	81	-
36	-	59	-	82	-
37	-	60	-	83	-



Srilamartsri Co.,Ltd.

บริษัท ศิลามาตรศรี จำกัด

Site Name : Srilamartsri Co.,Ltd

Location : Suphan Buri Zone ศิลา-2

The Kind of Rock



Limestone

Machine 3 Position ผา-1

Work รูปทึบ Date : 27 October 2022

Drill hole detail

Number of Holes	23	Holes.
Hole Size	3.5	in.
Bench Height	13	m.
Burden	3.0	m.
Spacing	3.5	m.
Sub drill	1.0	m.
Hole Depth	14	m.
Stemming	3.0	m.
High Explosive	44	Pcs.
Density Measurement ANFO	0.85	g/cc.
ANFO ต่อรู	36	kg.
ANFO	825	kg.
	33	Pcs.
Fuel Oil	61	Liter.

Shot Volume

Shot Volume ( BCM. )	3,139.50	cu.m
Shot Volume ( Ton. )	8,162.70	ton.

Powder Factor

Powder Factor ( BCM. )	0.263	kg/bcm.
Powder Factor ( Ton. )	0.102	kg./Ton.

Detail CapExplosive

HE	55	X	300	mm.	44	Pcs.
HE	55	X	300	mm.	1.9	Pcs./Hole.
Booster		X		mm.		Pcs.

Electric

IED	No. 0	0	No. 6	3	Pcs.
MSD	No. 1	0	No. 7	5	Pcs.
	No. 2	0	No. 8	4	Pcs.
	No. 3	0	No. 9	4	Pcs.
	No. 4	0	No.10	3	Pcs.
	No. 5	4	No. ...		Pcs.

Non-electric

Ez-Det	/	ms.		Pcs.
Thank line		ms.		Pcs.
Down line		ms.		Pcs.
Safety Fuse				Meter.

Total Cap 23 Pcs.

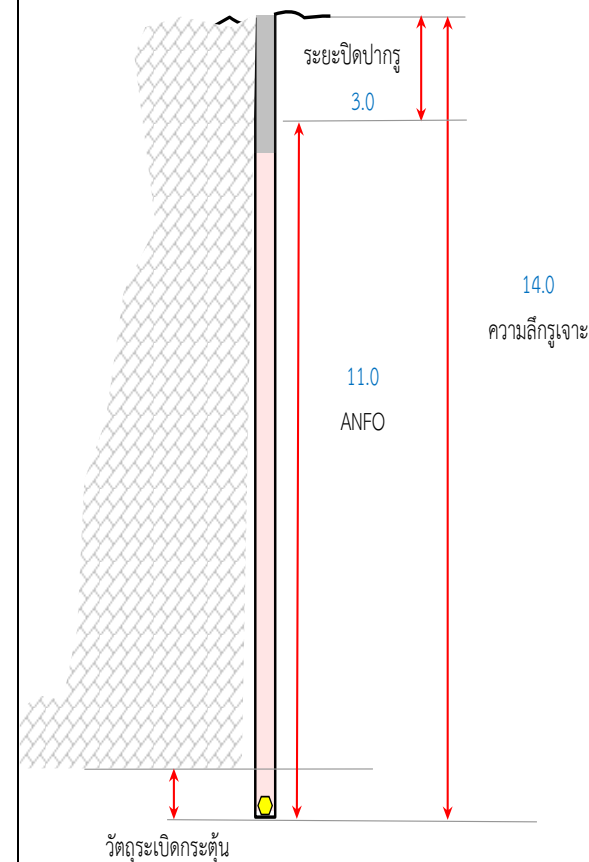



Srilamartsri Co.,Ltd.

บริษัท ศิลามาตรศรี จำกัด

## บันทึกลักษณะหลุมเจาะ

Date : 27 October 2022

### รายละเอียดของการเจาะ

ตำแหน่งหน้างาน	ผา-1	
ขนาดรูเจาะ	3.5	นิ้ว
ความลึกรูเจาะ	14	เมตร
จำนวนรูเจาะ	23	รู
ระยะ Burden	3.0	เมตร
ระยะ Spacing	3.5	เมตร

หลุมที่	ลักษณะหลุมเจาะ
1	หลุมเจาะมีโพรง
2	หลุมเจาะมีน้ำ
3	หลุมเจาะมีโพรง
4	หลุมเจาะหินมีเนื้อแน่น
5	หลุมเจาะมีน้ำ
6	หลุมเจาะมีโพรง
7	หลุมเจาะมีน้ำ
8	หลุมเจาะหินมีเนื้อแน่น
9	หลุมเจาะหินมีเนื้อแน่น
10	หลุมเจาะมีโพรง
11	หลุมเจาะหินมีเนื้อแน่น
12	หลุมเจาะหินมีเนื้อแน่น
13	หลุมเจาะมีโพรง
14	หลุมเจาะมีโพรง

หลุมที่	ลักษณะหลุมเจาะ	หลุมที่	ลักษณะหลุมเจาะ	หลุมที่	ลักษณะหลุมเจาะ
15	หลุมเจาะมีโพรง	38	-	61	-
16	หลุมเจาะมีน้ำ	39	-	62	-
17	หลุมเจาะหินมีเนื้อแน่น	40	-	63	-
18	หลุมเจาะหินมีเนื้อแน่น	41	-	64	-
19	หลุมเจาะมีน้ำ	42	-	65	-
20	หลุมเจาะมีน้ำ	43	-	66	-
21	หลุมเจาะมีน้ำ	44	-	67	-
22	หลุมเจาะมีน้ำ	45	-	68	-
23	หลุมเจาะหินมีเนื้อแน่น	46	-	69	-
24	-	47	-	70	-
25	-	48	-	71	-
26	-	49	-	72	-
27	-	50	-	73	-
28	-	51	-	74	-
29	-	52	-	75	-
30	-	53	-	76	-
31	-	54	-	77	-
32	-	55	-	78	-
33	-	56	-	79	-
34	-	57	-	80	-
35	-	58	-	81	-
36	-	59	-	82	-
37	-	60	-	83	-



Srilamartsri Co.,Ltd.

บริษัท ศิลามาตรศรี จำกัด

Site Name : Srilamartsri Co.,Ltd

Location : Suphan Buri

Zone ศิลา-2

The Kind of Rock



Limestone

Machine 5

Position ผา-1-บ่อ

Work รูปทึ

Date : 28 October 2022

Drill hole detail

Number of Holes	29	Holes.
Hole Size	3.5	in.
Bench Height	10	m.
Burden	3.0	m.
Spacing	3.5	m.
Sub drill	0.5	m.
Hole Depth	10.5	m.
Stemming	3.0	m.
High Explosive	40	Pcs.
Density Measurement ANFO	0.85	g/cc.
ANFO ต่อรู	19	kg.
ANFO	550	kg.
	22	Pcs.
Fuel Oil	40	Liter.

Shot Volume

Shot Volume ( BCM. )	3,045.00	cu.m
Shot Volume ( Ton. )	7,917.00	ton.

Powder Factor

Powder Factor ( BCM. )	0.181	kg/bcm.
Powder Factor ( Ton. )	0.070	kg./Ton.

Detail CapExplosive

HE	55	X	300	mm.	40	Pcs.
HE	55	X	300	mm.	1.4	Pcs./Hole.
Booster		X		mm.		Pcs.

Electric

IED	No. 0	0	No. 6	3	Pcs.
MSD	No. 1	0	No. 7	3	Pcs.
	No. 2	3	No. 8	3	Pcs.
	No. 3	4	No. 9	3	Pcs.
	No. 4	5	No. 10	3	Pcs.
	No. 5	3	No. ...		Pcs.

Non-electric

Ez-Det	/	ms.		Pcs.
Thank line		ms.		Pcs.
Down line		ms.		Pcs.
Safety Fuse				Meter.

Total Cap 30 Pcs.

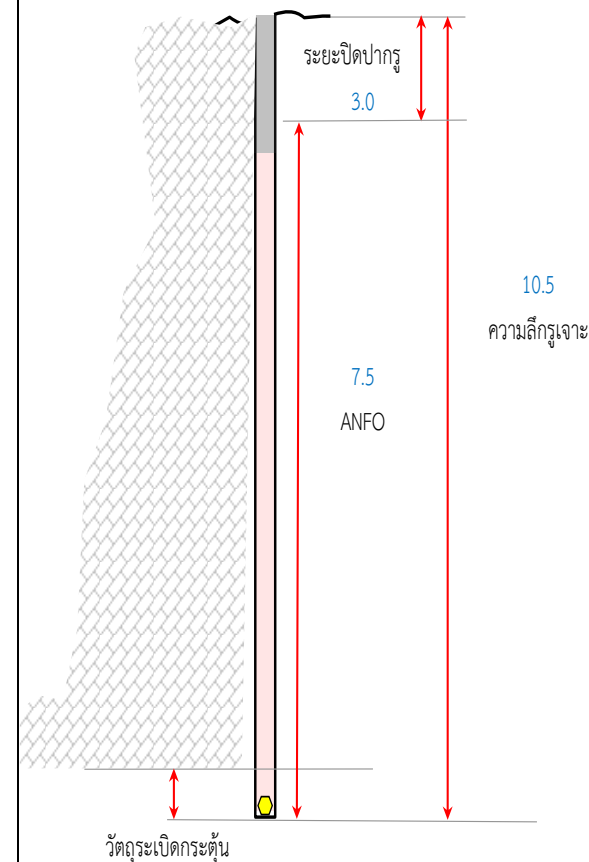





Srilamartsri Co.,Ltd.

บริษัท ศิลามาตรศรี จำกัด

## บันทึกลักษณะหลุมเจาะ

Date : 28 October 2022

### รายละเอียดของการเจาะ

ตำแหน่งหน้างาน	ผา-1-บ่อ	
ขนาดรูเจาะ	3.5	นิ้ว
ความลึกรูเจาะ	10.5	เมตร
จำนวนรูเจาะ	29	รู
ระยะ Burden	3.0	เมตร
ระยะ Spacing	3.5	เมตร

หลุมที่	ลักษณะหลุมเจาะ
1	หลุมเจาะมีโพรง
2	หลุมเจาะมีโพรง
3	หลุมเจาะหินมีเนื้อแน่น
4	หลุมเจาะหินมีเนื้อแน่น
5	หลุมเจาะมีโพรง
6	หลุมเจาะมีโพรง
7	หลุมเจาะมีโพรง
8	หลุมเจาะหินมีเนื้อแน่น
9	หลุมเจาะมีน้ำ
10	หลุมเจาะหินมีเนื้อแน่น
11	หลุมเจาะมีโพรง
12	หลุมเจาะหินมีเนื้อแน่น
13	หลุมเจาะหินมีเนื้อแน่น
14	หลุมเจาะมีน้ำ

หลุมที่	ลักษณะหลุมเจาะ	หลุมที่	ลักษณะหลุมเจาะ	หลุมที่	ลักษณะหลุมเจาะ
15	หลุมเจาะมีน้ำ	38	-	61	-
16	หลุมเจาะมีน้ำ	39	-	62	-
17	หลุมเจาะมีน้ำ	40	-	63	-
18	หลุมเจาะมีน้ำ	41	-	64	-
19	หลุมเจาะหินมีเนื้อแน่น	42	-	65	-
20	หลุมเจาะมีโพรง	43	-	66	-
21	หลุมเจาะมีน้ำ	44	-	67	-
22	หลุมเจาะมีน้ำ	45	-	68	-
23	หลุมเจาะมีโพรง	46	-	69	-
24	หลุมเจาะมีน้ำ	47	-	70	-
25	หลุมเจาะมีน้ำ	48	-	71	-
26	หลุมเจาะมีโพรง	49	-	72	-
27	หลุมเจาะมีโพรง	50	-	73	-
28	หลุมเจาะหินมีเนื้อแน่น	51	-	74	-
29	หลุมเจาะมีน้ำ	52	-	75	-
30	-	53	-	76	-
31	-	54	-	77	-
32	-	55	-	78	-
33	-	56	-	79	-
34	-	57	-	80	-
35	-	58	-	81	-
36	-	59	-	82	-
37	-	60	-	83	-



Srilamartsri Co.,Ltd.

บริษัท ศิลามาตรศรี จำกัด

Site Name : Srilamartsri Co.,Ltd

Location : Suphan Buri

Zone ศิลา-2

The Kind of Rock



Limestone

Machine 5

Position ผา-1-บ่อ

Work รูปกติ

Date : 29 October 2022

Drill hole detail

Number of Holes 25 Holes.

Hole Size 3.5 in.

Bench Height 9 m.

Burden 3.0 m.

Spacing 3.5 m.

Sub drill 0.9 m.

Hole Depth 9.9 m.

Stemming 3.0 m.

High Explosive 28 Pcs.

Density Measurement ANFO 0.85 g/cc.

ANFO ต่อรู 16 kg.

ANFO 400 kg.

16 Pcs.

Fuel Oil 29 Liter.

Shot Volume

Shot Volume ( BCM. ) 2,362.50 cu.m

Shot Volume ( Ton. ) 6,142.50 ton.

Powder Factor

Powder Factor ( BCM. ) 0.169 kg/bcm.

Powder Factor ( Ton. ) 0.066 kg/Ton.

Detail CapExplosive

HE 55 X 300 mm. 28 Pcs.

HE 55 X 300 mm. 1.1 Pcs./Hole.

Booster X mm. Pcs.

Electric

IED No. 0 0 No. 6 2 Pcs.

MSD No. 1 7 No. 7 2 Pcs.

No. 2 4 No. 8 2 Pcs.

No. 3 3 No. 9 0 Pcs.

No. 4 2 No. 10 0 Pcs.

No. 5 3 No. ... Pcs.

Non-electric

Ez-Det / ms. Pcs.

Thank line ms. Pcs.

Down line ms. Pcs.

Safety Fuse Meter.

Total Cap 25 Pcs.

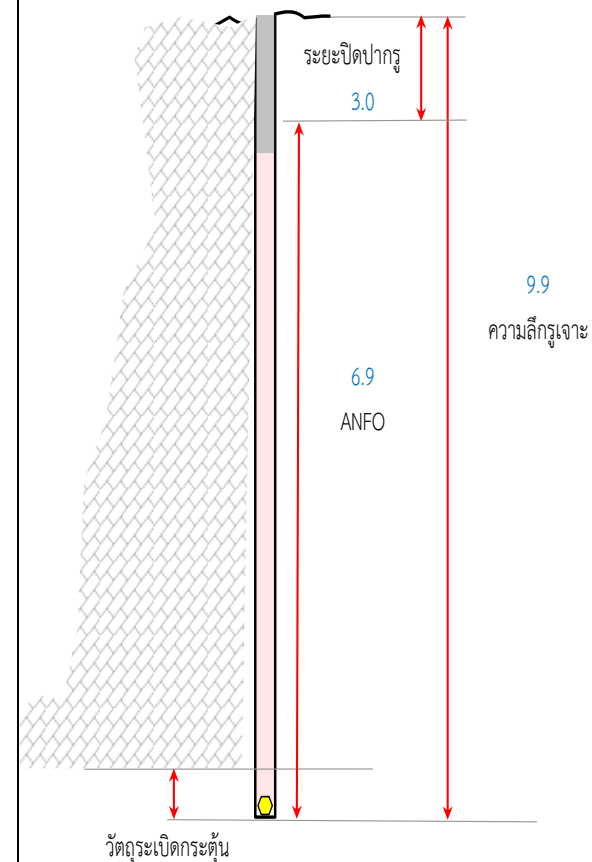



Srilamartsri Co.,Ltd.

บริษัท ศิลามาตรศรี จำกัด

### บันทึกลักษณะหลุมเจาะ

Date : 29 October 2022

#### รายละเอียดของการเจาะ

ตำแหน่งหน้างาน	ผา-1-บ่อ	
ขนาดรูเจาะ	3.5	นิ้ว
ความลึกรูเจาะ	9.9	เมตร
จำนวนรูเจาะ	25	รู
ระยะ Burden	3.0	เมตร
ระยะ Spacing	3.5	เมตร

หลุมที่	ลักษณะหลุมเจาะ
1	หลุมเจาะมีโพรง
2	หลุมเจาะมีโพรง
3	หลุมเจาะหินมีเนื้อแน่น
4	หลุมเจาะมีโพรง
5	หลุมเจาะมีโพรง
6	หลุมเจาะหินมีเนื้อแน่น
7	หลุมเจาะมีโพรง
8	หลุมเจาะมีโพรง
9	หลุมเจาะมีโพรง
10	หลุมเจาะมีโพรง
11	หลุมเจาะหินมีเนื้อแน่น
12	หลุมเจาะมีโพรง
13	หลุมเจาะมีโพรง
14	หลุมเจาะมีโพรง

หลุมที่	ลักษณะหลุมเจาะ	หลุมที่	ลักษณะหลุมเจาะ	หลุมที่	ลักษณะหลุมเจาะ
15	หลุมเจาะมีโพรง	38	-	61	-
16	หลุมเจาะมีน้ำ	39	-	62	-
17	หลุมเจาะมีโพรง	40	-	63	-
18	หลุมเจาะมีโพรง	41	-	64	-
19	หลุมเจาะหินมีเนื้อแน่น	42	-	65	-
20	หลุมเจาะมีโพรง	43	-	66	-
21	หลุมเจาะมีน้ำ	44	-	67	-
22	หลุมเจาะมีโพรง	45	-	68	-
23	หลุมเจาะหินมีเนื้อแน่น	46	-	69	-
24	หลุมเจาะมีน้ำ	47	-	70	-
25	หลุมเจาะมีโพรง	48	-	71	-
26	-	49	-	72	-
27	-	50	-	73	-
28	-	51	-	74	-
29	-	52	-	75	-
30	-	53	-	76	-
31	-	54	-	77	-
32	-	55	-	78	-
33	-	56	-	79	-
34	-	57	-	80	-
35	-	58	-	81	-
36	-	59	-	82	-
37	-	60	-	83	-



Srilamartsri Co.,Ltd.

บริษัท ศิลามาตรศรี จำกัด

Site Name : Srilamartsri Co.,Ltd

Location : Suphan Buri Zone ศิลา-2

The Kind of Rock



Limestone

Machine 4,5 Position ผา-3

Work รูปทึบ Date : 31 October 2022

Drill hole detail

Number of Holes	29	Holes.
Hole Size	3.5	in.
Bench Height	10	m.
Burden	3.0	m.
Spacing	3.5	m.
Sub drill	0.5	m.
Hole Depth	10.5	m.
Stemming	3.0	m.
High Explosive	44	Pcs.
Density Measurement ANFO	0.85	g/cc.
ANFO ต่อรู	28	kg.
ANFO	825	kg.
	33	Pcs.
Fuel Oil	61	Liter.

Shot Volume

Shot Volume ( BCM. )	3,045.00	cu.m
Shot Volume ( Ton. )	7,917.00	ton.

Powder Factor

Powder Factor ( BCM. )	0.271	kg/bcm.
Powder Factor ( Ton. )	0.105	kg./Ton.

Detail CapExplosive

HE	55	X	300	mm.	44	Pcs.
HE	55	X	300	mm.	1.5	Pcs./Hole.
Booster		X		mm.		Pcs.

Electric

IED	No. 0	0	No. 6	3	Pcs.
MSD	No. 1	0	No. 7	7	Pcs.
	No. 2	0	No. 8	7	Pcs.
	No. 3	0	No. 9	6	Pcs.
	No. 4	0	No.10	6	Pcs.
	No. 5	0	No. ...		Pcs.

Non-electric

Ez-Det	/	ms.		Pcs.
Thank line		ms.		Pcs.
Down line		ms.		Pcs.
Safety Fuse				Meter.

Total Cap 29 Pcs.

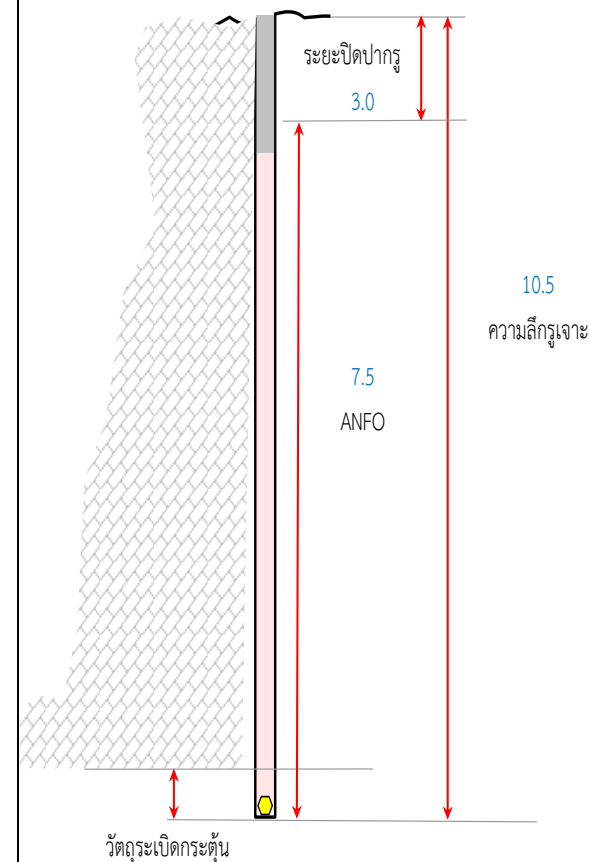



Srilamartsri Co.,Ltd.

บริษัท ศิลามาตรศรี จำกัด

## บันทึกลักษณะหลุมเจาะ

Date : 31 October 2022

### รายละเอียดของการเจาะ

ตำแหน่งหน้างาน	ผา-3	
ขนาดรูเจาะ	3.5	นิ้ว
ความลึกรูเจาะ	10.5	เมตร
จำนวนรูเจาะ	29	รู
ระยะ Burden	3.0	เมตร
ระยะ Spacing	3.5	เมตร

หลุมที่	ลักษณะหลุมเจาะ
1	หลุมเจาะมีโพรง
2	หลุมเจาะมีน้ำ
3	หลุมเจาะมีน้ำ
4	หลุมเจาะมีโพรง
5	หลุมเจาะมีน้ำ
6	หลุมเจาะมีโพรง
7	หลุมเจาะมีโพรง
8	หลุมเจาะมีน้ำ
9	หลุมเจาะหินมีเนื้อแน่น
10	หลุมเจาะมีน้ำ
11	หลุมเจาะมีน้ำ
12	หลุมเจาะหินมีเนื้อแน่น
13	หลุมเจาะหินมีเนื้อแน่น
14	หลุมเจาะหินมีเนื้อแน่น

หลุมที่	ลักษณะหลุมเจาะ	หลุมที่	ลักษณะหลุมเจาะ	หลุมที่	ลักษณะหลุมเจาะ
15	หลุมเจาะมีโพรง	38	-	61	-
16	หลุมเจาะมีน้ำ	39	-	62	-
17	หลุมเจาะมีโพรง	40	-	63	-
18	หลุมเจาะหินมีเนื้อแน่น	41	-	64	-
19	หลุมเจาะมีน้ำ	42	-	65	-
20	หลุมเจาะมีน้ำ	43	-	66	-
21	หลุมเจาะหินมีเนื้อแน่น	44	-	67	-
22	หลุมเจาะมีโพรง	45	-	68	-
23	หลุมเจาะมีโพรง	46	-	69	-
24	หลุมเจาะหินมีเนื้อแน่น	47	-	70	-
25	หลุมเจาะมีน้ำ	48	-	71	-
26	หลุมเจาะมีน้ำ	49	-	72	-
27	หลุมเจาะมีน้ำ	50	-	73	-
28	หลุมเจาะมีน้ำ	51	-	74	-
29	หลุมเจาะมีน้ำ	52	-	75	-
30	-	53	-	76	-
31	-	54	-	77	-
32	-	55	-	78	-
33	-	56	-	79	-
34	-	57	-	80	-
35	-	58	-	81	-
36	-	59	-	82	-
37	-	60	-	83	-



Srilamartsri Co.,Ltd.

บริษัท ศิลามาตรศรี จำกัด

Site Name : Srilamartsri Co.,Ltd

Location : Suphan Buri Zone ศิลา-2

The Kind of Rock



Limestone

Machine 3 Position ผา-1

Work รูปทึบ Date : 1 November 2022

Drill hole detail

Number of Holes	23	Holes.
Hole Size	3.5	in.
Bench Height	13	m.
Burden	3.0	m.
Spacing	3.5	m.
Sub drill	1.0	m.
Hole Depth	14	m.
Stemming	3.0	m.
High Explosive	46	Pcs.
Density Measurement ANFO	0.85	g/cc.
ANFO ต่อรู	50	kg.
ANFO	1150	kg.
	46	Pcs.
Fuel Oil	85	Liter.

Shot Volume

Shot Volume ( BCM. )	3,139.50	cu.m
Shot Volume ( Ton. )	8,162.70	ton.

Powder Factor

Powder Factor ( BCM. )	0.366	kg/bcm.
Powder Factor ( Ton. )	0.141	kg./Ton.

## Detail Cap

Explosive

HE	55	X	300	mm.	46	Pcs.
HE	55	X	300	mm.	2.0	Pcs./Hole.
Booster		X		mm.		Pcs.

Electric

IED	No. 0	0	No. 6	2	Pcs.
MSD	No. 1	3	No. 7	2	Pcs.
	No. 2	3	No. 8	2	Pcs.
	No. 3	2	No. 9	2	Pcs.
	No. 4	2	No.10	2	Pcs.
	No. 5	3	No. ...		Pcs.

Non-electric

Ez-Det	/	ms.		Pcs.
Thank line		ms.		Pcs.
Down line		ms.		Pcs.
Safety Fuse				Meter.

Total Cap 23 Pcs.

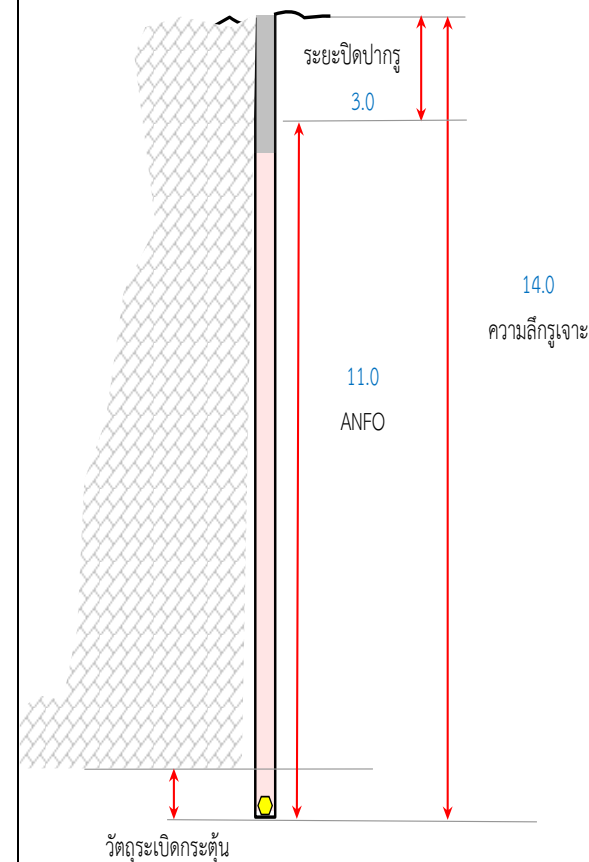



Srilamartsri Co.,Ltd.

บริษัท ศิลามาตรศรี จำกัด

### บันทึกลักษณะหลุมเจาะ

Date : 1 November 2022

#### รายละเอียดของการเจาะ

ตำแหน่งหน้างาน	ผา-1	
ขนาดรูเจาะ	3.5	นิ้ว
ความลึกรูเจาะ	14	เมตร
จำนวนรูเจาะ	23	รู
ระยะ Burden	3.0	เมตร
ระยะ Spacing	3.5	เมตร

หลุมที่	ลักษณะหลุมเจาะ
1	หลุมเจาะหินมีเนื้อแน่น
2	หลุมเจาะหินมีเนื้อแน่น
3	หลุมเจาะมีน้ำ
4	หลุมเจาะมีโพรง
5	หลุมเจาะหินมีเนื้อแน่น
6	หลุมเจาะมีโพรง
7	หลุมเจาะมีโพรง
8	หลุมเจาะมีโพรง
9	หลุมเจาะหินมีเนื้อแน่น
10	หลุมเจาะหินมีเนื้อแน่น
11	หลุมเจาะมีโพรง
12	หลุมเจาะมีโพรง
13	หลุมเจาะมีโพรง
14	หลุมเจาะหินมีเนื้อแน่น

หลุมที่	ลักษณะหลุมเจาะ	หลุมที่	ลักษณะหลุมเจาะ	หลุมที่	ลักษณะหลุมเจาะ
15	หลุมเจาะมีน้ำ	38	-	61	-
16	หลุมเจาะมีโพรง	39	-	62	-
17	หลุมเจาะหินมีเนื้อแน่น	40	-	63	-
18	หลุมเจาะมีโพรง	41	-	64	-
19	หลุมเจาะหินมีเนื้อแน่น	42	-	65	-
20	หลุมเจาะหินมีเนื้อแน่น	43	-	66	-
21	หลุมเจาะมีน้ำ	44	-	67	-
22	หลุมเจาะมีโพรง	45	-	68	-
23	หลุมเจาะมีน้ำ	46	-	69	-
24	-	47	-	70	-
25	-	48	-	71	-
26	-	49	-	72	-
27	-	50	-	73	-
28	-	51	-	74	-
29	-	52	-	75	-
30	-	53	-	76	-
31	-	54	-	77	-
32	-	55	-	78	-
33	-	56	-	79	-
34	-	57	-	80	-
35	-	58	-	81	-
36	-	59	-	82	-
37	-	60	-	83	-



Srilamartsri Co.,Ltd.

บริษัท ศิลามาตรศรี จำกัด

Site Name : Srilamartsri Co.,Ltd

Location : Suphan Buri Zone ศิลา-2

The Kind of Rock



Limestone

Machine 3 Position ผา-1

Work รูปทึบ Date : 2 November 2022

Drill hole detail

Number of Holes 17 Holes.

Hole Size 3.5 in.

Bench Height 13 m.

Burden 3.0 m.

Spacing 3.5 m.

Sub drill 1.0 m.

Hole Depth 14 m.

Stemming 3.0 m.

High Explosive 34 Pcs.

Density Measurement ANFO 0.85 g/cc.

ANFO ต่อรู 37 kg.

ANFO 625 kg.

25 Pcs.

Fuel Oil 46 Liter.

Shot Volume

Shot Volume ( BCM. ) 2,320.50 cu.m

Shot Volume ( Ton. ) 6,033.30 ton.

Powder Factor

Powder Factor ( BCM. ) 0.269 kg/bcm.

Powder Factor ( Ton. ) 0.104 kg/Ton.

Detail CapExplosive

HE 55 X 300 mm. 34 Pcs.

HE 55 X 300 mm. 2.0 Pcs./Hole.

Booster X mm. Pcs.

Electric

IED No. 0 0 No. 6 0 Pcs.

MSD No. 1 5 No. 7 4 Pcs.

No. 2 0 No. 8 0 Pcs.

No. 3 4 No. 9 4 Pcs.

No. 4 0 No.10 0 Pcs.

No. 5 0 No. ... Pcs.

Non-electric

Ez-Det / ms. Pcs.

Thank line ms. Pcs.

Down line ms. Pcs.

Safety Fuse Meter.

Total Cap 17 Pcs.

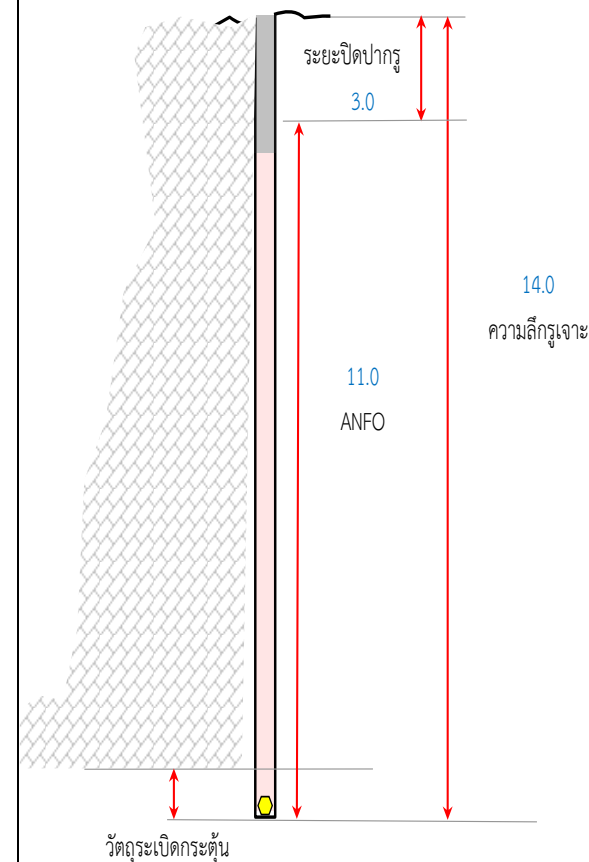





Srilamartsri Co.,Ltd.

บริษัท ศิลามาตรศรี จำกัด

บันทึกลักษณะหลุมเจาะ

Date : 2 November 2022

รายละเอียดของการเจาะ

ตำแหน่งหน้างาน	ผา-1	
ขนาดรูเจาะ	3.5	นิ้ว
ความลึกรูเจาะ	14	เมตร
จำนวนรูเจาะ	17	รู
ระยะ Burden	3.0	เมตร
ระยะ Spacing	3.5	เมตร

หลุมที่	ลักษณะหลุมเจาะ
1	หลุมเจาะมีน้ำ
2	หลุมเจาะมีโพรง
3	หลุมเจาะมีโพรง
4	หลุมเจาะมีโพรง
5	หลุมเจาะมีน้ำ
6	หลุมเจาะมีโพรง
7	หลุมเจาะมีโพรง
8	หลุมเจาะมีโพรง
9	หลุมเจาะมีโพรง
10	หลุมเจาะมีโพรง
11	หลุมเจาะมีน้ำ
12	หลุมเจาะมีโพรง
13	หลุมเจาะหินมีเนื้อแน่น
14	หลุมเจาะหินมีเนื้อแน่น

หลุมที่	ลักษณะหลุมเจาะ	หลุมที่	ลักษณะหลุมเจาะ	หลุมที่	ลักษณะหลุมเจาะ
15	หลุมเจาะมีน้ำ	38	-	61	-
16	หลุมเจาะมีโพรง	39	-	62	-
17	หลุมเจาะมีน้ำ	40	-	63	-
18	-	41	-	64	-
19	-	42	-	65	-
20	-	43	-	66	-
21	-	44	-	67	-
22	-	45	-	68	-
23	-	46	-	69	-
24	-	47	-	70	-
25	-	48	-	71	-
26	-	49	-	72	-
27	-	50	-	73	-
28	-	51	-	74	-
29	-	52	-	75	-
30	-	53	-	76	-
31	-	54	-	77	-
32	-	55	-	78	-
33	-	56	-	79	-
34	-	57	-	80	-
35	-	58	-	81	-
36	-	59	-	82	-
37	-	60	-	83	-



Srilamartsri Co.,Ltd.

บริษัท ศิลามาตรศรี จำกัด

Site Name : Srilamartsri Co.,Ltd

Location : Suphan Buri Zone ศิลา-2

The Kind of Rock



Limestone

Machine 5 Position ผา-1-บ่อ

Work รูปทึบ Date : 3 November 2022

Drill hole detail

Number of Holes	21	Holes.
Hole Size	3.5	in.
Bench Height	10	m.
Burden	3.0	m.
Spacing	3.5	m.
Sub drill	0.5	m.
Hole Depth	10.5	m.
Stemming	3.0	m.
High Explosive	32	Pcs.
Density Measurement ANFO	0.85	g/cc.
ANFO ต่อรู	31	kg.
ANFO	650	kg.
	26	Pcs.
Fuel Oil	48	Liter.

Shot Volume

Shot Volume ( BCM. )	2,205.00	cu.m
Shot Volume ( Ton. )	5,733.00	ton.

Powder Factor

Powder Factor ( BCM. )	0.295	kg/bcm.
Powder Factor ( Ton. )	0.114	kg/Ton.

Detail CapExplosive

HE	55	X	300	mm.	32	Pcs.
HE	55	X	300	mm.	1.5	Pcs./Hole.
Booster		X		mm.		Pcs.

Electric

IED	No. 0	0	No. 6	4	Pcs.
MSD	No. 1	0	No. 7	4	Pcs.
	No. 2	0	No. 8	5	Pcs.
	No. 3	0	No. 9	5	Pcs.
	No. 4	0	No.10	4	Pcs.
	No. 5	0	No. ...		Pcs.

Non-electric

Ez-Det	/	ms.		Pcs.
Thank line		ms.		Pcs.
Down line		ms.		Pcs.
Safety Fuse				Meter.

Total Cap 22 Pcs.

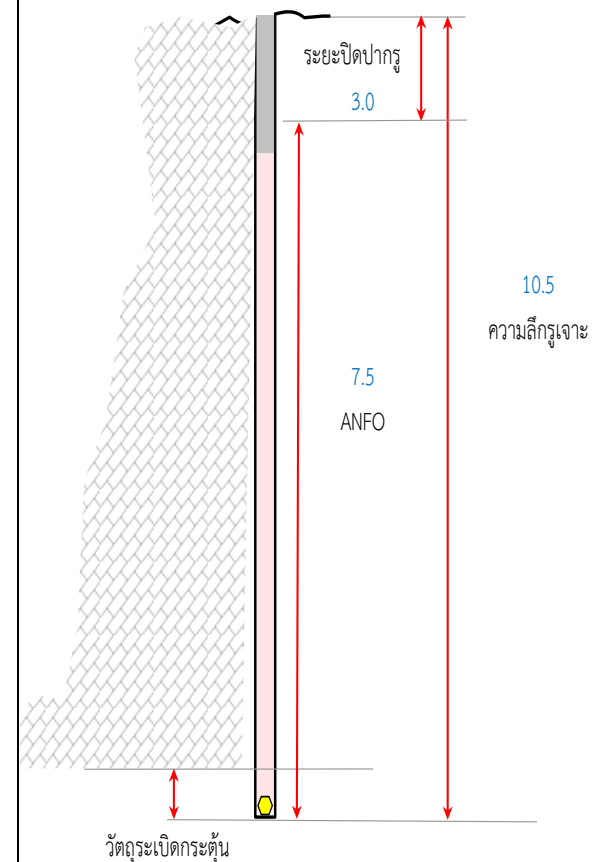



Srilamartsri Co.,Ltd.

บริษัท ศิลามาตรศรี จำกัด

## บันทึกลักษณะหลุมเจาะ

Date : 3 November 2022

### รายละเอียดของการเจาะ

ตำแหน่งหน้างาน	ผา-1-บ่อ	
ขนาดรูเจาะ	3.5	นิ้ว
ความลึกรูเจาะ	10.5	เมตร
จำนวนรูเจาะ	21	รู
ระยะ Burden	3.0	เมตร
ระยะ Spacing	3.5	เมตร

หลุมที่	ลักษณะหลุมเจาะ
1	หลุมเจาะหินมีเนื้อแน่น
2	หลุมเจาะหินมีเนื้อแน่น
3	หลุมเจาะมีโพรง
4	หลุมเจาะหินมีเนื้อแน่น
5	หลุมเจาะมีโพรง
6	หลุมเจาะหินมีเนื้อแน่น
7	หลุมเจาะมีน้ำ
8	หลุมเจาะหินมีเนื้อแน่น
9	หลุมเจาะมีน้ำ
10	หลุมเจาะมีน้ำ
11	หลุมเจาะมีโพรง
12	หลุมเจาะมีน้ำ
13	หลุมเจาะหินมีเนื้อแน่น
14	หลุมเจาะมีโพรง

หลุมที่	ลักษณะหลุมเจาะ	หลุมที่	ลักษณะหลุมเจาะ	หลุมที่	ลักษณะหลุมเจาะ
15	หลุมเจาะมีโพรง	38	-	61	-
16	หลุมเจาะมีโพรง	39	-	62	-
17	หลุมเจาะหินมีเนื้อแน่น	40	-	63	-
18	หลุมเจาะมีน้ำ	41	-	64	-
19	หลุมเจาะมีโพรง	42	-	65	-
20	หลุมเจาะหินมีเนื้อแน่น	43	-	66	-
21	หลุมเจาะมีน้ำ	44	-	67	-
22	-	45	-	68	-
23	-	46	-	69	-
24	-	47	-	70	-
25	-	48	-	71	-
26	-	49	-	72	-
27	-	50	-	73	-
28	-	51	-	74	-
29	-	52	-	75	-
30	-	53	-	76	-
31	-	54	-	77	-
32	-	55	-	78	-
33	-	56	-	79	-
34	-	57	-	80	-
35	-	58	-	81	-
36	-	59	-	82	-
37	-	60	-	83	-



Srilamartsri Co.,Ltd.

บริษัท ศิลามาตรศรี จำกัด

Site Name : Srilamartsri Co.,Ltd

Location : Suphan Buri Zone ศิลา-2

The Kind of Rock



Limestone

Machine 5 Position ผา-1

Work รูปทึบ Date : 4 November 2022

Drill hole detail

Number of Holes	18	Holes.
Hole Size	3.5	in.
Bench Height	13	m.
Burden	3.0	m.
Spacing	3.5	m.
Sub drill	1.0	m.
Hole Depth	14	m.
Stemming	3.0	m.
High Explosive	36	Pcs.
Density Measurement ANFO	0.85	g/cc.
ANFO ต่อรู	54	kg.
ANFO	975	kg.
	39	Pcs.
Fuel Oil	72	Liter.

Shot Volume

Shot Volume ( BCM. )	2,457.00	cu.m
Shot Volume ( Ton. )	6,388.20	ton.

Powder Factor

Powder Factor ( BCM. )	0.397	kg/bcm.
Powder Factor ( Ton. )	0.153	kg/Ton.

## Detail Cap

Explosive

HE	55	X	300	mm.	36	Pcs.
HE	55	X	300	mm.	2.0	Pcs./Hole.
Booster		X		mm.		Pcs.

Electric

IED	No. 0	0	No. 6	2	Pcs.
MSD	No. 1	2	No. 7	2	Pcs.
	No. 2	2	No. 8	2	Pcs.
	No. 3	2	No. 9	2	Pcs.
	No. 4	3	No.10	0	Pcs.
	No. 5	1	No. ...		Pcs.

Non-electric

Ez-Det	/	ms.		Pcs.
Thank line		ms.		Pcs.
Down line		ms.		Pcs.
Safety Fuse				Meter.

Total Cap 18 Pcs.

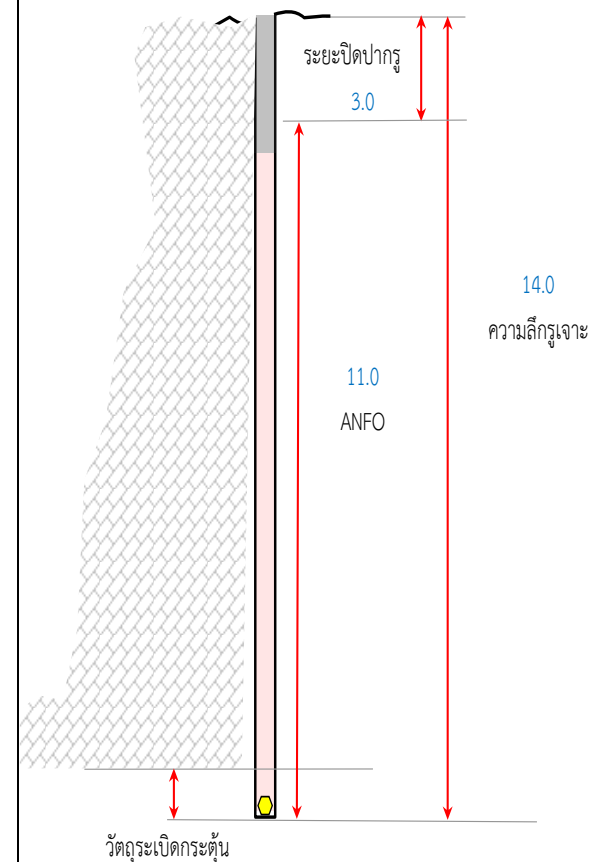



Srilamartsri Co.,Ltd.

บริษัท ศิลามาตรศรี จำกัด

บันทึกลักษณะหลุมเจาะ

Date : 4 November 2022

รายละเอียดของการเจาะ

ตำแหน่งหน้างาน	ผา-1	
ขนาดรูเจาะ	3.5	นิ้ว
ความลึกรูเจาะ	14	เมตร
จำนวนรูเจาะ	18	รู
ระยะ Burden	3.0	เมตร
ระยะ Spacing	3.5	เมตร

หลุมที่	ลักษณะหลุมเจาะ
1	หลุมเจาะมีโพรง
2	หลุมเจาะมีโพรง
3	หลุมเจาะมีโพรง
4	หลุมเจาะหินมีเนื้อแน่น
5	หลุมเจาะหินมีเนื้อแน่น
6	หลุมเจาะหินมีเนื้อแน่น
7	หลุมเจาะมีโพรง
8	หลุมเจาะหินมีเนื้อแน่น
9	หลุมเจาะมีน้ำ
10	หลุมเจาะหินมีเนื้อแน่น
11	หลุมเจาะมีโพรง
12	หลุมเจาะมีน้ำ
13	หลุมเจาะมีโพรง
14	หลุมเจาะมีโพรง

หลุมที่	ลักษณะหลุมเจาะ	หลุมที่	ลักษณะหลุมเจาะ	หลุมที่	ลักษณะหลุมเจาะ
15	หลุมเจาะมีน้ำ	38	-	61	-
16	หลุมเจาะหินมีเนื้อแน่น	39	-	62	-
17	หลุมเจาะมีโพรง	40	-	63	-
18	หลุมเจาะมีโพรง	41	-	64	-
19	-	42	-	65	-
20	-	43	-	66	-
21	-	44	-	67	-
22	-	45	-	68	-
23	-	46	-	69	-
24	-	47	-	70	-
25	-	48	-	71	-
26	-	49	-	72	-
27	-	50	-	73	-
28	-	51	-	74	-
29	-	52	-	75	-
30	-	53	-	76	-
31	-	54	-	77	-
32	-	55	-	78	-
33	-	56	-	79	-
34	-	57	-	80	-
35	-	58	-	81	-
36	-	59	-	82	-
37	-	60	-	83	-



Srilamartsri Co.,Ltd.

บริษัท ศิลามาตรศรี จำกัด

Site Name : Srilamartsri Co.,Ltd

Location : Suphan Buri Zone ศิลา-2

The Kind of Rock



Limestone

Machine 5 Position ผา-1

Work รูปทึบ Date : 5 November 2022

Drill hole detail

Number of Holes	21	Holes.
Hole Size	3.5	in.
Bench Height	13	m.
Burden	3.0	m.
Spacing	3.5	m.
Sub drill	1.0	m.
Hole Depth	14	m.
Stemming	3.0	m.
High Explosive	40	Pcs.
Density Measurement ANFO	0.85	g/cc.
ANFO ต่อรู	50	kg.
ANFO	1050	kg.
	42	Pcs.
Fuel Oil	77	Liter.

Shot Volume

Shot Volume ( BCM. )	2,866.50	cu.m
Shot Volume ( Ton. )	7,452.90	ton.

Powder Factor

Powder Factor ( BCM. )	0.366	kg/bcm.
Powder Factor ( Ton. )	0.141	kg./Ton.

Detail CapExplosive

HE	55	X	300	mm.	40	Pcs.
HE	55	X	300	mm.	1.9	Pcs./Hole.
Booster		X		mm.		Pcs.

Electric

IED	No. 0	0	No. 6	1	Pcs.
MSD	No. 1	1	No. 7	1	Pcs.
	No. 2	3	No. 8	1	Pcs.
	No. 3	4	No. 9	1	Pcs.
	No. 4	3	No.10	3	Pcs.
	No. 5	3	No. ...		Pcs.

Non-electric

Ez-Det	/	ms.		Pcs.
Thank line		ms.		Pcs.
Down line		ms.		Pcs.
Safety Fuse				Meter.

Total Cap 21 Pcs.

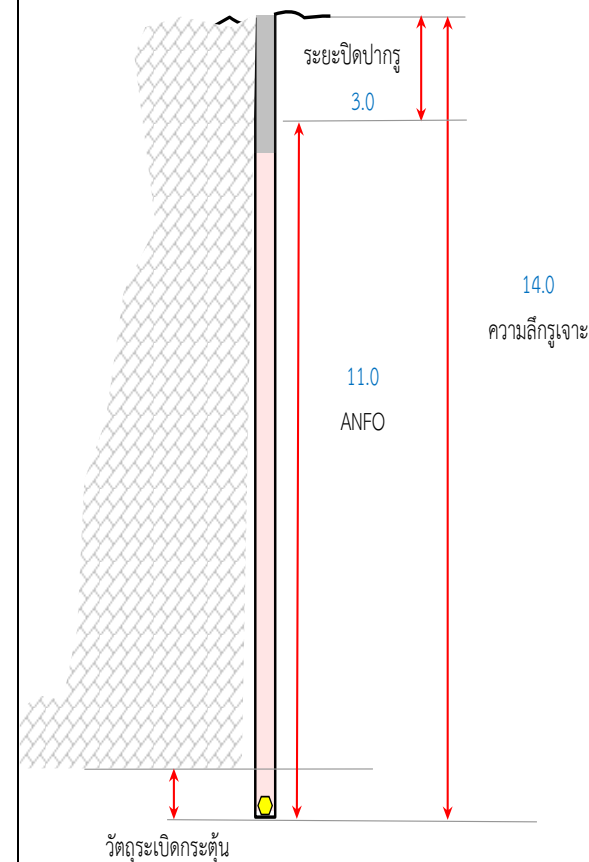



Srilamartsri Co.,Ltd.

บริษัท ศิลามาตรศรี จำกัด

## บันทึกลักษณะหลุมเจาะ

Date : 5 November 2022

### รายละเอียดของการเจาะ

ตำแหน่งหน้างาน	ผา-1	
ขนาดรูเจาะ	3.5	นิ้ว
ความลึกรูเจาะ	14	เมตร
จำนวนรูเจาะ	21	รู
ระยะ Burden	3.0	เมตร
ระยะ Spacing	3.5	เมตร

หลุมที่	ลักษณะหลุมเจาะ
1	หลุมเจาะหินมีเนื้อแน่น
2	หลุมเจาะมีน้ำ
3	หลุมเจาะมีน้ำ
4	หลุมเจาะมีน้ำ
5	หลุมเจาะหินมีเนื้อแน่น
6	หลุมเจาะมีน้ำ
7	หลุมเจาะมีน้ำ
8	หลุมเจาะหินมีเนื้อแน่น
9	หลุมเจาะมีโพรง
10	หลุมเจาะมีน้ำ
11	หลุมเจาะมีน้ำ
12	หลุมเจาะมีโพรง
13	หลุมเจาะมีโพรง
14	หลุมเจาะหินมีเนื้อแน่น

หลุมที่	ลักษณะหลุมเจาะ	หลุมที่	ลักษณะหลุมเจาะ	หลุมที่	ลักษณะหลุมเจาะ
15	หลุมเจาะมีน้ำ	38	-	61	-
16	หลุมเจาะมีโพรง	39	-	62	-
17	หลุมเจาะหินมีเนื้อแน่น	40	-	63	-
18	หลุมเจาะมีน้ำ	41	-	64	-
19	หลุมเจาะหินมีเนื้อแน่น	42	-	65	-
20	หลุมเจาะมีน้ำ	43	-	66	-
21	หลุมเจาะหินมีเนื้อแน่น	44	-	67	-
22	-	45	-	68	-
23	-	46	-	69	-
24	-	47	-	70	-
25	-	48	-	71	-
26	-	49	-	72	-
27	-	50	-	73	-
28	-	51	-	74	-
29	-	52	-	75	-
30	-	53	-	76	-
31	-	54	-	77	-
32	-	55	-	78	-
33	-	56	-	79	-
34	-	57	-	80	-
35	-	58	-	81	-
36	-	59	-	82	-
37	-	60	-	83	-



Srilamartsri Co.,Ltd.

บริษัท ศิลามาตรศรี จำกัด

Site Name : Srilamartsri Co.,Ltd

Location : Suphan Buri Zone ศิลา-2

The Kind of Rock



Limestone

Machine 5 Position ผา-1

Work รูปทึบ Date : 7 November 2022

Drill hole detail

Number of Holes	21	Holes.
Hole Size	3.5	in.
Bench Height	13	m.
Burden	3.0	m.
Spacing	3.5	m.
Sub drill	1.0	m.
Hole Depth	14	m.
Stemming	3.0	m.
High Explosive	38	Pcs.
Density Measurement ANFO	0.85	g/cc.
ANFO ต่อรู	50	kg.
ANFO	1050	kg.
	42	Pcs.
Fuel Oil	77	Liter.

Shot Volume

Shot Volume ( BCM. )	2,866.50	cu.m
Shot Volume ( Ton. )	7,452.90	ton.

Powder Factor

Powder Factor ( BCM. )	0.366	kg/bcm.
Powder Factor ( Ton. )	0.141	kg/Ton.

## Detail Cap

Explosive

HE	55	X	300	mm.	38	Pcs.
HE	55	X	300	mm.	1.8	Pcs./Hole.
Booster		X		mm.		Pcs.

Electric

IED	No. 0	0	No. 6	0	Pcs.
MSD	No. 1	0	No. 7	2	Pcs.
	No. 2	1	No. 8	6	Pcs.
	No. 3	0	No. 9	2	Pcs.
	No. 4	3	No.10	3	Pcs.
	No. 5	4	No. ...		Pcs.

Non-electric

Ez-Det	/	ms.		Pcs.
Thank line		ms.		Pcs.
Down line		ms.		Pcs.
Safety Fuse				Meter.

Total Cap 21 Pcs.

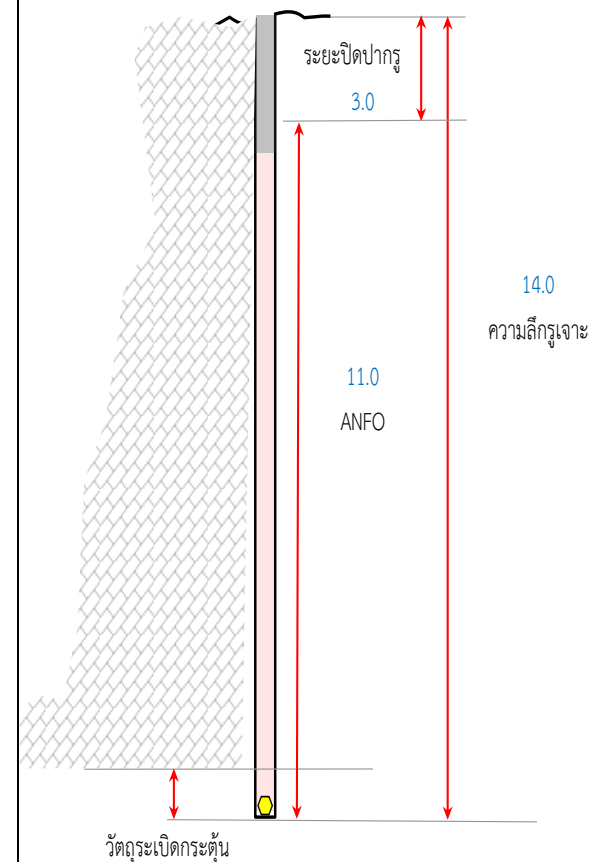





Srilamartsri Co.,Ltd.

บริษัท ศิลามาตรศรี จำกัด

## บันทึกลักษณะหลุมเจาะ

Date : 7 November 2022

### รายละเอียดของการเจาะ

ตำแหน่งหน้างาน	ผา-1	
ขนาดรูเจาะ	3.5	นิ้ว
ความลึกรูเจาะ	14	เมตร
จำนวนรูเจาะ	21	รู
ระยะ Burden	3.0	เมตร
ระยะ Spacing	3.5	เมตร

หลุมที่	ลักษณะหลุมเจาะ
1	หลุมเจาะมีน้ำ
2	หลุมเจาะมีโพรง
3	หลุมเจาะหินมีเนื้อแน่น
4	หลุมเจาะมีน้ำ
5	หลุมเจาะมีโพรง
6	หลุมเจาะมีน้ำ
7	หลุมเจาะมีโพรง
8	หลุมเจาะมีโพรง
9	หลุมเจาะมีน้ำ
10	หลุมเจาะมีน้ำ
11	หลุมเจาะมีน้ำ
12	หลุมเจาะมีน้ำ
13	หลุมเจาะมีโพรง
14	หลุมเจาะมีโพรง

หลุมที่	ลักษณะหลุมเจาะ	หลุมที่	ลักษณะหลุมเจาะ	หลุมที่	ลักษณะหลุมเจาะ
15	หลุมเจาะมีโพรง	38	-	61	-
16	หลุมเจาะมีน้ำ	39	-	62	-
17	หลุมเจาะหินมีเนื้อแน่น	40	-	63	-
18	หลุมเจาะมีโพรง	41	-	64	-
19	หลุมเจาะมีน้ำ	42	-	65	-
20	หลุมเจาะมีโพรง	43	-	66	-
21	หลุมเจาะมีโพรง	44	-	67	-
22	-	45	-	68	-
23	-	46	-	69	-
24	-	47	-	70	-
25	-	48	-	71	-
26	-	49	-	72	-
27	-	50	-	73	-
28	-	51	-	74	-
29	-	52	-	75	-
30	-	53	-	76	-
31	-	54	-	77	-
32	-	55	-	78	-
33	-	56	-	79	-
34	-	57	-	80	-
35	-	58	-	81	-
36	-	59	-	82	-
37	-	60	-	83	-



Srilamartsri Co.,Ltd.

บริษัท ศิลามาตรศรี จำกัด

Site Name : Srilamartsri Co.,Ltd

Location : Suphan Buri Zone ศิลา-2

The Kind of Rock



Limestone

Machine 4 Position ผา-2

Work รูปทึบ Date : 8 November 2022

Drill hole detail

Number of Holes	23	Holes.
Hole Size	3.5	in.
Bench Height	13	m.
Burden	3.0	m.
Spacing	3.5	m.
Sub drill	1.0	m.
Hole Depth	14	m.
Stemming	3.0	m.
High Explosive	45	Pcs.
Density Measurement ANFO	0.85	g/cc.
ANFO ต่อรู	35	kg.
ANFO	800	kg.
	32	Pcs.
Fuel Oil	59	Liter.

Shot Volume

Shot Volume ( BCM. )	3,139.50	cu.m
Shot Volume ( Ton. )	8,162.70	ton.

Powder Factor

Powder Factor ( BCM. )	0.255	kg/bcm.
Powder Factor ( Ton. )	0.099	kg./Ton.

Detail CapExplosive

HE	55	X	300	mm.	45	Pcs.
HE	55	X	300	mm.	2.0	Pcs./Hole.
Booster		X		mm.		Pcs.

Electric

IED	No. 0	0	No. 6	0	Pcs.
MSD	No. 1	0	No. 7	4	Pcs.
	No. 2	0	No. 8	7	Pcs.
	No. 3	0	No. 9	3	Pcs.
	No. 4	3	No.10	3	Pcs.
	No. 5	4	No. ...		Pcs.

Non-electric

Ez-Det	/	ms.		Pcs.
Thank line		ms.		Pcs.
Down line		ms.		Pcs.
Safety Fuse				Meter.

Total Cap 24 Pcs.

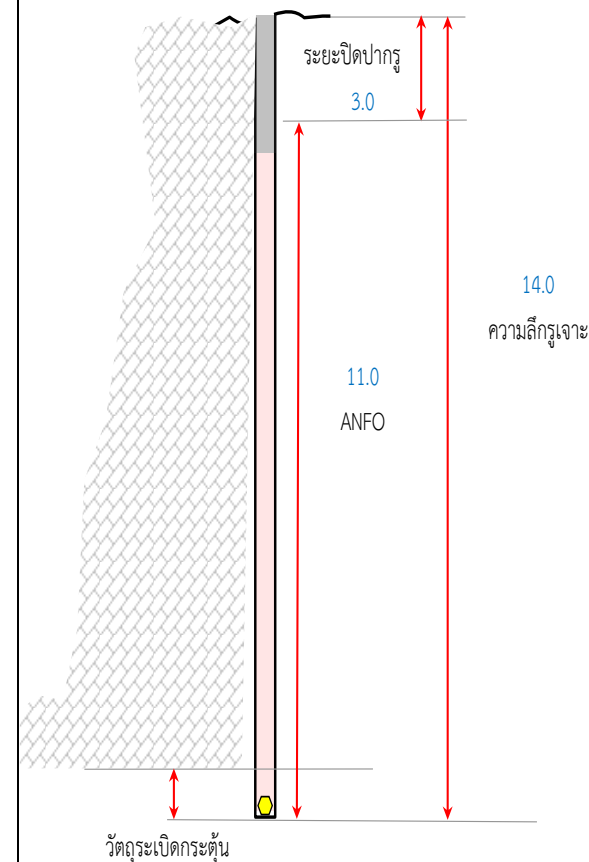



Srilamartsri Co.,Ltd.

บริษัท ศิลามาตรศรี จำกัด

## บันทึกลักษณะหลุมเจาะ

Date : 8 November 2022

### รายละเอียดของการเจาะ

ตำแหน่งหน้างาน	ผา-2	
ขนาดรูเจาะ	3.5	นิ้ว
ความลึกรูเจาะ	14	เมตร
จำนวนรูเจาะ	23	รู
ระยะ Burden	3.0	เมตร
ระยะ Spacing	3.5	เมตร

หลุมที่	ลักษณะหลุมเจาะ
1	หลุมเจาะหินมีเนื้อแน่น
2	หลุมเจาะมีโพรง
3	หลุมเจาะมีน้ำ
4	หลุมเจาะมีน้ำ
5	หลุมเจาะมีโพรง
6	หลุมเจาะหินมีเนื้อแน่น
7	หลุมเจาะมีโพรง
8	หลุมเจาะหินมีเนื้อแน่น
9	หลุมเจาะมีโพรง
10	หลุมเจาะมีโพรง
11	หลุมเจาะมีน้ำ
12	หลุมเจาะมีโพรง
13	หลุมเจาะหินมีเนื้อแน่น
14	หลุมเจาะหินมีเนื้อแน่น

หลุมที่	ลักษณะหลุมเจาะ	หลุมที่	ลักษณะหลุมเจาะ	หลุมที่	ลักษณะหลุมเจาะ
15	หลุมเจาะหินมีเนื้อแน่น	38	-	61	-
16	หลุมเจาะมีโพรง	39	-	62	-
17	หลุมเจาะหินมีเนื้อแน่น	40	-	63	-
18	หลุมเจาะมีโพรง	41	-	64	-
19	หลุมเจาะมีโพรง	42	-	65	-
20	หลุมเจาะมีโพรง	43	-	66	-
21	หลุมเจาะมีน้ำ	44	-	67	-
22	หลุมเจาะหินมีเนื้อแน่น	45	-	68	-
23	หลุมเจาะมีโพรง	46	-	69	-
24	-	47	-	70	-
25	-	48	-	71	-
26	-	49	-	72	-
27	-	50	-	73	-
28	-	51	-	74	-
29	-	52	-	75	-
30	-	53	-	76	-
31	-	54	-	77	-
32	-	55	-	78	-
33	-	56	-	79	-
34	-	57	-	80	-
35	-	58	-	81	-
36	-	59	-	82	-
37	-	60	-	83	-



Srilamartsri Co.,Ltd.

บริษัท ศิลามาตรศรี จำกัด

Site Name : Srilamartsri Co.,Ltd

Location : Suphan Buri Zone ศิลา-2

The Kind of Rock



Limestone

Machine 5 Position ผา-1-บ่อ

Work รูปทึบ Date : 9 November 2022

Drill hole detail

Number of Holes 33 Holes.

Hole Size 3.5 in.

Bench Height 10 m.

Burden 3.0 m.

Spacing 3.5 m.

Sub drill 0.5 m.

Hole Depth 10.5 m.

Stemming 3.0 m.

High Explosive 46 Pcs.

Density Measurement ANFO 0.85 g/cc.

ANFO ต่อรู 29 kg.

ANFO 950 kg.

38 Pcs.

Fuel Oil 70 Liter.

Shot Volume

Shot Volume ( BCM. ) 3,465.00 cu.m

Shot Volume ( Ton. ) 9,009.00 ton.

Powder Factor

Powder Factor ( BCM. ) 0.274 kg/bcm.

Powder Factor ( Ton. ) 0.106 kg/Ton.

Detail CapExplosive

HE 55 X 300 mm. 46 Pcs.

HE 55 X 300 mm. 1.4 Pcs./Hole.

Booster X mm. Pcs.

Electric

IED No. 0 0 No. 6 0 Pcs.

MSD No. 1 0 No. 7 7 Pcs.

No. 2 0 No. 8 7 Pcs.

No. 3 0 No. 9 0 Pcs.

No. 4 6 No. 10 6 Pcs.

No. 5 7 No. ... Pcs.

Non-electric

Ez-Det / ms. Pcs.

Thank line ms. Pcs.

Down line ms. Pcs.

Safety Fuse Meter.

Total Cap 33 Pcs.

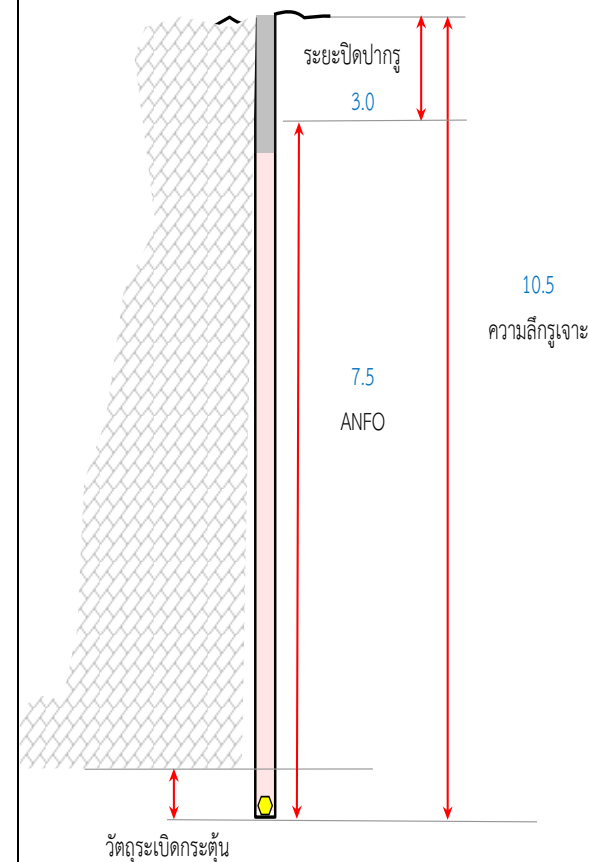



Srilamartsri Co.,Ltd.

บริษัท ศิลามาตรศรี จำกัด

## บันทึกลักษณะหลุมเจาะ

Date : 9 November 2022

### รายละเอียดของการเจาะ

ตำแหน่งหน้างาน	ผา-1-บ่อ	
ขนาดรูเจาะ	3.5	นิ้ว
ความลึกรูเจาะ	10.5	เมตร
จำนวนรูเจาะ	33	รู
ระยะ Burden	3.0	เมตร
ระยะ Spacing	3.5	เมตร

หลุมที่	ลักษณะหลุมเจาะ
1	หลุมเจาะมีโพรง
2	หลุมเจาะหินมีเนื้อแน่น
3	หลุมเจาะหินมีเนื้อแน่น
4	หลุมเจาะมีน้ำ
5	หลุมเจาะหินมีเนื้อแน่น
6	หลุมเจาะหินมีเนื้อแน่น
7	หลุมเจาะหินมีเนื้อแน่น
8	หลุมเจาะหินมีเนื้อแน่น
9	หลุมเจาะหินมีเนื้อแน่น
10	หลุมเจาะหินมีเนื้อแน่น
11	หลุมเจาะมีโพรง
12	หลุมเจาะมีน้ำ
13	หลุมเจาะหินมีเนื้อแน่น
14	หลุมเจาะมีน้ำ

หลุมที่	ลักษณะหลุมเจาะ	หลุมที่	ลักษณะหลุมเจาะ	หลุมที่	ลักษณะหลุมเจาะ
15	หลุมเจาะหินมีเนื้อแน่น	38	-	61	-
16	หลุมเจาะมีน้ำ	39	-	62	-
17	หลุมเจาะมีน้ำ	40	-	63	-
18	หลุมเจาะหินมีเนื้อแน่น	41	-	64	-
19	หลุมเจาะมีโพรง	42	-	65	-
20	หลุมเจาะหินมีเนื้อแน่น	43	-	66	-
21	หลุมเจาะมีโพรง	44	-	67	-
22	หลุมเจาะหินมีเนื้อแน่น	45	-	68	-
23	หลุมเจาะมีโพรง	46	-	69	-
24	หลุมเจาะหินมีเนื้อแน่น	47	-	70	-
25	หลุมเจาะหินมีเนื้อแน่น	48	-	71	-
26	หลุมเจาะมีน้ำ	49	-	72	-
27	หลุมเจาะหินมีเนื้อแน่น	50	-	73	-
28	หลุมเจาะหินมีเนื้อแน่น	51	-	74	-
29	หลุมเจาะมีน้ำ	52	-	75	-
30	หลุมเจาะมีน้ำ	53	-	76	-
31	หลุมเจาะมีน้ำ	54	-	77	-
32	หลุมเจาะหินมีเนื้อแน่น	55	-	78	-
33	หลุมเจาะมีโพรง	56	-	79	-
34	-	57	-	80	-
35	-	58	-	81	-
36	-	59	-	82	-
37	-	60	-	83	-



Srilamartsri Co.,Ltd.

บริษัท ศิลามาตรศรี จำกัด

Site Name : Srilamartsri Co.,Ltd

Location : Suphan Buri Zone ศิลา-2

The Kind of Rock



Limestone

Machine 3 Position ผา-1

Work รูปทึบ Date : 10 November 2022

Drill hole detail

Number of Holes	19	Holes.
Hole Size	3.5	in.
Bench Height	13	m.
Burden	3.0	m.
Spacing	3.5	m.
Sub drill	1.0	m.
Hole Depth	14	m.
Stemming	3.0	m.
High Explosive	38	Pcs.
Density Measurement ANFO	0.85	g/cc.
ANFO ต่อรู	50	kg.
ANFO	950	kg.
	38	Pcs.
Fuel Oil	70	Liter.

Shot Volume

Shot Volume ( BCM. )	2,593.50	cu.m
Shot Volume ( Ton. )	6,743.10	ton.

Powder Factor

Powder Factor ( BCM. )	0.366	kg/bcm.
Powder Factor ( Ton. )	0.141	kg/Ton.

Detail CapExplosive

HE	55	X	300	mm.	38	Pcs.
HE	55	X	300	mm.	2.0	Pcs./Hole.
Booster		X		mm.		Pcs.

Electric

IED	No. 0	0	No. 6	0	Pcs.
MSD	No. 1	0	No. 7	4	Pcs.
	No. 2	0	No. 8	6	Pcs.
	No. 3	0	No. 9	0	Pcs.
	No. 4	5	No.10	0	Pcs.
	No. 5	4	No. ...		Pcs.

Non-electric

Ez-Det	/	ms.		Pcs.
Thank line		ms.		Pcs.
Down line		ms.		Pcs.
Safety Fuse				Meter.

Total Cap 19 Pcs.

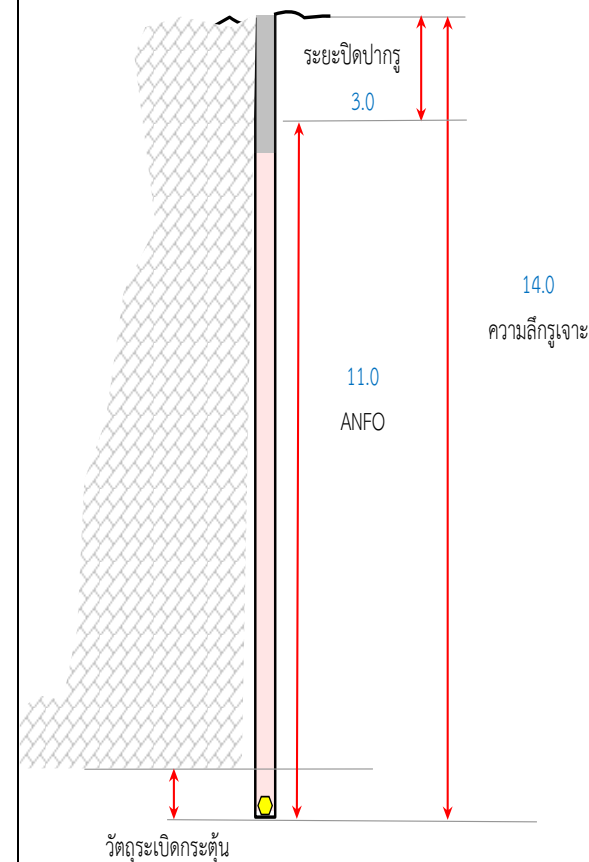



Srilamartsri Co.,Ltd.

บริษัท ศิลามาตรศรี จำกัด

### บันทึกลักษณะหลุมเจาะ

Date : 10 November 2022

#### รายละเอียดของการเจาะ

ตำแหน่งหน้างาน	ผา-1	
ขนาดรูเจาะ	3.5	นิ้ว
ความลึกรูเจาะ	14	เมตร
จำนวนรูเจาะ	19	รู
ระยะ Burden	3.0	เมตร
ระยะ Spacing	3.5	เมตร

หลุมที่	ลักษณะหลุมเจาะ
1	หลุมเจาะมีโพรง
2	หลุมเจาะมีน้ำ
3	หลุมเจาะมีโพรง
4	หลุมเจาะมีโพรง
5	หลุมเจาะมีน้ำ
6	หลุมเจาะมีน้ำ
7	หลุมเจาะมีโพรง
8	หลุมเจาะมีโพรง
9	หลุมเจาะมีน้ำ
10	หลุมเจาะมีโพรง
11	หลุมเจาะมีโพรง
12	หลุมเจาะมีโพรง
13	หลุมเจาะมีน้ำ
14	หลุมเจาะหินมีเนื้อแน่น

หลุมที่	ลักษณะหลุมเจาะ	หลุมที่	ลักษณะหลุมเจาะ	หลุมที่	ลักษณะหลุมเจาะ
15	หลุมเจาะมีน้ำ	38	-	61	-
16	หลุมเจาะมีโพรง	39	-	62	-
17	หลุมเจาะมีน้ำ	40	-	63	-
18	หลุมเจาะมีโพรง	41	-	64	-
19	หลุมเจาะมีน้ำ	42	-	65	-
20	-	43	-	66	-
21	-	44	-	67	-
22	-	45	-	68	-
23	-	46	-	69	-
24	-	47	-	70	-
25	-	48	-	71	-
26	-	49	-	72	-
27	-	50	-	73	-
28	-	51	-	74	-
29	-	52	-	75	-
30	-	53	-	76	-
31	-	54	-	77	-
32	-	55	-	78	-
33	-	56	-	79	-
34	-	57	-	80	-
35	-	58	-	81	-
36	-	59	-	82	-
37	-	60	-	83	-



Srilamartsri Co.,Ltd.

บริษัท ศิลามาตรศรี จำกัด

Site Name : Srilamartsri Co.,Ltd

Location : Suphan Buri Zone ศิลา-2

The Kind of Rock



Limestone

Machine 5 Position ผา-1-บ่อ

Work รูปทึบ Date : 11 November 2022

Drill hole detail

Number of Holes	16	Holes.
Hole Size	3.5	in.
Bench Height	10	m.
Burden	3.0	m.
Spacing	3.5	m.
Sub drill	0.5	m.
Hole Depth	10.5	m.
Stemming	3.0	m.
High Explosive	24	Pcs.
Density Measurement ANFO	0.85	g/cc.
ANFO ต่อรู	36	kg.
ANFO	575	kg.
	23	Pcs.
Fuel Oil	42	Liter.

Shot Volume

Shot Volume ( BCM. )	1,680.00	cu.m
Shot Volume ( Ton. )	4,368.00	ton.

Powder Factor

Powder Factor ( BCM. )	0.342	kg/bcm.
Powder Factor ( Ton. )	0.132	kg/Ton.

Detail CapExplosive

HE	55	X	300	mm.	24	Pcs.
HE	55	X	300	mm.	1.5	Pcs./Hole.
Booster		X		mm.		Pcs.

Electric

IED	No. 0	0	No. 6	0	Pcs.
MSD	No. 1	0	No. 7	5	Pcs.
	No. 2	0	No. 8	5	Pcs.
	No. 3	0	No. 9	0	Pcs.
	No. 4	1	No.10	0	Pcs.
	No. 5	5	No. ...		Pcs.

Non-electric

Ez-Det	/	ms.		Pcs.
Thank line		ms.		Pcs.
Down line		ms.		Pcs.
Safety Fuse				Meter.

Total Cap 16 Pcs.

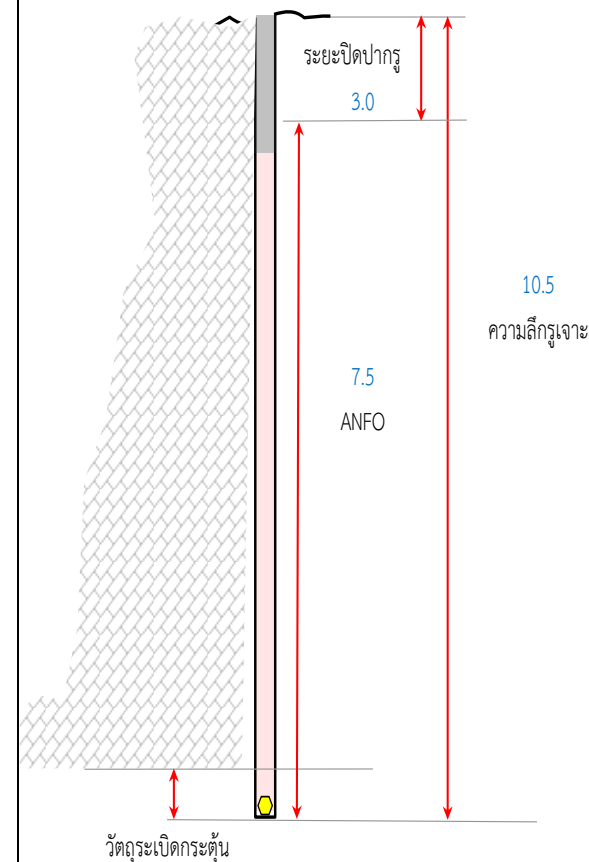





Srilamartsri Co.,Ltd.

บริษัท ศิลามาตรศรี จำกัด

บันทึกลักษณะหลุมเจาะ

Date : 11 November 2022

รายละเอียดของการเจาะ

ตำแหน่งหน้างาน ผา-1-บ่อ  
ขนาดรูเจาะ 3.5 นิ้ว  
ความลึกรูเจาะ 10.5 เมตร  
จำนวนรูเจาะ 16 รู  
ระยะ Burden 3.0 เมตร  
ระยะ Spacing 3.5 เมตร

หลุมที่	ลักษณะหลุมเจาะ
1	หลุมเจาะมีน้ำ
2	หลุมเจาะหินมีเนื้อแน่น
3	หลุมเจาะมีโพรง
4	หลุมเจาะหินมีเนื้อแน่น
5	หลุมเจาะมีน้ำ
6	หลุมเจาะหินมีเนื้อแน่น
7	หลุมเจาะมีน้ำ
8	หลุมเจาะมีโพรง
9	หลุมเจาะมีโพรง
10	หลุมเจาะมีโพรง
11	หลุมเจาะหินมีเนื้อแน่น
12	หลุมเจาะมีน้ำ
13	หลุมเจาะหินมีเนื้อแน่น
14	หลุมเจาะมีน้ำ

หลุมที่	ลักษณะหลุมเจาะ	หลุมที่	ลักษณะหลุมเจาะ	หลุมที่	ลักษณะหลุมเจาะ
15	หลุมเจาะมีน้ำ	38	-	61	-
16	หลุมเจาะหินมีเนื้อแน่น	39	-	62	-
17	-	40	-	63	-
18	-	41	-	64	-
19	-	42	-	65	-
20	-	43	-	66	-
21	-	44	-	67	-
22	-	45	-	68	-
23	-	46	-	69	-
24	-	47	-	70	-
25	-	48	-	71	-
26	-	49	-	72	-
27	-	50	-	73	-
28	-	51	-	74	-
29	-	52	-	75	-
30	-	53	-	76	-
31	-	54	-	77	-
32	-	55	-	78	-
33	-	56	-	79	-
34	-	57	-	80	-
35	-	58	-	81	-
36	-	59	-	82	-
37	-	60	-	83	-



Srilamartsri Co.,Ltd.

บริษัท ศิลามาตรศรี จำกัด

Site Name : Srilamartsri Co.,Ltd

Location : Suphan Buri Zone ศิลา-2

The Kind of Rock



Limestone

Machine 5 Position ผา-1-บ่อ

Work รูปทึบ Date : 12 November 2022

Drill hole detail

Number of Holes	27	Holes.
Hole Size	3.5	in.
Bench Height	10	m.
Burden	3.0	m.
Spacing	3.5	m.
Sub drill	0.5	m.
Hole Depth	10.5	m.
Stemming	3.0	m.
High Explosive	40	Pcs.
Density Measurement ANFO	0.85	g/cc.
ANFO ต่อรู	23	kg.
ANFO	625	kg.
	25	Pcs.
Fuel Oil	46	Liter.

Shot Volume

Shot Volume ( BCM. )	2,835.00	cu.m
Shot Volume ( Ton. )	7,371.00	ton.

Powder Factor

Powder Factor ( BCM. )	0.221	kg/bcm.
Powder Factor ( Ton. )	0.085	kg./Ton.

## Detail Cap

Explosive

HE	55	X	300	mm.	40	Pcs.
HE	55	X	300	mm.	1.5	Pcs./Hole.
Booster		X		mm.		Pcs.

Electric

IED	No. 0	0	No. 6	6	Pcs.
MSD	No. 1	0	No. 7	6	Pcs.
	No. 2	0	No. 8	7	Pcs.
	No. 3	0	No. 9	2	Pcs.
	No. 4	0	No.10	2	Pcs.
	No. 5	4	No. ...		Pcs.

Non-electric

Ez-Det	/	ms.		Pcs.
Thank line		ms.		Pcs.
Down line		ms.		Pcs.
Safety Fuse				Meter.

Total Cap 27 Pcs.

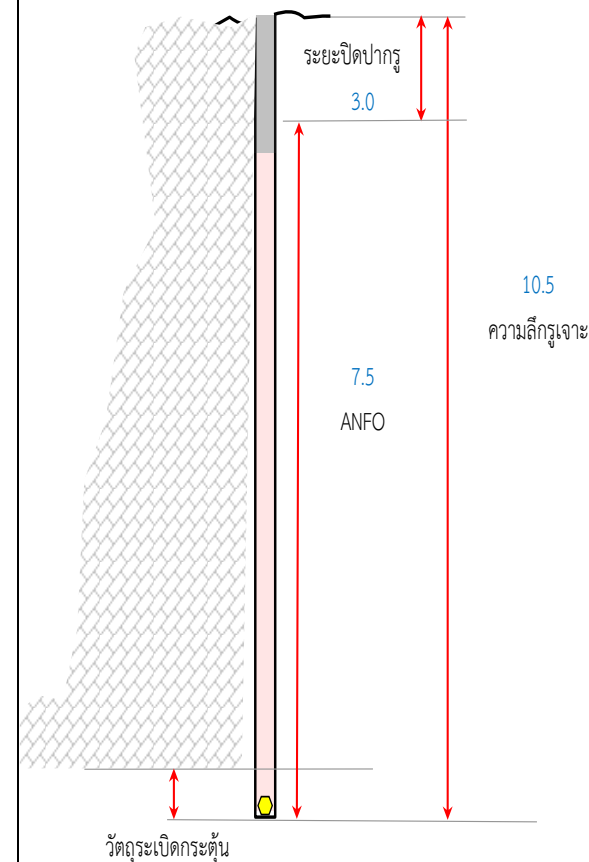



Srilamartsri Co.,Ltd.

บริษัท ศิลามาตรศรี จำกัด

### บันทึกลักษณะหลุมเจาะ

Date : 12 November 2022

#### รายละเอียดของการเจาะ

ตำแหน่งหน้างาน	ผา-1-บ่อ	
ขนาดรูเจาะ	3.5	นิ้ว
ความลึกรูเจาะ	10.5	เมตร
จำนวนรูเจาะ	27	รู
ระยะ Burden	3.0	เมตร
ระยะ Spacing	3.5	เมตร

หลุมที่	ลักษณะหลุมเจาะ
1	หลุมเจาะมีน้ำ
2	หลุมเจาะมีน้ำ
3	หลุมเจาะหินมีเนื้อแน่น
4	หลุมเจาะหินมีเนื้อแน่น
5	หลุมเจาะมีน้ำ
6	หลุมเจาะมีน้ำ
7	หลุมเจาะมีโพรง
8	หลุมเจาะหินมีเนื้อแน่น
9	หลุมเจาะมีน้ำ
10	หลุมเจาะหินมีเนื้อแน่น
11	หลุมเจาะมีน้ำ
12	หลุมเจาะหินมีเนื้อแน่น
13	หลุมเจาะมีน้ำ
14	หลุมเจาะมีโพรง

หลุมที่	ลักษณะหลุมเจาะ	หลุมที่	ลักษณะหลุมเจาะ	หลุมที่	ลักษณะหลุมเจาะ
15	หลุมเจาะมีโพรง	38	-	61	-
16	หลุมเจาะมีน้ำ	39	-	62	-
17	หลุมเจาะหินมีเนื้อแน่น	40	-	63	-
18	หลุมเจาะมีน้ำ	41	-	64	-
19	หลุมเจาะหินมีเนื้อแน่น	42	-	65	-
20	หลุมเจาะมีน้ำ	43	-	66	-
21	หลุมเจาะมีน้ำ	44	-	67	-
22	หลุมเจาะหินมีเนื้อแน่น	45	-	68	-
23	หลุมเจาะมีโพรง	46	-	69	-
24	หลุมเจาะมีโพรง	47	-	70	-
25	หลุมเจาะมีน้ำ	48	-	71	-
26	หลุมเจาะมีน้ำ	49	-	72	-
27	หลุมเจาะมีน้ำ	50	-	73	-
28	-	51	-	74	-
29	-	52	-	75	-
30	-	53	-	76	-
31	-	54	-	77	-
32	-	55	-	78	-
33	-	56	-	79	-
34	-	57	-	80	-
35	-	58	-	81	-
36	-	59	-	82	-
37	-	60	-	83	-



Srilamartsri Co.,Ltd.

บริษัท ศิลามาตรศรี จำกัด

Site Name : Srilamartsri Co.,Ltd

Location : Suphan Buri

Zone ศิลา-2

The Kind of Rock



Limestone

Machine 5

Position ผา-1-บ่อ

Work รูปกติ

Date : 14 November 2022

Drill hole detail

Number of Holes	23	Holes.
Hole Size	3.5	in.
Bench Height	10	m.
Burden	3.0	m.
Spacing	3.5	m.
Sub drill	0.5	m.
Hole Depth	10.5	m.
Stemming	3.0	m.
High Explosive	32	Pcs.
Density Measurement ANFO	0.85	g/cc.
ANFO ต่อรู	33	kg.
ANFO	750	kg.
	30	Pcs.
Fuel Oil	55	Liter.

Shot Volume

Shot Volume ( BCM. )	2,415.00	cu.m
Shot Volume ( Ton. )	6,279.00	ton.

Powder Factor

Powder Factor ( BCM. )	0.311	kg/bcm.
Powder Factor ( Ton. )	0.120	kg/Ton.

Detail CapExplosive

HE	55	X	300	mm.	32	Pcs.
HE	55	X	300	mm.	1.4	Pcs./Hole.
Booster		X		mm.		Pcs.

Electric

IED	No. 0	0	No. 6	0	Pcs.
MSD	No. 1	0	No. 7	7	Pcs.
	No. 2	0	No. 8	9	Pcs.
	No. 3	0	No. 9	4	Pcs.
	No. 4	0	No.10	3	Pcs.
	No. 5	0	No. ...		Pcs.

Non-electric

Ez-Det	/	ms.		Pcs.
Thank line		ms.		Pcs.
Down line		ms.		Pcs.
Safety Fuse				Meter.

Total Cap 23 Pcs.

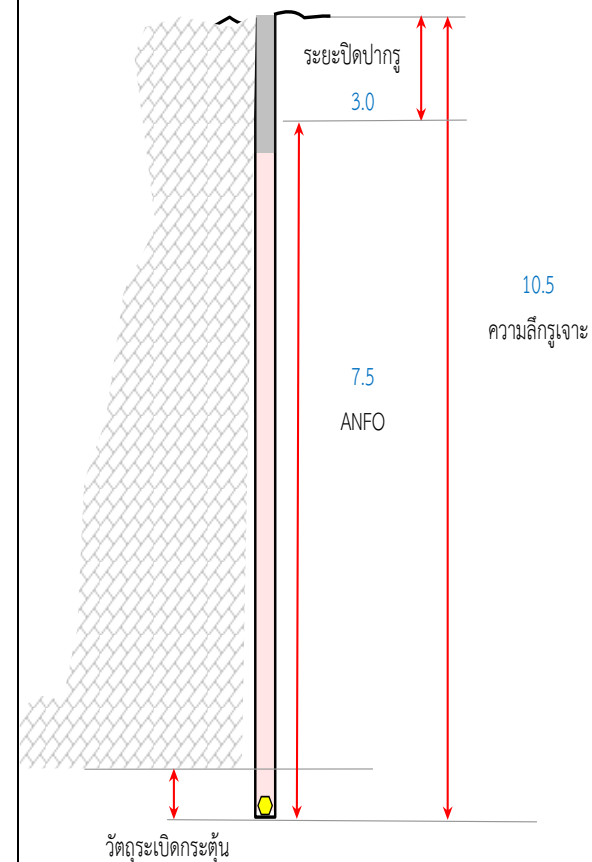



Srilamartsri Co.,Ltd.

บริษัท ศิลามาตรศรี จำกัด

## บันทึกลักษณะหลุมเจาะ

Date : 14 November 2022

### รายละเอียดของการเจาะ

ตำแหน่งหน้างาน	ผา-1-บ่อ	
ขนาดรูเจาะ	3.5	นิ้ว
ความลึกรูเจาะ	10.5	เมตร
จำนวนรูเจาะ	23	รู
ระยะ Burden	3.0	เมตร
ระยะ Spacing	3.5	เมตร

หลุมที่	ลักษณะหลุมเจาะ
1	หลุมเจาะมีน้ำ
2	หลุมเจาะหินมีเนื้อแน่น
3	หลุมเจาะหินมีเนื้อแน่น
4	หลุมเจาะหินมีเนื้อแน่น
5	หลุมเจาะหินมีเนื้อแน่น
6	หลุมเจาะมีโพรง
7	หลุมเจาะมีโพรง
8	หลุมเจาะมีโพรง
9	หลุมเจาะมีโพรง
10	หลุมเจาะมีน้ำ
11	หลุมเจาะหินมีเนื้อแน่น
12	หลุมเจาะมีน้ำ
13	หลุมเจาะหินมีเนื้อแน่น
14	หลุมเจาะหินมีเนื้อแน่น

หลุมที่	ลักษณะหลุมเจาะ	หลุมที่	ลักษณะหลุมเจาะ	หลุมที่	ลักษณะหลุมเจาะ
15	หลุมเจาะหินมีเนื้อแน่น	38	-	61	-
16	หลุมเจาะหินมีเนื้อแน่น	39	-	62	-
17	หลุมเจาะมีโพรง	40	-	63	-
18	หลุมเจาะมีน้ำ	41	-	64	-
19	หลุมเจาะมีโพรง	42	-	65	-
20	หลุมเจาะมีน้ำ	43	-	66	-
21	หลุมเจาะมีน้ำ	44	-	67	-
22	หลุมเจาะหินมีเนื้อแน่น	45	-	68	-
23	หลุมเจาะมีโพรง	46	-	69	-
24	-	47	-	70	-
25	-	48	-	71	-
26	-	49	-	72	-
27	-	50	-	73	-
28	-	51	-	74	-
29	-	52	-	75	-
30	-	53	-	76	-
31	-	54	-	77	-
32	-	55	-	78	-
33	-	56	-	79	-
34	-	57	-	80	-
35	-	58	-	81	-
36	-	59	-	82	-
37	-	60	-	83	-



Srilamartsri Co.,Ltd.

บริษัท ศิลามาตรศรี จำกัด

Site Name : Srilamartsri Co.,Ltd

Location : Suphan Buri Zone ศิลา-2

The Kind of Rock



Limestone

Machine 5 Position ผา-1-บ่อ

Work รูปทึบ Date : 15 November 2022

Drill hole detail

Number of Holes	23	Holes.
Hole Size	3.5	in.
Bench Height	10	m.
Burden	3.0	m.
Spacing	3.5	m.
Sub drill	0.5	m.
Hole Depth	10.5	m.
Stemming	3.0	m.
High Explosive	24	Pcs.
Density Measurement ANFO	0.85	g/cc.
ANFO ต่อรู	16	kg.
ANFO	375	kg.
	15	Pcs.
Fuel Oil	27	Liter.

Shot Volume

Shot Volume ( BCM. )	2,415.00	cu.m
Shot Volume ( Ton. )	6,279.00	ton.

Powder Factor

Powder Factor ( BCM. )	0.155	kg/bcm.
Powder Factor ( Ton. )	0.060	kg./Ton.

Detail CapExplosive

HE	55	X	300	mm.	24	Pcs.
HE	55	X	300	mm.	1.0	Pcs./Hole.
Booster		X		mm.		Pcs.

Electric

IED	No. 0	0	No. 6	0	Pcs.
MSD	No. 1	0	No. 7	6	Pcs.
	No. 2	0	No. 8	5	Pcs.
	No. 3	0	No. 9	0	Pcs.
	No. 4	8	No.10	0	Pcs.
	No. 5	5	No. ...		Pcs.

Non-electric

Ez-Det	/	ms.		Pcs.
Thank line		ms.		Pcs.
Down line		ms.		Pcs.
Safety Fuse				Meter.

Total Cap 24 Pcs.

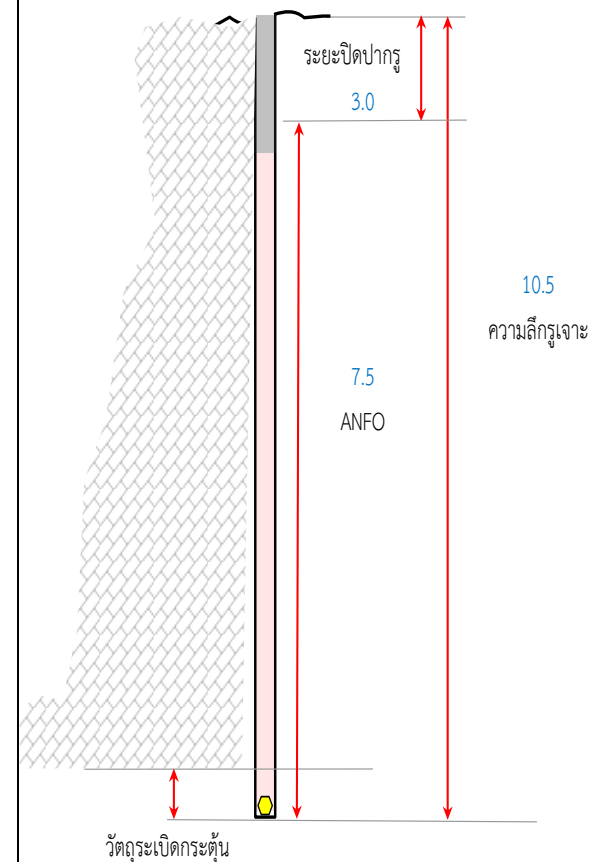



Srilamartsri Co.,Ltd.

บริษัท ศิลามาตรศรี จำกัด

## บันทึกลักษณะหลุมเจาะ

Date : 15 November 2022

### รายละเอียดของการเจาะ

ตำแหน่งหน้างาน	ผา-1-บ่อ	
ขนาดรูเจาะ	3.5	นิ้ว
ความลึกรูเจาะ	10.5	เมตร
จำนวนรูเจาะ	23	รู
ระยะ Burden	3.0	เมตร
ระยะ Spacing	3.5	เมตร

หลุมที่	ลักษณะหลุมเจาะ
1	หลุมเจาะมีน้ำ
2	หลุมเจาะหินมีเนื้อแน่น
3	หลุมเจาะมีน้ำ
4	หลุมเจาะหินมีเนื้อแน่น
5	หลุมเจาะมีน้ำ
6	หลุมเจาะมีโพรง
7	หลุมเจาะมีน้ำ
8	หลุมเจาะหินมีเนื้อแน่น
9	หลุมเจาะมีน้ำ
10	หลุมเจาะมีน้ำ
11	หลุมเจาะมีน้ำ
12	หลุมเจาะหินมีเนื้อแน่น
13	หลุมเจาะมีโพรง
14	หลุมเจาะมีน้ำ

หลุมที่	ลักษณะหลุมเจาะ	หลุมที่	ลักษณะหลุมเจาะ	หลุมที่	ลักษณะหลุมเจาะ
15	หลุมเจาะมีน้ำ	38	-	61	-
16	หลุมเจาะหินมีเนื้อแน่น	39	-	62	-
17	หลุมเจาะมีน้ำ	40	-	63	-
18	หลุมเจาะหินมีเนื้อแน่น	41	-	64	-
19	หลุมเจาะมีโพรง	42	-	65	-
20	หลุมเจาะมีโพรง	43	-	66	-
21	หลุมเจาะมีน้ำ	44	-	67	-
22	หลุมเจาะมีน้ำ	45	-	68	-
23	หลุมเจาะหินมีเนื้อแน่น	46	-	69	-
24	-	47	-	70	-
25	-	48	-	71	-
26	-	49	-	72	-
27	-	50	-	73	-
28	-	51	-	74	-
29	-	52	-	75	-
30	-	53	-	76	-
31	-	54	-	77	-
32	-	55	-	78	-
33	-	56	-	79	-
34	-	57	-	80	-
35	-	58	-	81	-
36	-	59	-	82	-
37	-	60	-	83	-



Srilamartsri Co.,Ltd.

บริษัท ศิลามาตรศรี จำกัด

Site Name : Srilamartsri Co.,Ltd

Location : Suphan Buri Zone ศิลา-2

The Kind of Rock



Limestone

Machine 4 Position ผา-4

Work รูปทึบ Date : 16 November 2022

Drill hole detail

Number of Holes	34	Holes.
Hole Size	3.5	in.
Bench Height	13	m.
Burden	3.0	m.
Spacing	3.5	m.
Sub drill	1.0	m.
Hole Depth	14	m.
Stemming	3.0	m.
High Explosive	68	Pcs.
Density Measurement ANFO	0.85	g/cc.
ANFO ต่อรู	46	kg.
ANFO	1575	kg.
	63	Pcs.
Fuel Oil	116	Liter.

Shot Volume

Shot Volume ( BCM. )	4,641.00	cu.m
Shot Volume ( Ton. )	12,066.60	ton.

Powder Factor

Powder Factor ( BCM. )	0.339	kg/bcm.
Powder Factor ( Ton. )	0.131	kg./Ton.

Detail CapExplosive

HE	55	X	300	mm.	68	Pcs.
HE	55	X	300	mm.	2.0	Pcs./Hole.
Booster		X		mm.		Pcs.

Electric

IED	No. 0	0	No. 6	3	Pcs.
MSD	No. 1	0	No. 7	4	Pcs.
	No. 2	0	No. 8	8	Pcs.
	No. 3	0	No. 9	4	Pcs.
	No. 4	6	No.10	2	Pcs.
	No. 5	7	No. ...		Pcs.

Non-electric

Ez-Det	/	ms.		Pcs.
Thank line		ms.		Pcs.
Down line		ms.		Pcs.
Safety Fuse				Meter.

Total Cap 34 Pcs.

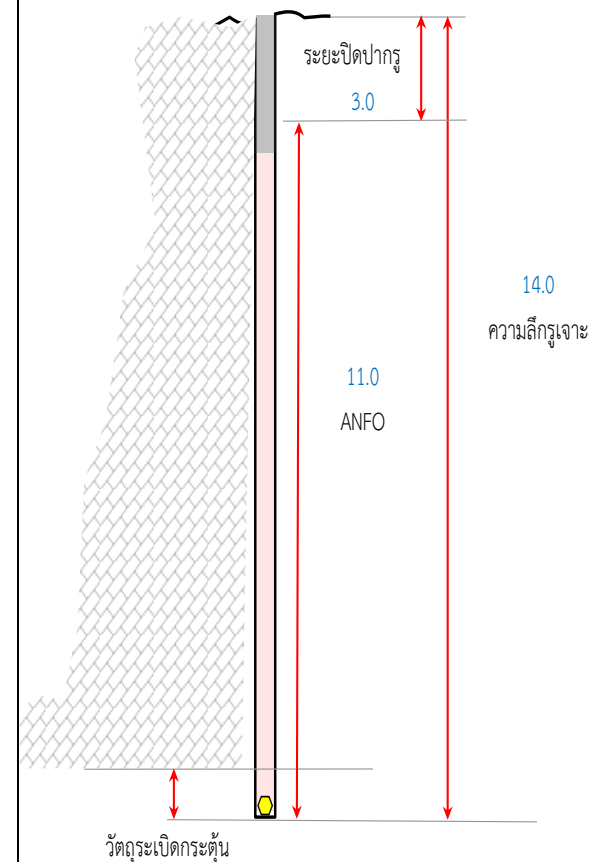





Srilamartsri Co.,Ltd.

บริษัท ศิลามาตรศรี จำกัด

## บันทึกลักษณะหลุมเจาะ

Date : 16 November 2022

### รายละเอียดของการเจาะ

ตำแหน่งหน้างาน	ผา-4	
ขนาดรูเจาะ	3.5	นิ้ว
ความลึกรูเจาะ	14	เมตร
จำนวนรูเจาะ	34	รู
ระยะ Burden	3.0	เมตร
ระยะ Spacing	3.5	เมตร

หลุมที่	ลักษณะหลุมเจาะ
1	หลุมเจาะมีโพรง
2	หลุมเจาะมีน้ำ
3	หลุมเจาะมีโพรง
4	หลุมเจาะมีโพรง
5	หลุมเจาะมีโพรง
6	หลุมเจาะมีน้ำ
7	หลุมเจาะมีโพรง
8	หลุมเจาะหินมีเนื้อแน่น
9	หลุมเจาะหินมีเนื้อแน่น
10	หลุมเจาะหินมีเนื้อแน่น
11	หลุมเจาะมีโพรง
12	หลุมเจาะมีน้ำ
13	หลุมเจาะมีน้ำ
14	หลุมเจาะมีน้ำ

หลุมที่	ลักษณะหลุมเจาะ	หลุมที่	ลักษณะหลุมเจาะ	หลุมที่	ลักษณะหลุมเจาะ
15	หลุมเจาะมีโพรง	38	-	61	-
16	หลุมเจาะหินมีเนื้อแน่น	39	-	62	-
17	หลุมเจาะมีโพรง	40	-	63	-
18	หลุมเจาะหินมีเนื้อแน่น	41	-	64	-
19	หลุมเจาะหินมีเนื้อแน่น	42	-	65	-
20	หลุมเจาะหินมีเนื้อแน่น	43	-	66	-
21	หลุมเจาะมีน้ำ	44	-	67	-
22	หลุมเจาะมีน้ำ	45	-	68	-
23	หลุมเจาะหินมีเนื้อแน่น	46	-	69	-
24	หลุมเจาะมีโพรง	47	-	70	-
25	หลุมเจาะหินมีเนื้อแน่น	48	-	71	-
26	หลุมเจาะมีน้ำ	49	-	72	-
27	หลุมเจาะหินมีเนื้อแน่น	50	-	73	-
28	หลุมเจาะมีน้ำ	51	-	74	-
29	หลุมเจาะหินมีเนื้อแน่น	52	-	75	-
30	หลุมเจาะมีน้ำ	53	-	76	-
31	หลุมเจาะมีโพรง	54	-	77	-
32	หลุมเจาะมีน้ำ	55	-	78	-
33	หลุมเจาะมีโพรง	56	-	79	-
34	หลุมเจาะมีโพรง	57	-	80	-
35	-	58	-	81	-
36	-	59	-	82	-
37	-	60	-	83	-



Srilamartsri Co.,Ltd.

บริษัท ศิลามาตรศรี จำกัด

Site Name : Srilamartsri Co.,Ltd

Location : Suphan Buri Zone ศิลา-2

The Kind of Rock



Limestone

Machine 4 Position ผา-2

Work รูปทึบ Date : 17 November 2022

Drill hole detail

Number of Holes	24	Holes.
Hole Size	3.5	in.
Bench Height	13	m.
Burden	3.0	m.
Spacing	3.5	m.
Sub drill	1.0	m.
Hole Depth	14	m.
Stemming	3.0	m.
High Explosive	48	Pcs.
Density Measurement ANFO	0.85	g/cc.
ANFO ต่อรู	49	kg.
ANFO	1175	kg.
	47	Pcs.
Fuel Oil	86	Liter.

Shot Volume

Shot Volume ( BCM. )	3,276.00	cu.m
Shot Volume ( Ton. )	8,517.60	ton.

Powder Factor

Powder Factor ( BCM. )	0.359	kg/bcm.
Powder Factor ( Ton. )	0.138	kg./Ton.

## Detail Cap

Explosive

HE	55	X	300	mm.	48	Pcs.
HE	55	X	300	mm.	2.0	Pcs./Hole.
Booster		X		mm.		Pcs.

Electric

IED	No. 0	0	No. 6	0	Pcs.
MSD	No. 1	0	No. 7	2	Pcs.
	No. 2	0	No. 8	3	Pcs.
	No. 3	0	No. 9	2	Pcs.
	No. 4	8	No.10	4	Pcs.
	No. 5	5	No. ...		Pcs.

Non-electric

Ez-Det	/	ms.		Pcs.
Thank line		ms.		Pcs.
Down line		ms.		Pcs.
Safety Fuse				Meter.

Total Cap 24 Pcs.

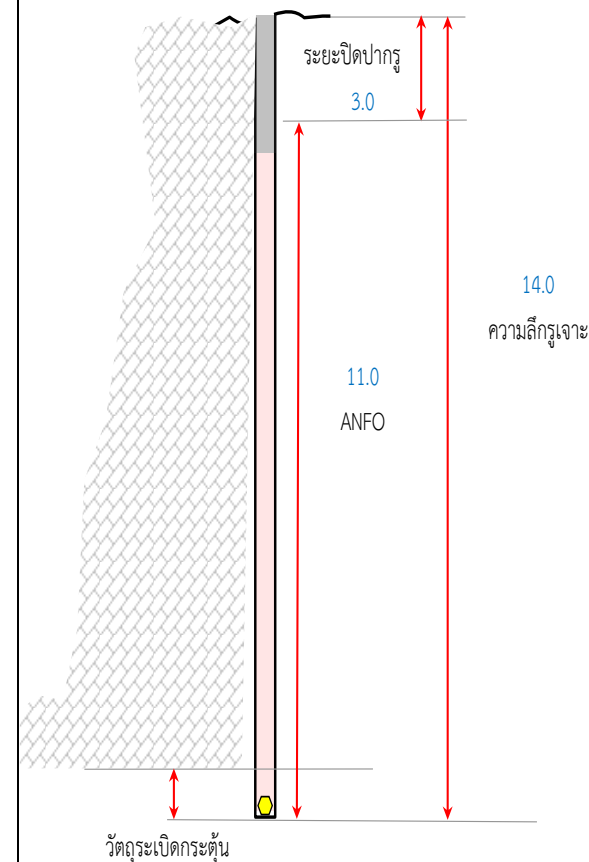



Srilamartsri Co.,Ltd.

บริษัท ศิลามาตรศรี จำกัด

## บันทึกลักษณะหลุมเจาะ

Date : 17 November 2022

### รายละเอียดของการเจาะ

ตำแหน่งหน้างาน	ผา-2	
ขนาดรูเจาะ	3.5	นิ้ว
ความลึกรูเจาะ	14	เมตร
จำนวนรูเจาะ	24	รู
ระยะ Burden	3.0	เมตร
ระยะ Spacing	3.5	เมตร

หลุมที่	ลักษณะหลุมเจาะ
1	หลุมเจาะมีโพรง
2	หลุมเจาะมีน้ำ
3	หลุมเจาะมีน้ำ
4	หลุมเจาะมีโพรง
5	หลุมเจาะหินมีเนื้อแน่น
6	หลุมเจาะมีน้ำ
7	หลุมเจาะหินมีเนื้อแน่น
8	หลุมเจาะหินมีเนื้อแน่น
9	หลุมเจาะมีโพรง
10	หลุมเจาะมีโพรง
11	หลุมเจาะมีโพรง
12	หลุมเจาะมีน้ำ
13	หลุมเจาะหินมีเนื้อแน่น
14	หลุมเจาะมีโพรง

หลุมที่	ลักษณะหลุมเจาะ	หลุมที่	ลักษณะหลุมเจาะ	หลุมที่	ลักษณะหลุมเจาะ
15	หลุมเจาะมีโพรง	38	-	61	-
16	หลุมเจาะมีโพรง	39	-	62	-
17	หลุมเจาะมีโพรง	40	-	63	-
18	หลุมเจาะมีน้ำ	41	-	64	-
19	หลุมเจาะหินมีเนื้อแน่น	42	-	65	-
20	หลุมเจาะมีน้ำ	43	-	66	-
21	หลุมเจาะมีโพรง	44	-	67	-
22	หลุมเจาะหินมีเนื้อแน่น	45	-	68	-
23	หลุมเจาะหินมีเนื้อแน่น	46	-	69	-
24	หลุมเจาะมีโพรง	47	-	70	-
25	-	48	-	71	-
26	-	49	-	72	-
27	-	50	-	73	-
28	-	51	-	74	-
29	-	52	-	75	-
30	-	53	-	76	-
31	-	54	-	77	-
32	-	55	-	78	-
33	-	56	-	79	-
34	-	57	-	80	-
35	-	58	-	81	-
36	-	59	-	82	-
37	-	60	-	83	-



Srilamartsri Co.,Ltd.

บริษัท ศิลามาตรศรี จำกัด

Site Name : Srilamartsri Co.,Ltd

Location : Suphan Buri

Zone ศิลา-2

The Kind of Rock



Limestone

Machine 5

Position ผา-1-บ่อ

Work รูปกติ

Date : 18 November 2022

Drill hole detail

Number of Holes	18	Holes.
Hole Size	3.5	in.
Bench Height	10	m.
Burden	3.0	m.
Spacing	3.5	m.
Sub drill	0.5	m.
Hole Depth	10.5	m.
Stemming	3.0	m.
High Explosive	27	Pcs.
Density Measurement ANFO	0.85	g/cc.
ANFO ต่อรู	31	kg.
ANFO	550	kg.
	22	Pcs.
Fuel Oil	40	Liter.

Shot Volume

Shot Volume ( BCM. )	1,890.00	cu.m
Shot Volume ( Ton. )	4,914.00	ton.

Powder Factor

Powder Factor ( BCM. )	0.291	kg/bcm.
Powder Factor ( Ton. )	0.112	kg/Ton.

Detail CapExplosive

HE	55	X	300	mm.	27	Pcs.
HE	55	X	300	mm.	1.5	Pcs./Hole.
Booster		X		mm.		Pcs.

Electric

IED	No. 0	0	No. 6	0	Pcs.
MSD	No. 1	0	No. 7	5	Pcs.
	No. 2	0	No. 8	8	Pcs.
	No. 3	0	No. 9	0	Pcs.
	No. 4	0	No.10	0	Pcs.
	No. 5	5	No. ...		Pcs.

Non-electric

Ez-Det	/	ms.		Pcs.
Thank line		ms.		Pcs.
Down line		ms.		Pcs.
Safety Fuse				Meter.

Total Cap 18 Pcs.

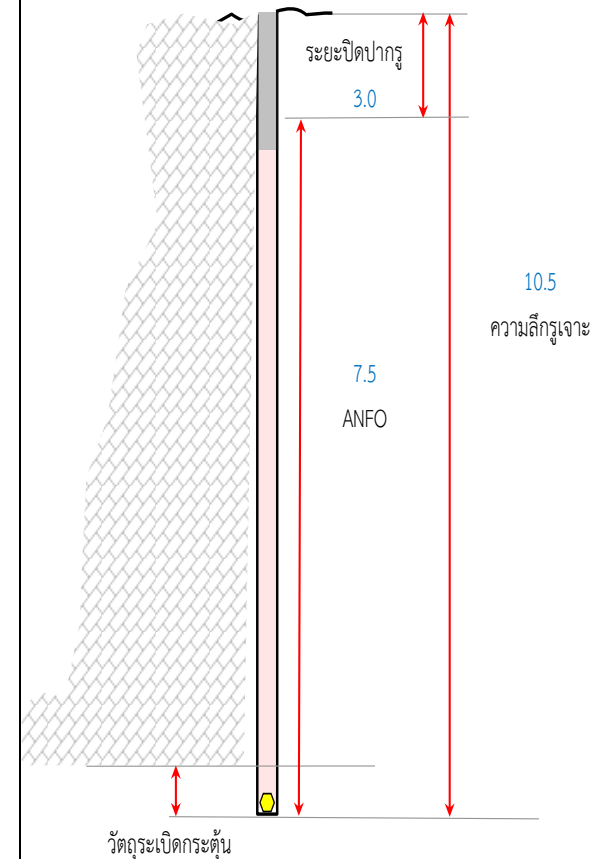



Srilamartsri Co.,Ltd.

บริษัท ศิลามาตรศรี จำกัด

บันทึกลักษณะหลุมเจาะ

Date : 18 November 2022

รายละเอียดของการเจาะ

ตำแหน่งหน้างาน	ผา-1-บ่อ	
ขนาดรูเจาะ	3.5	นิ้ว
ความลึกรูเจาะ	10.5	เมตร
จำนวนรูเจาะ	18	รู
ระยะ Burden	3.0	เมตร
ระยะ Spacing	3.5	เมตร

หลุมที่	ลักษณะหลุมเจาะ
1	หลุมเจาะมีน้ำ
2	หลุมเจาะมีโพรง
3	หลุมเจาะมีน้ำ
4	หลุมเจาะมีน้ำ
5	หลุมเจาะมีโพรง
6	หลุมเจาะมีน้ำ
7	หลุมเจาะมีน้ำ
8	หลุมเจาะมีโพรง
9	หลุมเจาะหินมีเนื้อแน่น
10	หลุมเจาะมีน้ำ
11	หลุมเจาะมีโพรง
12	หลุมเจาะหินมีเนื้อแน่น
13	หลุมเจาะมีโพรง
14	หลุมเจาะหินมีเนื้อแน่น

หลุมที่	ลักษณะหลุมเจาะ	หลุมที่	ลักษณะหลุมเจาะ	หลุมที่	ลักษณะหลุมเจาะ
15	หลุมเจาะมีโพรง	38	-	61	-
16	หลุมเจาะมีโพรง	39	-	62	-
17	หลุมเจาะมีน้ำ	40	-	63	-
18	หลุมเจาะมีน้ำ	41	-	64	-
19	-	42	-	65	-
20	-	43	-	66	-
21	-	44	-	67	-
22	-	45	-	68	-
23	-	46	-	69	-
24	-	47	-	70	-
25	-	48	-	71	-
26	-	49	-	72	-
27	-	50	-	73	-
28	-	51	-	74	-
29	-	52	-	75	-
30	-	53	-	76	-
31	-	54	-	77	-
32	-	55	-	78	-
33	-	56	-	79	-
34	-	57	-	80	-
35	-	58	-	81	-
36	-	59	-	82	-
37	-	60	-	83	-



Srilamartsri Co.,Ltd.

บริษัท ศิลามาตรศรี จำกัด

Site Name : Srilamartsri Co.,Ltd

Location : Suphan Buri Zone ศิลา-2

The Kind of Rock



Limestone

Machine 5 Position ผา-1-บ่อ

Work รูปทึบ Date : 19 November 2022

Drill hole detail

Number of Holes	24	Holes.
Hole Size	3.5	in.
Bench Height	10	m.
Burden	3.0	m.
Spacing	3.5	m.
Sub drill	0.5	m.
Hole Depth	10.5	m.
Stemming	3.0	m.
High Explosive	35	Pcs.
Density Measurement ANFO	0.85	g/cc.
ANFO ต่อรู	36	kg.
ANFO	875	kg.
	35	Pcs.
Fuel Oil	64	Liter.

Shot Volume

Shot Volume ( BCM. )	2,520.00	cu.m
Shot Volume ( Ton. )	6,552.00	ton.

Powder Factor

Powder Factor ( BCM. )	0.347	kg/bcm.
Powder Factor ( Ton. )	0.134	kg./Ton.

Detail CapExplosive

HE	55	X	300	mm.	35	Pcs.
HE	55	X	300	mm.	1.5	Pcs./Hole.
Booster		X		mm.		Pcs.

Electric

IED	No. 0	0	No. 6	0	Pcs.
MSD	No. 1	0	No. 7	6	Pcs.
	No. 2	0	No. 8	6	Pcs.
	No. 3	0	No. 9	0	Pcs.
	No. 4	5	No.10	0	Pcs.
	No. 5	7	No. ...		Pcs.

Non-electric

Ez-Det	/	ms.		Pcs.
Thank line		ms.		Pcs.
Down line		ms.		Pcs.
Safety Fuse				Meter.

Total Cap 24 Pcs.

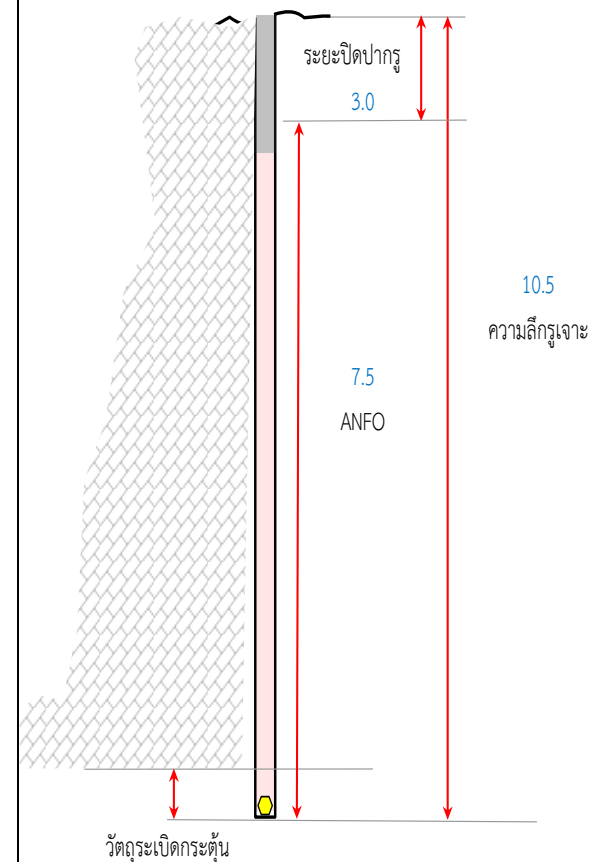



Srilamartsri Co.,Ltd.

บริษัท ศิลามาตรศรี จำกัด

### บันทึกลักษณะหลุมเจาะ

Date : 19 November 2022

#### รายละเอียดของการเจาะ

ตำแหน่งหน้างาน	ผา-1-บ่อ	
ขนาดรูเจาะ	3.5	นิ้ว
ความลึกรูเจาะ	10.5	เมตร
จำนวนรูเจาะ	24	รู
ระยะ Burden	3.0	เมตร
ระยะ Spacing	3.5	เมตร

หลุมที่	ลักษณะหลุมเจาะ
1	หลุมเจาะหินมีเนื้อแน่น
2	หลุมเจาะหินมีเนื้อแน่น
3	หลุมเจาะหินมีเนื้อแน่น
4	หลุมเจาะหินมีเนื้อแน่น
5	หลุมเจาะมีโพรง
6	หลุมเจาะมีโพรง
7	หลุมเจาะหินมีเนื้อแน่น
8	หลุมเจาะมีโพรง
9	หลุมเจาะมีน้ำ
10	หลุมเจาะหินมีเนื้อแน่น
11	หลุมเจาะหินมีเนื้อแน่น
12	หลุมเจาะมีน้ำ
13	หลุมเจาะหินมีเนื้อแน่น
14	หลุมเจาะมีโพรง

หลุมที่	ลักษณะหลุมเจาะ	หลุมที่	ลักษณะหลุมเจาะ	หลุมที่	ลักษณะหลุมเจาะ
15	หลุมเจาะหินมีเนื้อแน่น	38	-	61	-
16	หลุมเจาะมีโพรง	39	-	62	-
17	หลุมเจาะมีโพรง	40	-	63	-
18	หลุมเจาะหินมีเนื้อแน่น	41	-	64	-
19	หลุมเจาะมีน้ำ	42	-	65	-
20	หลุมเจาะมีโพรง	43	-	66	-
21	หลุมเจาะมีน้ำ	44	-	67	-
22	หลุมเจาะมีน้ำ	45	-	68	-
23	หลุมเจาะหินมีเนื้อแน่น	46	-	69	-
24	หลุมเจาะมีโพรง	47	-	70	-
25	-	48	-	71	-
26	-	49	-	72	-
27	-	50	-	73	-
28	-	51	-	74	-
29	-	52	-	75	-
30	-	53	-	76	-
31	-	54	-	77	-
32	-	55	-	78	-
33	-	56	-	79	-
34	-	57	-	80	-
35	-	58	-	81	-
36	-	59	-	82	-
37	-	60	-	83	-



Srilamartsri Co.,Ltd.

บริษัท ศิลามาตรศรี จำกัด

Site Name : Srilamartsri Co.,Ltd

Location : Suphan Buri Zone ศิลา-2

The Kind of Rock



Limestone

Machine 4 Position ผา-3

Work รูปทึบ Date : 21 November 2022

Drill hole detail

Number of Holes	29	Holes.
Hole Size	3.5	in.
Bench Height	10	m.
Burden	3.0	m.
Spacing	3.5	m.
Sub drill	0.5	m.
Hole Depth	10.5	m.
Stemming	3.0	m.
High Explosive	43	Pcs.
Density Measurement ANFO	0.85	g/cc.
ANFO ต่อรู	44	kg.
ANFO	1275	kg.
	51	Pcs.
Fuel Oil	94	Liter.

Shot Volume

Shot Volume ( BCM. )	3,045.00	cu.m
Shot Volume ( Ton. )	7,917.00	ton.

Powder Factor

Powder Factor ( BCM. )	0.419	kg/bcm.
Powder Factor ( Ton. )	0.162	kg./Ton.

## Detail Cap

Explosive

HE	55	X	300	mm.	43	Pcs.
HE	55	X	300	mm.	1.5	Pcs./Hole.
Booster		X		mm.		Pcs.

Electric

IED	No. 0	0	No. 6	0	Pcs.
MSD	No. 1	0	No. 7	7	Pcs.
	No. 2	0	No. 8	8	Pcs.
	No. 3	0	No. 9	1	Pcs.
	No. 4	0	No.10	5	Pcs.
	No. 5	8	No. ...		Pcs.

Non-electric

Ez-Det	/	ms.		Pcs.
Thank line		ms.		Pcs.
Down line		ms.		Pcs.
Safety Fuse				Meter.

Total Cap 29 Pcs.

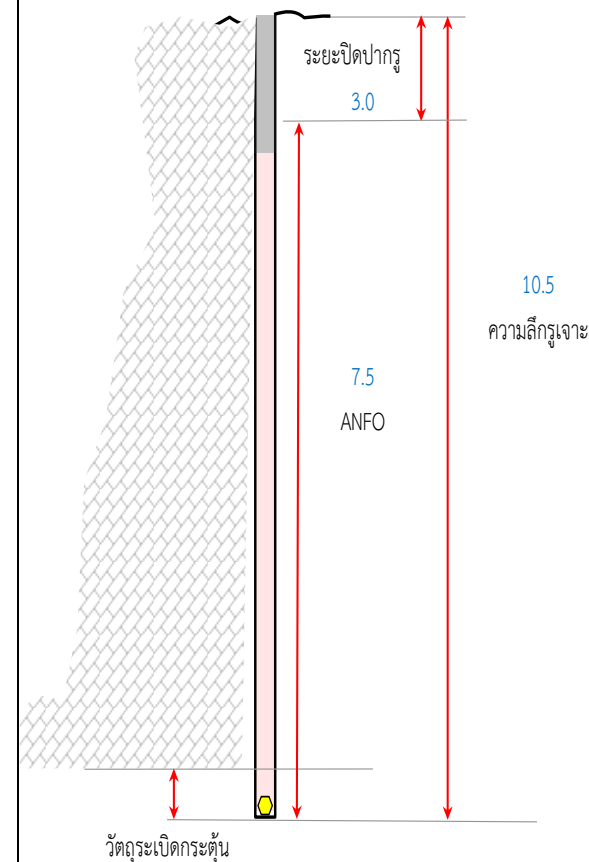





Srilamartsri Co.,Ltd.

บริษัท ศิลามาตรศรี จำกัด

### บันทึกลักษณะหลุมเจาะ

Date : 21 November 2022

#### รายละเอียดของการเจาะ

ตำแหน่งงาน	ผา-3	
ขนาดรูเจาะ	3.5	นิ้ว
ความลึกรูเจาะ	10.5	เมตร
จำนวนรูเจาะ	29	รู
ระยะ Burden	3.0	เมตร
ระยะ Spacing	3.5	เมตร

หลุมที่	ลักษณะหลุมเจาะ
1	หลุมเจาะหินมีเนื้อแน่น
2	หลุมเจาะมีน้ำ
3	หลุมเจาะมีน้ำ
4	หลุมเจาะมีน้ำ
5	หลุมเจาะมีโพรง
6	หลุมเจาะมีโพรง
7	หลุมเจาะมีน้ำ
8	หลุมเจาะมีน้ำ
9	หลุมเจาะหินมีเนื้อแน่น
10	หลุมเจาะหินมีเนื้อแน่น
11	หลุมเจาะหินมีเนื้อแน่น
12	หลุมเจาะมีโพรง
13	หลุมเจาะมีน้ำ
14	หลุมเจาะมีโพรง

หลุมที่	ลักษณะหลุมเจาะ	หลุมที่	ลักษณะหลุมเจาะ	หลุมที่	ลักษณะหลุมเจาะ
15	หลุมเจาะมีน้ำ	38	-	61	-
16	หลุมเจาะมีโพรง	39	-	62	-
17	หลุมเจาะหินมีเนื้อแน่น	40	-	63	-
18	หลุมเจาะมีโพรง	41	-	64	-
19	หลุมเจาะหินมีเนื้อแน่น	42	-	65	-
20	หลุมเจาะมีโพรง	43	-	66	-
21	หลุมเจาะมีน้ำ	44	-	67	-
22	หลุมเจาะหินมีเนื้อแน่น	45	-	68	-
23	หลุมเจาะมีน้ำ	46	-	69	-
24	หลุมเจาะมีโพรง	47	-	70	-
25	หลุมเจาะมีโพรง	48	-	71	-
26	หลุมเจาะหินมีเนื้อแน่น	49	-	72	-
27	หลุมเจาะหินมีเนื้อแน่น	50	-	73	-
28	หลุมเจาะมีโพรง	51	-	74	-
29	หลุมเจาะมีน้ำ	52	-	75	-
30	-	53	-	76	-
31	-	54	-	77	-
32	-	55	-	78	-
33	-	56	-	79	-
34	-	57	-	80	-
35	-	58	-	81	-
36	-	59	-	82	-
37	-	60	-	83	-



Srilamartsri Co.,Ltd.

บริษัท ศิลามาตรศรี จำกัด

Site Name : Srilamartsri Co.,Ltd

Location : Suphan Buri Zone ศิลา-2

The Kind of Rock



Limestone

Machine 5 Position ผา-1-บ่อ

Work รูปทึบ Date : 22 November 2022

Drill hole detail

Number of Holes	22	Holes.
Hole Size	3.5	in.
Bench Height	10	m.
Burden	3.0	m.
Spacing	3.5	m.
Sub drill	0.5	m.
Hole Depth	10.5	m.
Stemming	3.0	m.
High Explosive	32	Pcs.
Density Measurement ANFO	0.85	g/cc.
ANFO ต่อรู	33	kg.
ANFO	725	kg.
	29	Pcs.
Fuel Oil	53	Liter.

Shot Volume

Shot Volume ( BCM. )	2,310.00	cu.m
Shot Volume ( Ton. )	6,006.00	ton.

Powder Factor

Powder Factor ( BCM. )	0.314	kg/bcm.
Powder Factor ( Ton. )	0.121	kg./Ton.

## Detail Cap

Explosive

HE	55	X	300	mm.	32	Pcs.
HE	55	X	300	mm.	1.5	Pcs./Hole.
Booster		X		mm.		Pcs.

Electric

IED	No. 0	0	No. 6	0	Pcs.
MSD	No. 1	0	No. 7	7	Pcs.
	No. 2	0	No. 8	7	Pcs.
	No. 3	0	No. 9	4	Pcs.
	No. 4	0	No.10	4	Pcs.
	No. 5	0	No. ...		Pcs.

Non-electric

Ez-Det	/	ms.		Pcs.
Thank line		ms.		Pcs.
Down line		ms.		Pcs.
Safety Fuse				Meter.

Total Cap 22 Pcs.

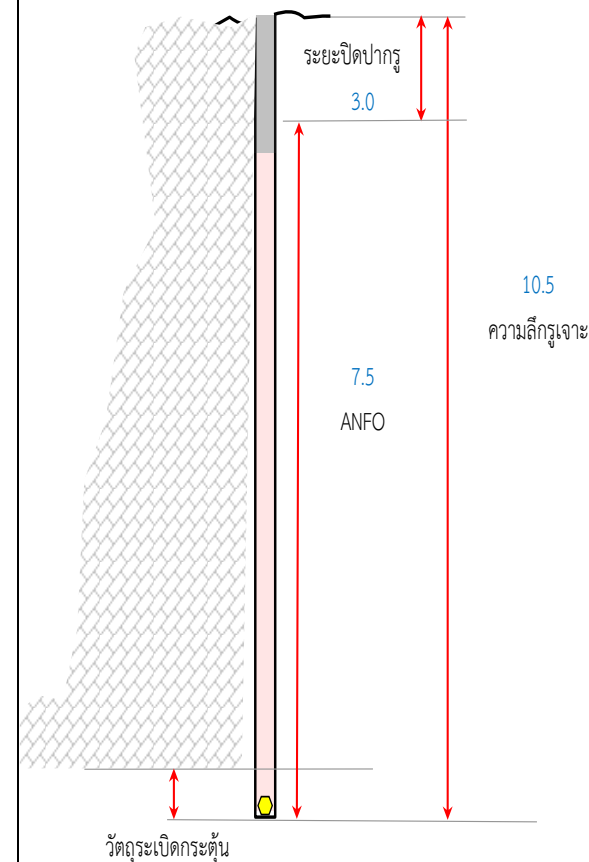



Srilamartsri Co.,Ltd.

บริษัท ศิลามาตรศรี จำกัด

### บันทึกลักษณะหลุมเจาะ

Date : 22 November 2022

#### รายละเอียดของการเจาะ

ตำแหน่งหน้างาน	ผา-1-บ่อ	
ขนาดรูเจาะ	3.5	นิ้ว
ความลึกรูเจาะ	10.5	เมตร
จำนวนรูเจาะ	22	รู
ระยะ Burden	3.0	เมตร
ระยะ Spacing	3.5	เมตร

หลุมที่	ลักษณะหลุมเจาะ
1	หลุมเจาะหินมีเนื้อแน่น
2	หลุมเจาะมีน้ำ
3	หลุมเจาะมีน้ำ
4	หลุมเจาะหินมีเนื้อแน่น
5	หลุมเจาะมีน้ำ
6	หลุมเจาะมีน้ำ
7	หลุมเจาะหินมีเนื้อแน่น
8	หลุมเจาะมีโพรง
9	หลุมเจาะหินมีเนื้อแน่น
10	หลุมเจาะหินมีเนื้อแน่น
11	หลุมเจาะหินมีเนื้อแน่น
12	หลุมเจาะหินมีเนื้อแน่น
13	หลุมเจาะมีน้ำ
14	หลุมเจาะมีน้ำ

หลุมที่	ลักษณะหลุมเจาะ	หลุมที่	ลักษณะหลุมเจาะ	หลุมที่	ลักษณะหลุมเจาะ
15	หลุมเจาะมีน้ำ	38	-	61	-
16	หลุมเจาะมีน้ำ	39	-	62	-
17	หลุมเจาะมีโพรง	40	-	63	-
18	หลุมเจาะมีน้ำ	41	-	64	-
19	หลุมเจาะหินมีเนื้อแน่น	42	-	65	-
20	หลุมเจาะมีน้ำ	43	-	66	-
21	หลุมเจาะมีโพรง	44	-	67	-
22	หลุมเจาะมีโพรง	45	-	68	-
23	-	46	-	69	-
24	-	47	-	70	-
25	-	48	-	71	-
26	-	49	-	72	-
27	-	50	-	73	-
28	-	51	-	74	-
29	-	52	-	75	-
30	-	53	-	76	-
31	-	54	-	77	-
32	-	55	-	78	-
33	-	56	-	79	-
34	-	57	-	80	-
35	-	58	-	81	-
36	-	59	-	82	-
37	-	60	-	83	-



Srilamartsri Co.,Ltd.

บริษัท ศิลามาตรศรี จำกัด

Site Name : Srilamartsri Co.,Ltd

Location : Suphan Buri Zone ศิลา-2

The Kind of Rock



Limestone

Machine 4 Position ผา-3

Work รูปทึบ Date : 23 November 2022

Drill hole detail

Number of Holes	25	Holes.
Hole Size	3.5	in.
Bench Height	10	m.
Burden	3.0	m.
Spacing	3.5	m.
Sub drill	0.5	m.
Hole Depth	10.5	m.
Stemming	3.0	m.
High Explosive	36	Pcs.
Density Measurement ANFO	0.85	g/cc.
ANFO ต่อรู	35	kg.
ANFO	875	kg.
	35	Pcs.
Fuel Oil	64	Liter.

Shot Volume

Shot Volume ( BCM. )	2,625.00	cu.m
Shot Volume ( Ton. )	6,825.00	ton.

Powder Factor

Powder Factor ( BCM. )	0.333	kg/bcm.
Powder Factor ( Ton. )	0.129	kg/Ton.

## Detail Cap

Explosive

HE	55	X	300	mm.	36	Pcs.
HE	55	X	300	mm.	1.4	Pcs./Hole.
Booster		X		mm.		Pcs.

Electric

IED	No. 0	0	No. 6	0	Pcs.
MSD	No. 1	0	No. 7	5	Pcs.
	No. 2	0	No. 8	5	Pcs.
	No. 3	0	No. 9	0	Pcs.
	No. 4	7	No.10	0	Pcs.
	No. 5	8	No. ...		Pcs.

Non-electric

Ez-Det	/	ms.		Pcs.
Thank line		ms.		Pcs.
Down line		ms.		Pcs.
Safety Fuse				Meter.

Total Cap 25 Pcs.

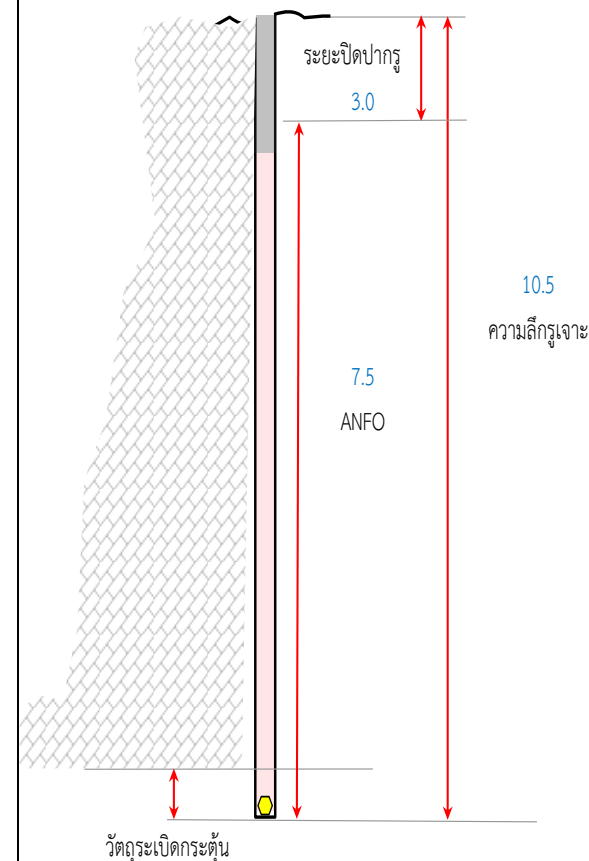



Srilamartsri Co.,Ltd.

บริษัท ศิลามาตรศรี จำกัด

บันทึกลักษณะหลุมเจาะ

Date : 23 November 2022

รายละเอียดของการเจาะ

ตำแหน่งหน้างาน	ผา-3	
ขนาดรูเจาะ	3.5	นิ้ว
ความลึกรูเจาะ	10.5	เมตร
จำนวนรูเจาะ	25	รู
ระยะ Burden	3.0	เมตร
ระยะ Spacing	3.5	เมตร

หลุมที่	ลักษณะหลุมเจาะ
1	หลุมเจาะหินมีเนื้อแน่น
2	หลุมเจาะหินมีเนื้อแน่น
3	หลุมเจาะหินมีเนื้อแน่น
4	หลุมเจาะหินมีเนื้อแน่น
5	หลุมเจาะมีโพรง
6	หลุมเจาะหินมีเนื้อแน่น
7	หลุมเจาะหินมีเนื้อแน่น
8	หลุมเจาะมีโพรง
9	หลุมเจาะมีโพรง
10	หลุมเจาะหินมีเนื้อแน่น
11	หลุมเจาะมีโพรง
12	หลุมเจาะมีน้ำ
13	หลุมเจาะหินมีเนื้อแน่น
14	หลุมเจาะมีน้ำ

หลุมที่	ลักษณะหลุมเจาะ	หลุมที่	ลักษณะหลุมเจาะ	หลุมที่	ลักษณะหลุมเจาะ
15	หลุมเจาะหินมีเนื้อแน่น	38	-	61	-
16	หลุมเจาะมีน้ำ	39	-	62	-
17	หลุมเจาะหินมีเนื้อแน่น	40	-	63	-
18	หลุมเจาะมีน้ำ	41	-	64	-
19	หลุมเจาะมีโพรง	42	-	65	-
20	หลุมเจาะมีน้ำ	43	-	66	-
21	หลุมเจาะมีน้ำ	44	-	67	-
22	หลุมเจาะมีโพรง	45	-	68	-
23	หลุมเจาะหินมีเนื้อแน่น	46	-	69	-
24	หลุมเจาะหินมีเนื้อแน่น	47	-	70	-
25	หลุมเจาะมีน้ำ	48	-	71	-
26	-	49	-	72	-
27	-	50	-	73	-
28	-	51	-	74	-
29	-	52	-	75	-
30	-	53	-	76	-
31	-	54	-	77	-
32	-	55	-	78	-
33	-	56	-	79	-
34	-	57	-	80	-
35	-	58	-	81	-
36	-	59	-	82	-
37	-	60	-	83	-



Srilamartsri Co.,Ltd.

บริษัท ศิลามาตรศรี จำกัด

Site Name : Srilamartsri Co.,Ltd

Location : Suphan Buri Zone ศิลา-2

The Kind of Rock



Limestone

Machine 5 Position ผา-1-บ่อ

Work รูปทึบ Date : 24 November 2022

Drill hole detail

Number of Holes	20	Holes.
Hole Size	3.5	in.
Bench Height	10	m.
Burden	3.0	m.
Spacing	3.5	m.
Sub drill	0.5	m.
Hole Depth	10.5	m.
Stemming	3.0	m.
High Explosive	31	Pcs.
Density Measurement ANFO	0.85	g/cc.
ANFO ต่อรู	29	kg.
ANFO	575	kg.
	23	Pcs.
Fuel Oil	42	Liter.

Shot Volume

Shot Volume ( BCM. )	2,100.00	cu.m
Shot Volume ( Ton. )	5,460.00	ton.

Powder Factor

Powder Factor ( BCM. )	0.274	kg/bcm.
Powder Factor ( Ton. )	0.106	kg./Ton.

Detail CapExplosive

HE	55	X	300	mm.	31	Pcs.
HE	55	X	300	mm.	1.6	Pcs./Hole.
Booster		X		mm.		Pcs.

Electric

IED	No. 0	0	No. 6	0	Pcs.
MSD	No. 1	0	No. 7	4	Pcs.
	No. 2	0	No. 8	4	Pcs.
	No. 3	0	No. 9	0	Pcs.
	No. 4	4	No.10	4	Pcs.
	No. 5	5	No. ...		Pcs.

Non-electric

Ez-Det	/	ms.		Pcs.
Thank line		ms.		Pcs.
Down line		ms.		Pcs.
Safety Fuse				Meter.

Total Cap 21 Pcs.

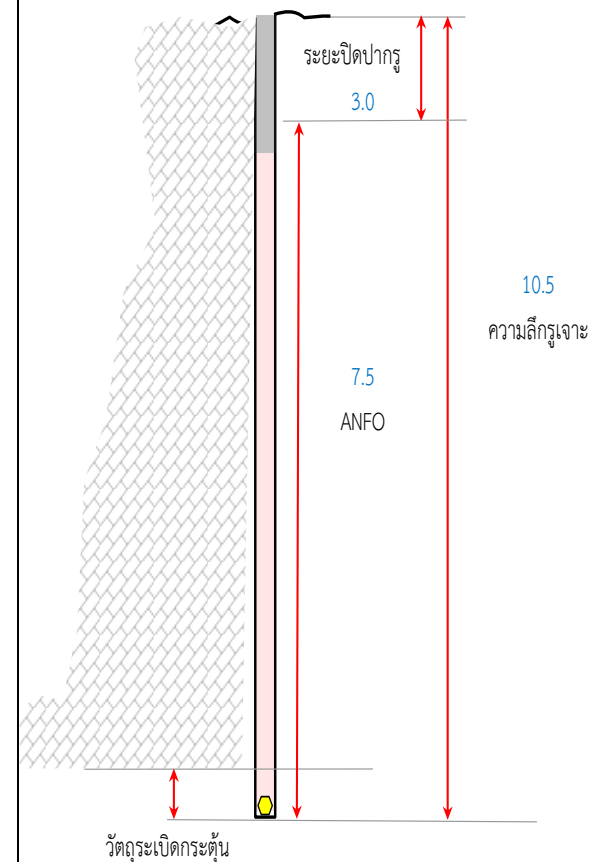



Srilamartsri Co.,Ltd.

บริษัท ศิลามาตรศรี จำกัด

## บันทึกลักษณะหลุมเจาะ

Date : 24 November 2022

### รายละเอียดของการเจาะ

ตำแหน่งหน้างาน	ผา-1-บ่อ	
ขนาดรูเจาะ	3.5	นิ้ว
ความลึกรูเจาะ	10.5	เมตร
จำนวนรูเจาะ	20	รู
ระยะ Burden	3.0	เมตร
ระยะ Spacing	3.5	เมตร

หลุมที่	ลักษณะหลุมเจาะ
1	หลุมเจาะมีน้ำ
2	หลุมเจาะมีโพรง
3	หลุมเจาะหินมีเนื้อแน่น
4	หลุมเจาะมีโพรง
5	หลุมเจาะมีโพรง
6	หลุมเจาะมีน้ำ
7	หลุมเจาะมีน้ำ
8	หลุมเจาะหินมีเนื้อแน่น
9	หลุมเจาะหินมีเนื้อแน่น
10	หลุมเจาะมีน้ำ
11	หลุมเจาะหินมีเนื้อแน่น
12	หลุมเจาะมีน้ำ
13	หลุมเจาะมีน้ำ
14	หลุมเจาะมีน้ำ

หลุมที่	ลักษณะหลุมเจาะ	หลุมที่	ลักษณะหลุมเจาะ	หลุมที่	ลักษณะหลุมเจาะ
15	หลุมเจาะมีโพรง	38	-	61	-
16	หลุมเจาะมีน้ำ	39	-	62	-
17	หลุมเจาะมีน้ำ	40	-	63	-
18	หลุมเจาะมีน้ำ	41	-	64	-
19	หลุมเจาะหินมีเนื้อแน่น	42	-	65	-
20	หลุมเจาะหินมีเนื้อแน่น	43	-	66	-
21	-	44	-	67	-
22	-	45	-	68	-
23	-	46	-	69	-
24	-	47	-	70	-
25	-	48	-	71	-
26	-	49	-	72	-
27	-	50	-	73	-
28	-	51	-	74	-
29	-	52	-	75	-
30	-	53	-	76	-
31	-	54	-	77	-
32	-	55	-	78	-
33	-	56	-	79	-
34	-	57	-	80	-
35	-	58	-	81	-
36	-	59	-	82	-
37	-	60	-	83	-



Srilamartsri Co.,Ltd.

บริษัท ศิลามาตรศรี จำกัด

Site Name : Srilamartsri Co.,Ltd

Location : Suphan Buri Zone ศิลา-2

The Kind of Rock



Limestone

Machine 5 Position ผา-1-บ่อ

Work รูปทึบ Date : 25 November 2022

Drill hole detail

Number of Holes	16	Holes.
Hole Size	4	in.
Bench Height	10	m.
Burden	3.5	m.
Spacing	4.0	m.
Sub drill	0.5	m.
Hole Depth	10.5	m.
Stemming	3.0	m.
High Explosive	30	Pcs.
Density Measurement ANFO	0.85	g/cc.
ANFO ต่อรู	22	kg.
ANFO	350	kg.
	14	Pcs.
Fuel Oil	25	Liter.

Shot Volume

Shot Volume ( BCM. )	2,240.00	cu.m
Shot Volume ( Ton. )	5,824.00	ton.

Powder Factor

Powder Factor ( BCM. )	0.156	kg/bcm.
Powder Factor ( Ton. )	0.061	kg./Ton.

Detail CapExplosive

HE	55	X	300	mm.	30	Pcs.
HE	55	X	300	mm.	1.9	Pcs./Hole.
Booster		X		mm.		Pcs.

Electric

IED	No. 0	0	No. 6	0	Pcs.
MSD	No. 1	0	No. 7	2	Pcs.
	No. 2	0	No. 8	4	Pcs.
	No. 3	0	No. 9	0	Pcs.
	No. 4	4	No.10	3	Pcs.
	No. 5	3	No. ...		Pcs.

Non-electric

Ez-Det	/	ms.		Pcs.
Thank line		ms.		Pcs.
Down line		ms.		Pcs.
Safety Fuse				Meter.

Total Cap 16 Pcs.

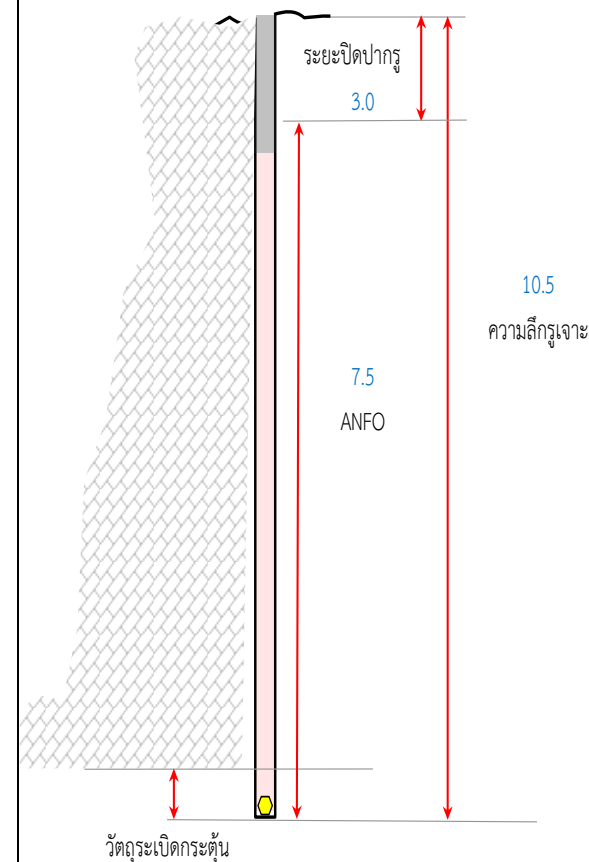





Srilamartsri Co.,Ltd.

บริษัท ศิลามาตรศรี จำกัด

## บันทึกลักษณะหลุมเจาะ

Date : 25 November 2022

### รายละเอียดของการเจาะ

ตำแหน่งหน้างาน	ผา-1-บ่อ	
ขนาดรูเจาะ	4	นิ้ว
ความลึกรูเจาะ	10.5	เมตร
จำนวนรูเจาะ	16	รู
ระยะ Burden	3.5	เมตร
ระยะ Spacing	4.0	เมตร

หลุมที่	ลักษณะหลุมเจาะ
1	หลุมเจาะมีโพรง
2	หลุมเจาะมีน้ำ
3	หลุมเจาะมีโพรง
4	หลุมเจาะหินมีเนื้อแน่น
5	หลุมเจาะมีโพรง
6	หลุมเจาะหินมีเนื้อแน่น
7	หลุมเจาะมีโพรง
8	หลุมเจาะหินมีเนื้อแน่น
9	หลุมเจาะหินมีเนื้อแน่น
10	หลุมเจาะมีโพรง
11	หลุมเจาะหินมีเนื้อแน่น
12	หลุมเจาะหินมีเนื้อแน่น
13	หลุมเจาะหินมีเนื้อแน่น
14	หลุมเจาะมีโพรง

หลุมที่	ลักษณะหลุมเจาะ	หลุมที่	ลักษณะหลุมเจาะ	หลุมที่	ลักษณะหลุมเจาะ
15	หลุมเจาะมีโพรง	38	-	61	-
16	หลุมเจาะมีโพรง	39	-	62	-
17	-	40	-	63	-
18	-	41	-	64	-
19	-	42	-	65	-
20	-	43	-	66	-
21	-	44	-	67	-
22	-	45	-	68	-
23	-	46	-	69	-
24	-	47	-	70	-
25	-	48	-	71	-
26	-	49	-	72	-
27	-	50	-	73	-
28	-	51	-	74	-
29	-	52	-	75	-
30	-	53	-	76	-
31	-	54	-	77	-
32	-	55	-	78	-
33	-	56	-	79	-
34	-	57	-	80	-
35	-	58	-	81	-
36	-	59	-	82	-
37	-	60	-	83	-



Srilamartsri Co.,Ltd.

บริษัท ศิลามาตรศรี จำกัด

Site Name : Srilamartsri Co.,Ltd

Location : Suphan Buri Zone ศิลา-2

The Kind of Rock



Limestone

Machine 4 Position ผา-1-บ่อ

Work รูปทึบ Date : 26 November 2022

Drill hole detail

Number of Holes	17	Holes.
Hole Size	3	in.
Bench Height	10	m.
Burden	3.0	m.
Spacing	3.5	m.
Sub drill	0.5	m.
Hole Depth	10.5	m.
Stemming	3.0	m.
High Explosive	26	Pcs.
Density Measurement ANFO	0.85	g/cc.
ANFO ต่อรู	29	kg.
ANFO	500	kg.
	20	Pcs.
Fuel Oil	37	Liter.

Shot Volume

Shot Volume ( BCM. )	1,785.00	cu.m
Shot Volume ( Ton. )	4,641.00	ton.

Powder Factor

Powder Factor ( BCM. )	0.280	kg/bcm.
Powder Factor ( Ton. )	0.108	kg./Ton.

Detail CapExplosive

HE	55	X	300	mm.	26	Pcs.
HE	55	X	300	mm.	1.5	Pcs./Hole.
Booster		X		mm.		Pcs.

Electric

IED	No. 0	0	No. 6	0	Pcs.
MSD	No. 1	0	No. 7	3	Pcs.
	No. 2	0	No. 8	3	Pcs.
	No. 3	0	No. 9	4	Pcs.
	No. 4	0	No.10	5	Pcs.
	No. 5	2	No. ...		Pcs.

Non-electric

Ez-Det	/	ms.		Pcs.
Thank line		ms.		Pcs.
Down line		ms.		Pcs.
Safety Fuse				Meter.

Total Cap 17 Pcs.

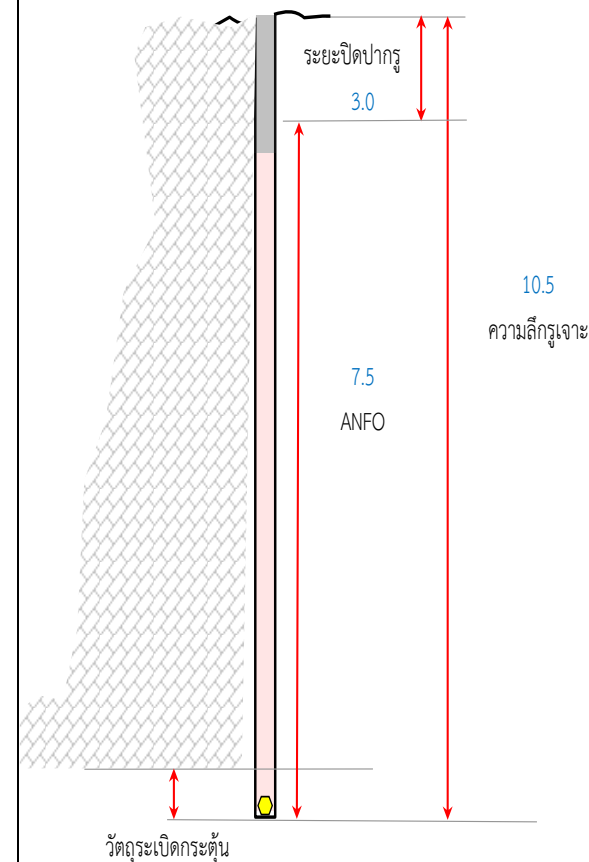



Srilamartsri Co.,Ltd.

บริษัท ศิลามาตรศรี จำกัด

บันทึกลักษณะหลุมเจาะ

Date : 26 November 2022

รายละเอียดของการเจาะ

ตำแหน่งหน้างาน ผา-1-บ่อ  
ขนาดรูเจาะ 3 นิ้ว  
ความลึกรูเจาะ 10.5 เมตร  
จำนวนรูเจาะ 17 รู  
ระยะ Burden 3.0 เมตร  
ระยะ Spacing 3.5 เมตร

หลุมที่	ลักษณะหลุมเจาะ
1	หลุมเจาะมีโพรง
2	หลุมเจาะมีโพรง
3	หลุมเจาะมีโพรง
4	หลุมเจาะหินมีเนื้อแน่น
5	หลุมเจาะมีน้ำ
6	หลุมเจาะหินมีเนื้อแน่น
7	หลุมเจาะหินมีเนื้อแน่น
8	หลุมเจาะมีน้ำ
9	หลุมเจาะหินมีเนื้อแน่น
10	หลุมเจาะมีโพรง
11	หลุมเจาะมีโพรง
12	หลุมเจาะหินมีเนื้อแน่น
13	หลุมเจาะหินมีเนื้อแน่น
14	หลุมเจาะมีน้ำ

หลุมที่	ลักษณะหลุมเจาะ	หลุมที่	ลักษณะหลุมเจาะ	หลุมที่	ลักษณะหลุมเจาะ
15	หลุมเจาะมีโพรง	38	-	61	-
16	หลุมเจาะหินมีเนื้อแน่น	39	-	62	-
17	หลุมเจาะหินมีเนื้อแน่น	40	-	63	-
18	-	41	-	64	-
19	-	42	-	65	-
20	-	43	-	66	-
21	-	44	-	67	-
22	-	45	-	68	-
23	-	46	-	69	-
24	-	47	-	70	-
25	-	48	-	71	-
26	-	49	-	72	-
27	-	50	-	73	-
28	-	51	-	74	-
29	-	52	-	75	-
30	-	53	-	76	-
31	-	54	-	77	-
32	-	55	-	78	-
33	-	56	-	79	-
34	-	57	-	80	-
35	-	58	-	81	-
36	-	59	-	82	-
37	-	60	-	83	-



Srilamartsri Co.,Ltd.

บริษัท ศิลามาตรศรี จำกัด

Site Name : Srilamartsri Co.,Ltd

Location : Suphan Buri

Zone ศิลา-2

The Kind of Rock



Limestone

Machine 4

Position ผา-1-บ่อ

Work รูปกติ

Date : 27 November 2022

Drill hole detail

Number of Holes	16	Holes.
Hole Size	3.5	in.
Bench Height	10	m.
Burden	3.0	m.
Spacing	3.5	m.
Sub drill	0.5	m.
Hole Depth	10.5	m.
Stemming	3.0	m.
High Explosive	24	Pcs.
Density Measurement ANFO	0.85	g/cc.
ANFO ต่อรู	22	kg.
ANFO	350	kg.
	14	Pcs.
Fuel Oil	25	Liter.

Shot Volume

Shot Volume ( BCM. )	1,680.00	cu.m
Shot Volume ( Ton. )	4,368.00	ton.

Powder Factor

Powder Factor ( BCM. )	0.208	kg/bcm.
Powder Factor ( Ton. )	0.081	kg/Ton.

Detail CapExplosive

HE	55	X	300	mm.	24	Pcs.
HE	55	X	300	mm.	1.5	Pcs./Hole.
Booster		X		mm.		Pcs.

Electric

IED	No. 0	0	No. 6	0	Pcs.
MSD	No. 1	0	No. 7	3	Pcs.
	No. 2	0	No. 8	5	Pcs.
	No. 3	0	No. 9	1	Pcs.
	No. 4	4	No. 10	0	Pcs.
	No. 5	3	No. ...		Pcs.

Non-electric

Ez-Det	/	ms.		Pcs.
Thank line		ms.		Pcs.
Down line		ms.		Pcs.
Safety Fuse				Meter.

Total Cap 16 Pcs.

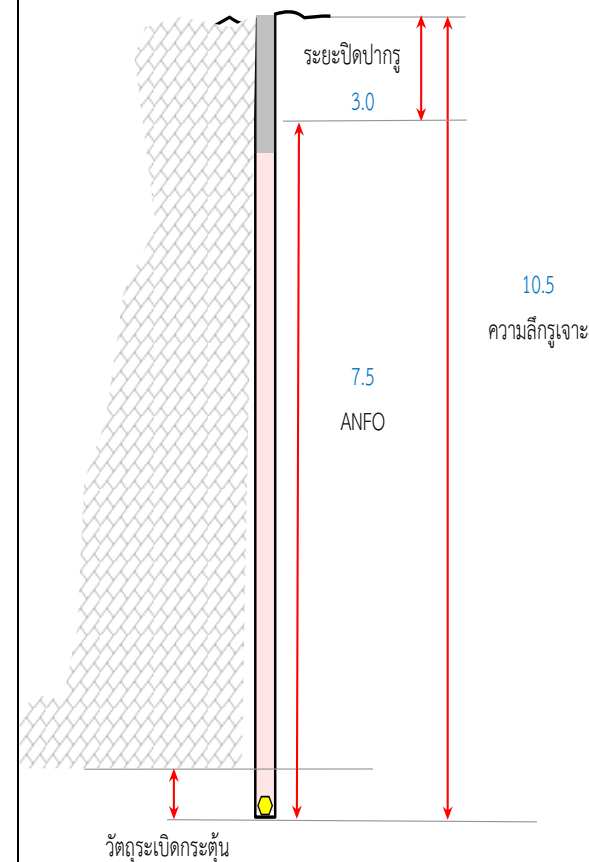



Srilamartsri Co.,Ltd.

บริษัท ศิลามาตรศรี จำกัด

บันทึกลักษณะหลุมเจาะ

Date : 27 November 2022

รายละเอียดของการเจาะ

ตำแหน่งหน้างาน	ผา-1-บ่อ	
ขนาดรูเจาะ	3.5	นิ้ว
ความลึกรูเจาะ	10.5	เมตร
จำนวนรูเจาะ	16	รู
ระยะ Burden	3.0	เมตร
ระยะ Spacing	3.5	เมตร

หลุมที่	ลักษณะหลุมเจาะ
1	หลุมเจาะหินมีเนื้อแน่น
2	หลุมเจาะหินมีเนื้อแน่น
3	หลุมเจาะหินมีเนื้อแน่น
4	หลุมเจาะมีน้ำ
5	หลุมเจาะมีน้ำ
6	หลุมเจาะมีน้ำ
7	หลุมเจาะหินมีเนื้อแน่น
8	หลุมเจาะหินมีเนื้อแน่น
9	หลุมเจาะหินมีเนื้อแน่น
10	หลุมเจาะมีโพรง
11	หลุมเจาะมีโพรง
12	หลุมเจาะหินมีเนื้อแน่น
13	หลุมเจาะมีน้ำ
14	หลุมเจาะหินมีเนื้อแน่น

หลุมที่	ลักษณะหลุมเจาะ	หลุมที่	ลักษณะหลุมเจาะ	หลุมที่	ลักษณะหลุมเจาะ
15	หลุมเจาะมีโพรง	38	-	61	-
16	หลุมเจาะมีโพรง	39	-	62	-
17	-	40	-	63	-
18	-	41	-	64	-
19	-	42	-	65	-
20	-	43	-	66	-
21	-	44	-	67	-
22	-	45	-	68	-
23	-	46	-	69	-
24	-	47	-	70	-
25	-	48	-	71	-
26	-	49	-	72	-
27	-	50	-	73	-
28	-	51	-	74	-
29	-	52	-	75	-
30	-	53	-	76	-
31	-	54	-	77	-
32	-	55	-	78	-
33	-	56	-	79	-
34	-	57	-	80	-
35	-	58	-	81	-
36	-	59	-	82	-
37	-	60	-	83	-



Srilamartsri Co.,Ltd.  
บริษัท ศิลามาตรศรี จำกัด

Site Name : Srilamartsri Co.,Ltd

Location : Suphan Buri

Zone ศิลา-2

The Kind of Rock



Limestone

Machine 4

Position ผา-1-บ่อ

Work รูปกติ

Date : 28 November 2022

Drill hole detail

Number of Holes	10	Holes.
Hole Size	3.5	in.
Bench Height	10	m.
Burden	3.0	m.
Spacing	3.5	m.
Sub drill	0.5	m.
Hole Depth	10.5	m.
Stemming	3.0	m.
High Explosive	15	Pcs.
Density Measurement ANFO	0.85	g/cc.
ANFO ต่อรู	33	kg.
ANFO	325	kg.
	13	Pcs.
Fuel Oil	24	Liter.

Shot Volume

Shot Volume ( BCM. )	1,050.00	cu.m
Shot Volume ( Ton. )	2,730.00	ton.

Powder Factor

Powder Factor ( BCM. )	0.310	kg/bcm.
Powder Factor ( Ton. )	0.120	kg./Ton.

Detail Cap

Explosive

HE	55	X	300	mm.	15	Pcs.
HE	55	X	300	mm.	1.5	Pcs./Hole.
Booster		X		mm.		Pcs.

Electric

IED	No. 0	0	No. 6	0	Pcs.
MSD	No. 1	2	No. 7	0	Pcs.
	No. 2	0	No. 8	0	Pcs.
	No. 3	0	No. 9	3	Pcs.
	No. 4	3	No.10	0	Pcs.
	No. 5	2	No. ...		Pcs.

Non-electric

Ez-Det	/	ms.		Pcs.
Thank line		ms.		Pcs.
Down line		ms.		Pcs.
Safety Fuse				Meter.

Total Cap 10 Pcs.

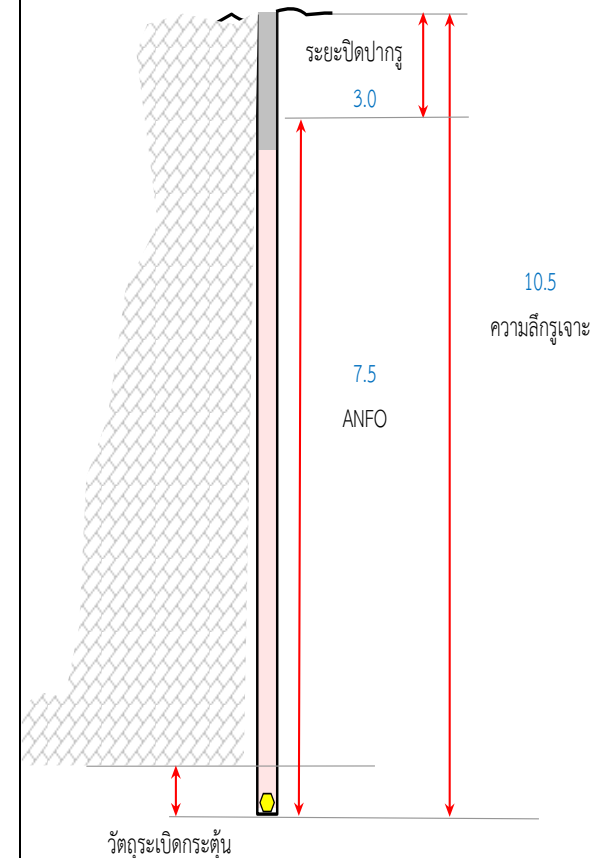



Srilamartsri Co.,Ltd.

บริษัท ศิลามาตรศรี จำกัด

บันทึกลักษณะหลุมเจาะ

Date : 28 November 2022

รายละเอียดของการเจาะ

ตำแหน่งหน้างาน	ผา-1-บ่อ	
ขนาดรูเจาะ	3.5	นิ้ว
ความลึกรูเจาะ	10.5	เมตร
จำนวนรูเจาะ	10	รู
ระยะ Burden	3.0	เมตร
ระยะ Spacing	3.5	เมตร

หลุมที่	ลักษณะหลุมเจาะ
1	หลุมเจาะหินมีเนื้อแน่น
2	หลุมเจาะมีน้ำ
3	หลุมเจาะมีน้ำ
4	หลุมเจาะหินมีเนื้อแน่น
5	หลุมเจาะมีน้ำ
6	หลุมเจาะมีน้ำ
7	หลุมเจาะหินมีเนื้อแน่น
8	หลุมเจาะมีน้ำ
9	หลุมเจาะมีโพรง
10	หลุมเจาะมีน้ำ
11	-
12	-
13	-
14	-

หลุมที่	ลักษณะหลุมเจาะ	หลุมที่	ลักษณะหลุมเจาะ	หลุมที่	ลักษณะหลุมเจาะ
15	-	38	-	61	-
16	-	39	-	62	-
17	-	40	-	63	-
18	-	41	-	64	-
19	-	42	-	65	-
20	-	43	-	66	-
21	-	44	-	67	-
22	-	45	-	68	-
23	-	46	-	69	-
24	-	47	-	70	-
25	-	48	-	71	-
26	-	49	-	72	-
27	-	50	-	73	-
28	-	51	-	74	-
29	-	52	-	75	-
30	-	53	-	76	-
31	-	54	-	77	-
32	-	55	-	78	-
33	-	56	-	79	-
34	-	57	-	80	-
35	-	58	-	81	-
36	-	59	-	82	-
37	-	60	-	83	-



Srilamartsri Co.,Ltd.

บริษัท ศิลามาตรศรี จำกัด

Site Name : Srilamartsri Co.,Ltd

Location : Suphan Buri Zone ศิลา-2

The Kind of Rock



Limestone

Machine 5 Position ผา-1

Work รูปทึบ Date : 29 November 2022

Drill hole detail

Number of Holes	27	Holes.
Hole Size	4	in.
Bench Height	11	m.
Burden	3.5	m.
Spacing	4.0	m.
Sub drill	1.2	m.
Hole Depth	12.2	m.
Stemming	3.0	m.
High Explosive	68	Pcs.
Density Measurement ANFO	0.85	g/cc.
ANFO ต่อรู	44	kg.
ANFO	1200	kg.
	48	Pcs.
Fuel Oil	88	Liter.

Shot Volume

Shot Volume ( BCM. )	4,158.00	cu.m
Shot Volume ( Ton. )	10,810.80	ton.

Powder Factor

Powder Factor ( BCM. )	0.289	kg/bcm.
Powder Factor ( Ton. )	0.112	kg/Ton.

## Detail Cap

Explosive

HE	55	X	300	mm.	68	Pcs.
HE	55	X	300	mm.	2.5	Pcs./Hole.
Booster		X		mm.		Pcs.

Electric

IED	No. 0	0	No. 6	3	Pcs.
MSD	No. 1	1	No. 7	4	Pcs.
	No. 2	0	No. 8	3	Pcs.
	No. 3	0	No. 9	4	Pcs.
	No. 4	4	No. 10	4	Pcs.
	No. 5	4	No. ...		Pcs.

Non-electric

Ez-Det	/	ms.		Pcs.
Thank line		ms.		Pcs.
Down line		ms.		Pcs.
Safety Fuse				Meter.

Total Cap 27 Pcs.

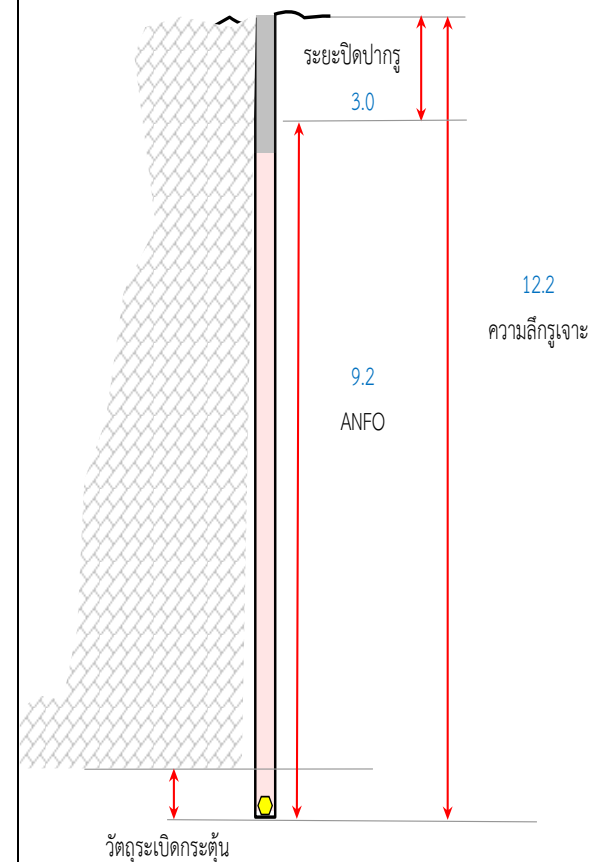





Srilamartsri Co.,Ltd.

บริษัท ศิลามาตรศรี จำกัด

## บันทึกลักษณะหลุมเจาะ

Date : 29 November 2022

### รายละเอียดของการเจาะ

ตำแหน่งหน้างาน	ผา-1	
ขนาดรูเจาะ	4	นิ้ว
ความลึกรูเจาะ	12.2	เมตร
จำนวนรูเจาะ	27	รู
ระยะ Burden	3.5	เมตร
ระยะ Spacing	4.0	เมตร

หลุมที่	ลักษณะหลุมเจาะ
1	หลุมเจาะมีน้ำ
2	หลุมเจาะมีโพรง
3	หลุมเจาะหินมีเนื้อแน่น
4	หลุมเจาะหินมีเนื้อแน่น
5	หลุมเจาะมีน้ำ
6	หลุมเจาะมีโพรง
7	หลุมเจาะมีโพรง
8	หลุมเจาะมีน้ำ
9	หลุมเจาะมีน้ำ
10	หลุมเจาะหินมีเนื้อแน่น
11	หลุมเจาะมีโพรง
12	หลุมเจาะหินมีเนื้อแน่น
13	หลุมเจาะมีโพรง
14	หลุมเจาะมีโพรง

หลุมที่	ลักษณะหลุมเจาะ	หลุมที่	ลักษณะหลุมเจาะ	หลุมที่	ลักษณะหลุมเจาะ
15	หลุมเจาะมีโพรง	38	-	61	-
16	หลุมเจาะหินมีเนื้อแน่น	39	-	62	-
17	หลุมเจาะมีน้ำ	40	-	63	-
18	หลุมเจาะหินมีเนื้อแน่น	41	-	64	-
19	หลุมเจาะมีน้ำ	42	-	65	-
20	หลุมเจาะมีน้ำ	43	-	66	-
21	หลุมเจาะมีโพรง	44	-	67	-
22	หลุมเจาะมีโพรง	45	-	68	-
23	หลุมเจาะหินมีเนื้อแน่น	46	-	69	-
24	หลุมเจาะมีน้ำ	47	-	70	-
25	หลุมเจาะมีโพรง	48	-	71	-
26	หลุมเจาะมีน้ำ	49	-	72	-
27	หลุมเจาะมีน้ำ	50	-	73	-
28	-	51	-	74	-
29	-	52	-	75	-
30	-	53	-	76	-
31	-	54	-	77	-
32	-	55	-	78	-
33	-	56	-	79	-
34	-	57	-	80	-
35	-	58	-	81	-
36	-	59	-	82	-
37	-	60	-	83	-



Srilamartsri Co.,Ltd.

บริษัท ศิลามาตรศรี จำกัด

Site Name : Srilamartsri Co.,Ltd

Location : Suphan Buri Zone ศิลา-2

The Kind of Rock



Limestone

Machine 5 Position ผา-1

Work รูปทึบ Date : 30 November 2022

Drill hole detail

Number of Holes	17	Holes.
Hole Size	4	in.
Bench Height	11	m.
Burden	3.5	m.
Spacing	4.0	m.
Sub drill	1.2	m.
Hole Depth	12.2	m.
Stemming	3.0	m.
High Explosive	41	Pcs.
Density Measurement ANFO	0.85	g/cc.
ANFO ต่อรู	50	kg.
ANFO	850	kg.
	34	Pcs.
Fuel Oil	62	Liter.

Shot Volume

Shot Volume ( BCM. )	2,618.00	cu.m
Shot Volume ( Ton. )	6,806.80	ton.

Powder Factor

Powder Factor ( BCM. )	0.325	kg/bcm.
Powder Factor ( Ton. )	0.125	kg./Ton.

Detail CapExplosive

HE	55	X	300	mm.	41	Pcs.
HE	55	X	300	mm.	2.4	Pcs./Hole.
Booster		X		mm.		Pcs.

Electric

IED	No. 0	0	No. 6	0	Pcs.
MSD	No. 1	0	No. 7	4	Pcs.
	No. 2	1	No. 8	0	Pcs.
	No. 3	0	No. 9	0	Pcs.
	No. 4	5	No.10	1	Pcs.
	No. 5	6	No. ...		Pcs.

Non-electric

Ez-Det	/	ms.		Pcs.
Thank line		ms.		Pcs.
Down line		ms.		Pcs.
Safety Fuse				Meter.

Total Cap 17 Pcs.

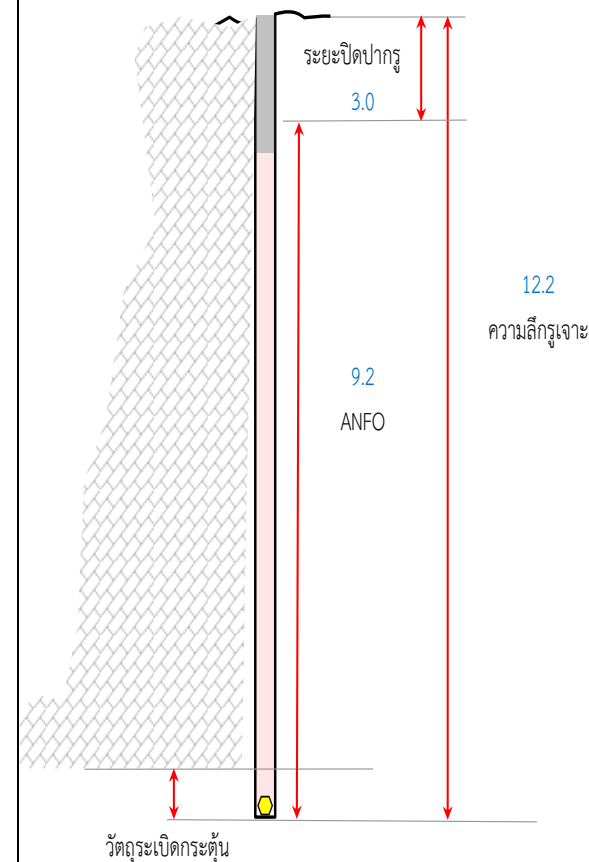



Srilamartsri Co.,Ltd.

บริษัท ศิลามาตรศรี จำกัด

บันทึกลักษณะหลุมเจาะ

Date : 30 November 2022

รายละเอียดของการเจาะ

ตำแหน่งหน้างาน	ผา-1	
ขนาดรูเจาะ	4	นิ้ว
ความลึกรูเจาะ	12.2	เมตร
จำนวนรูเจาะ	17	รู
ระยะ Burden	3.5	เมตร
ระยะ Spacing	4.0	เมตร

หลุมที่	ลักษณะหลุมเจาะ
1	หลุมเจาะมีโพรง
2	หลุมเจาะหินมีเนื้อแน่น
3	หลุมเจาะมีโพรง
4	หลุมเจาะมีโพรง
5	หลุมเจาะหินมีเนื้อแน่น
6	หลุมเจาะมีน้ำ
7	หลุมเจาะมีโพรง
8	หลุมเจาะมีน้ำ
9	หลุมเจาะหินมีเนื้อแน่น
10	หลุมเจาะหินมีเนื้อแน่น
11	หลุมเจาะมีโพรง
12	หลุมเจาะมีโพรง
13	หลุมเจาะมีโพรง
14	หลุมเจาะหินมีเนื้อแน่น

หลุมที่	ลักษณะหลุมเจาะ	หลุมที่	ลักษณะหลุมเจาะ	หลุมที่	ลักษณะหลุมเจาะ
15	หลุมเจาะมีโพรง	38	-	61	-
16	หลุมเจาะมีน้ำ	39	-	62	-
17	หลุมเจาะมีน้ำ	40	-	63	-
18	-	41	-	64	-
19	-	42	-	65	-
20	-	43	-	66	-
21	-	44	-	67	-
22	-	45	-	68	-
23	-	46	-	69	-
24	-	47	-	70	-
25	-	48	-	71	-
26	-	49	-	72	-
27	-	50	-	73	-
28	-	51	-	74	-
29	-	52	-	75	-
30	-	53	-	76	-
31	-	54	-	77	-
32	-	55	-	78	-
33	-	56	-	79	-
34	-	57	-	80	-
35	-	58	-	81	-
36	-	59	-	82	-
37	-	60	-	83	-



Srilamartsri Co.,Ltd.

บริษัท ศิลามาตรศรี จำกัด

Site Name : Srilamartsri Co.,Ltd

Location : Suphan Buri Zone ศิลา-2

The Kind of Rock



Limestone

Machine 5 Position ผา-1-บ่อ

Work รูปทึบ Date : 1 December 2022

Drill hole detail

Number of Holes	18	Holes.
Hole Size	4	in.
Bench Height	10	m.
Burden	3.5	m.
Spacing	4.0	m.
Sub drill	0.5	m.
Hole Depth	10.5	m.
Stemming	3.0	m.
High Explosive	27	Pcs.
Density Measurement ANFO	0.85	g/cc.
ANFO ต่อรู	46	kg.
ANFO	825	kg.
	33	Pcs.
Fuel Oil	61	Liter.

Shot Volume

Shot Volume ( BCM. )	2,520.00	cu.m
Shot Volume ( Ton. )	6,552.00	ton.

Powder Factor

Powder Factor ( BCM. )	0.327	kg/bcm.
Powder Factor ( Ton. )	0.126	kg./Ton.

Detail CapExplosive

HE	55	X	300	mm.	27	Pcs.
HE	55	X	300	mm.	1.5	Pcs./Hole.
Booster		X		mm.		Pcs.

Electric

IED	No. 0	0	No. 6	0	Pcs.
MSD	No. 1	0	No. 7	4	Pcs.
	No. 2	0	No. 8	0	Pcs.
	No. 3	0	No. 9	0	Pcs.
	No. 4	2	No.10	7	Pcs.
	No. 5	5	No. ...		Pcs.

Non-electric

Ez-Det	/	ms.		Pcs.
Thank line		ms.		Pcs.
Down line		ms.		Pcs.
Safety Fuse				Meter.

Total Cap 18 Pcs.

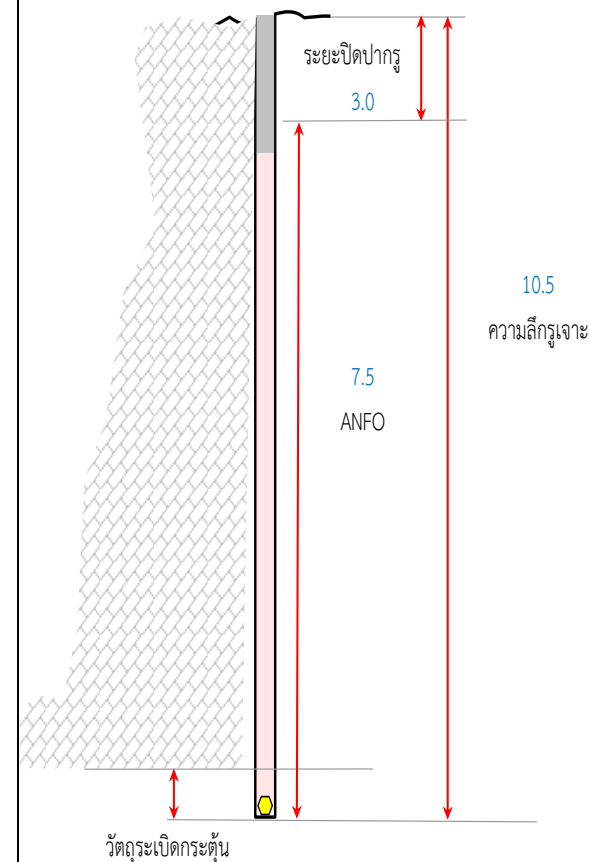



Srilamartsri Co.,Ltd.

บริษัท ศิลามาตรศรี จำกัด

บันทึกลักษณะหลุมเจาะ

Date : 1 December 2022

รายละเอียดของการเจาะ

ตำแหน่งหน้างาน	ผา-1-บ่อ	
ขนาดรูเจาะ	4	นิ้ว
ความลึกรูเจาะ	10.5	เมตร
จำนวนรูเจาะ	18	รู
ระยะ Burden	3.5	เมตร
ระยะ Spacing	4.0	เมตร

หลุมที่	ลักษณะหลุมเจาะ
1	หลุมเจาะหินมีเนื้อแน่น
2	หลุมเจาะมีโพรง
3	หลุมเจาะมีน้ำ
4	หลุมเจาะมีโพรง
5	หลุมเจาะมีน้ำ
6	หลุมเจาะหินมีเนื้อแน่น
7	หลุมเจาะหินมีเนื้อแน่น
8	หลุมเจาะมีน้ำ
9	หลุมเจาะมีโพรง
10	หลุมเจาะหินมีเนื้อแน่น
11	หลุมเจาะมีน้ำ
12	หลุมเจาะหินมีเนื้อแน่น
13	หลุมเจาะหินมีเนื้อแน่น
14	หลุมเจาะหินมีเนื้อแน่น

หลุมที่	ลักษณะหลุมเจาะ	หลุมที่	ลักษณะหลุมเจาะ	หลุมที่	ลักษณะหลุมเจาะ
15	หลุมเจาะมีน้ำ	38	-	61	-
16	หลุมเจาะมีโพรง	39	-	62	-
17	หลุมเจาะหินมีเนื้อแน่น	40	-	63	-
18	หลุมเจาะมีน้ำ	41	-	64	-
19	-	42	-	65	-
20	-	43	-	66	-
21	-	44	-	67	-
22	-	45	-	68	-
23	-	46	-	69	-
24	-	47	-	70	-
25	-	48	-	71	-
26	-	49	-	72	-
27	-	50	-	73	-
28	-	51	-	74	-
29	-	52	-	75	-
30	-	53	-	76	-
31	-	54	-	77	-
32	-	55	-	78	-
33	-	56	-	79	-
34	-	57	-	80	-
35	-	58	-	81	-
36	-	59	-	82	-
37	-	60	-	83	-



Srilamartsri Co.,Ltd.

บริษัท ศิลามาตรศรี จำกัด

Site Name : Srilamartsri Co.,Ltd

Location : Suphan Buri Zone ศิลา-2

The Kind of Rock



Limestone

Machine 5 Position ผา-1

Work รูปทึบ Date : 2 December 2022

Drill hole detail

Number of Holes	19	Holes.
Hole Size	4	in.
Bench Height	11	m.
Burden	3.5	m.
Spacing	4.0	m.
Sub drill	1.2	m.
Hole Depth	12.2	m.
Stemming	3.0	m.
High Explosive	47	Pcs.
Density Measurement ANFO	0.85	g/cc.
ANFO ต่อรู	46	kg.
ANFO	875	kg.
	35	Pcs.
Fuel Oil	64	Liter.

Shot Volume

Shot Volume ( BCM. )	2,926.00	cu.m
Shot Volume ( Ton. )	7,607.60	ton.

Powder Factor

Powder Factor ( BCM. )	0.299	kg/bcm.
Powder Factor ( Ton. )	0.116	kg/Ton.

Detail CapExplosive

HE	55	X	300	mm.	47	Pcs.
HE	55	X	300	mm.	2.5	Pcs./Hole.
Booster		X		mm.		Pcs.

Electric

IED	No. 0	0	No. 6	0	Pcs.
MSD	No. 1	0	No. 7	5	Pcs.
	No. 2	0	No. 8	4	Pcs.
	No. 3	0	No. 9	0	Pcs.
	No. 4	5	No.10	5	Pcs.
	No. 5	0	No. ...		Pcs.

Non-electric

Ez-Det	/	ms.		Pcs.
Thank line		ms.		Pcs.
Down line		ms.		Pcs.
Safety Fuse				Meter.

Total Cap 19 Pcs.

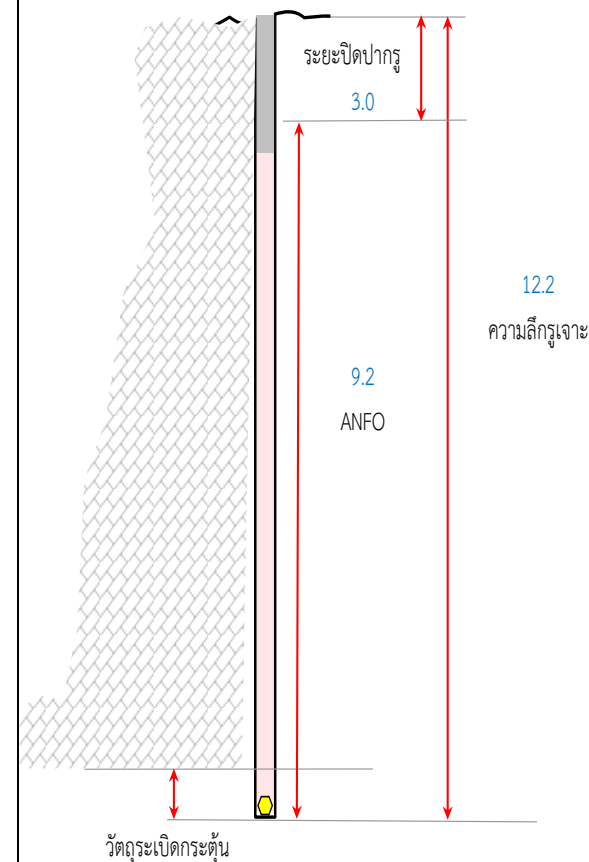



Srilamartsri Co.,Ltd.

บริษัท ศิลามาตรศรี จำกัด

บันทึกลักษณะหลุมเจาะ

Date : 2 December 2022

รายละเอียดของการเจาะ

ตำแหน่งหน้างาน	ผา-1	
ขนาดรูเจาะ	4	นิ้ว
ความลึกรูเจาะ	12.2	เมตร
จำนวนรูเจาะ	19	รู
ระยะ Burden	3.5	เมตร
ระยะ Spacing	4.0	เมตร

หลุมที่	ลักษณะหลุมเจาะ
1	หลุมเจาะมีน้ำ
2	หลุมเจาะหินมีเนื้อแน่น
3	หลุมเจาะมีโพรง
4	หลุมเจาะหินมีเนื้อแน่น
5	หลุมเจาะมีน้ำ
6	หลุมเจาะมีโพรง
7	หลุมเจาะมีน้ำ
8	หลุมเจาะมีน้ำ
9	หลุมเจาะมีโพรง
10	หลุมเจาะมีน้ำ
11	หลุมเจาะหินมีเนื้อแน่น
12	หลุมเจาะมีน้ำ
13	หลุมเจาะมีน้ำ
14	หลุมเจาะมีโพรง

หลุมที่	ลักษณะหลุมเจาะ	หลุมที่	ลักษณะหลุมเจาะ	หลุมที่	ลักษณะหลุมเจาะ
15	หลุมเจาะมีโพรง	38	-	61	-
16	หลุมเจาะมีน้ำ	39	-	62	-
17	หลุมเจาะมีโพรง	40	-	63	-
18	หลุมเจาะมีน้ำ	41	-	64	-
19	หลุมเจาะมีน้ำ	42	-	65	-
20	-	43	-	66	-
21	-	44	-	67	-
22	-	45	-	68	-
23	-	46	-	69	-
24	-	47	-	70	-
25	-	48	-	71	-
26	-	49	-	72	-
27	-	50	-	73	-
28	-	51	-	74	-
29	-	52	-	75	-
30	-	53	-	76	-
31	-	54	-	77	-
32	-	55	-	78	-
33	-	56	-	79	-
34	-	57	-	80	-
35	-	58	-	81	-
36	-	59	-	82	-
37	-	60	-	83	-



Srilamartsri Co.,Ltd.

บริษัท ศิลามาตรศรี จำกัด

Site Name : Srilamartsri Co.,Ltd

Location : Suphan Buri

Zone ศิลา-2

The Kind of Rock



Limestone

Machine 5

Position ผา-1-บ่อ

Work รูปกติ

Date : 3 December 2022

Drill hole detail

Number of Holes 15 Holes.

Hole Size 4 in.

Bench Height 10 m.

Burden 3.5 m.

Spacing 4.0 m.

Sub drill 0.5 m.

Hole Depth 10.5 m.

Stemming 3.0 m.

High Explosive 23 Pcs.

Density Measurement ANFO 0.85 g/cc.

ANFO ต่อรู 50 kg.

ANFO 750 kg.

30 Pcs.

Fuel Oil 55 Liter.

Shot Volume

Shot Volume ( BCM. ) 2,100.00 cu.m

Shot Volume ( Ton. ) 5,460.00 ton.

Powder Factor

Powder Factor ( BCM. ) 0.357 kg/bcm.

Powder Factor ( Ton. ) 0.138 kg/Ton.

Detail CapExplosive

HE 55 X 300 mm. 23 Pcs.

HE 55 X 300 mm. 1.5 Pcs./Hole.

Booster X mm. Pcs.

Electric

IED No. 0 0 No. 6 0 Pcs.

MSD No. 1 0 No. 7 6 Pcs.

No. 2 0 No. 8 0 Pcs.

No. 3 0 No. 9 0 Pcs.

No. 4 3 No. 10 6 Pcs.

No. 5 0 No. ... Pcs.

Non-electric

Ez-Det / ms. Pcs.

Thank line ms. Pcs.

Down line ms. Pcs.

Safety Fuse Meter.

Total Cap 15 Pcs.

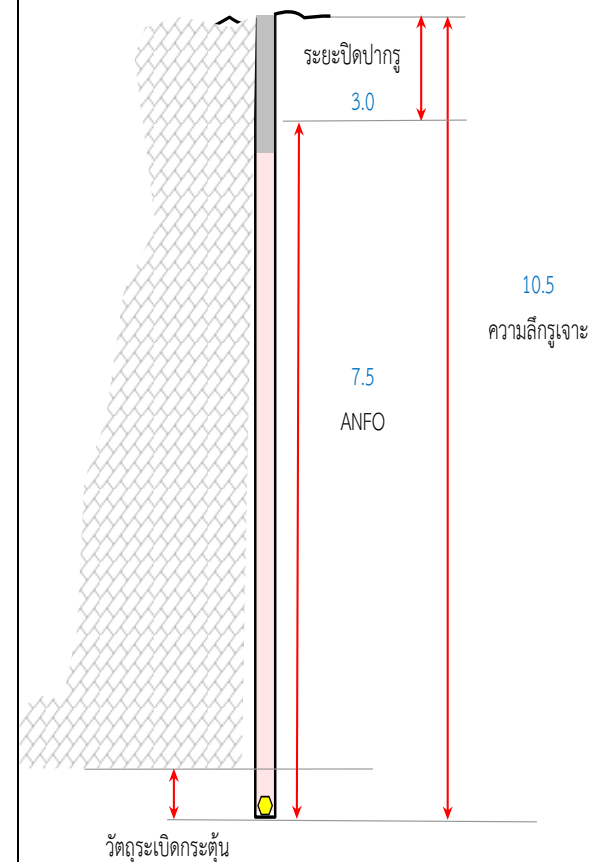





Srilamartsri Co.,Ltd.

บริษัท ศิลามาตรศรี จำกัด

บันทึกลักษณะหลุมเจาะ

Date : 3 December 2022

รายละเอียดของการเจาะ

ตำแหน่งหน้างาน ผา-1-บ่อ  
ขนาดรูเจาะ 4 นิ้ว  
ความลึกรูเจาะ 10.5 เมตร  
จำนวนรูเจาะ 15 รู  
ระยะ Burden 3.5 เมตร  
ระยะ Spacing 4.0 เมตร

หลุมที่	ลักษณะหลุมเจาะ
1	หลุมเจาะมีน้ำ
2	หลุมเจาะมีโพรง
3	หลุมเจาะมีน้ำ
4	หลุมเจาะมีโพรง
5	หลุมเจาะมีน้ำ
6	หลุมเจาะมีโพรง
7	หลุมเจาะมีน้ำ
8	หลุมเจาะมีน้ำ
9	หลุมเจาะหินมีเนื้อแน่น
10	หลุมเจาะมีโพรง
11	หลุมเจาะมีโพรง
12	หลุมเจาะหินมีเนื้อแน่น
13	หลุมเจาะมีโพรง
14	หลุมเจาะมีน้ำ

หลุมที่	ลักษณะหลุมเจาะ	หลุมที่	ลักษณะหลุมเจาะ	หลุมที่	ลักษณะหลุมเจาะ
15	หลุมเจาะหินมีเนื้อแน่น	38	-	61	-
16	-	39	-	62	-
17	-	40	-	63	-
18	-	41	-	64	-
19	-	42	-	65	-
20	-	43	-	66	-
21	-	44	-	67	-
22	-	45	-	68	-
23	-	46	-	69	-
24	-	47	-	70	-
25	-	48	-	71	-
26	-	49	-	72	-
27	-	50	-	73	-
28	-	51	-	74	-
29	-	52	-	75	-
30	-	53	-	76	-
31	-	54	-	77	-
32	-	55	-	78	-
33	-	56	-	79	-
34	-	57	-	80	-
35	-	58	-	81	-
36	-	59	-	82	-
37	-	60	-	83	-



Srilamartsri Co.,Ltd.

บริษัท ศิลามาตรศรี จำกัด

Site Name : Srilamartsri Co.,Ltd

Location : Suphan Buri Zone ศิลา-2

The Kind of Rock



Limestone

Machine 5 Position ผา-2

Work รูปทึบ Date : 4 December 2022

Drill hole detail

Number of Holes	9	Holes.
Hole Size	4	in.
Bench Height	11	m.
Burden	3.5	m.
Spacing	3.5	m.
Sub drill	1.2	m.
Hole Depth	12.2	m.
Stemming	3.0	m.
High Explosive	22	Pcs.
Density Measurement ANFO	0.85	g/cc.
ANFO ต่อรู	42	kg.
ANFO	375	kg.
	15	Pcs.
Fuel Oil	27	Liter.

Shot Volume

Shot Volume ( BCM. )	1,212.75	cu.m
Shot Volume ( Ton. )	3,153.15	ton.

Powder Factor

Powder Factor ( BCM. )	0.309	kg/bcm.
Powder Factor ( Ton. )	0.119	kg/Ton.

## Detail Cap

Explosive

HE	55	X	300	mm.	22	Pcs.
HE	55	X	300	mm.	2.4	Pcs./Hole.
Booster		X		mm.		Pcs.

Electric

IED	No. 0	0	No. 6	4	Pcs.
MSD	No. 1	0	No. 7	0	Pcs.
	No. 2	0	No. 8	0	Pcs.
	No. 3	3	No. 9	0	Pcs.
	No. 4	0	No.10	2	Pcs.
	No. 5	0	No. ...		Pcs.

Non-electric

Ez-Det	/	ms.		Pcs.
Thank line		ms.		Pcs.
Down line		ms.		Pcs.
Safety Fuse				Meter.

Total Cap 9 Pcs.

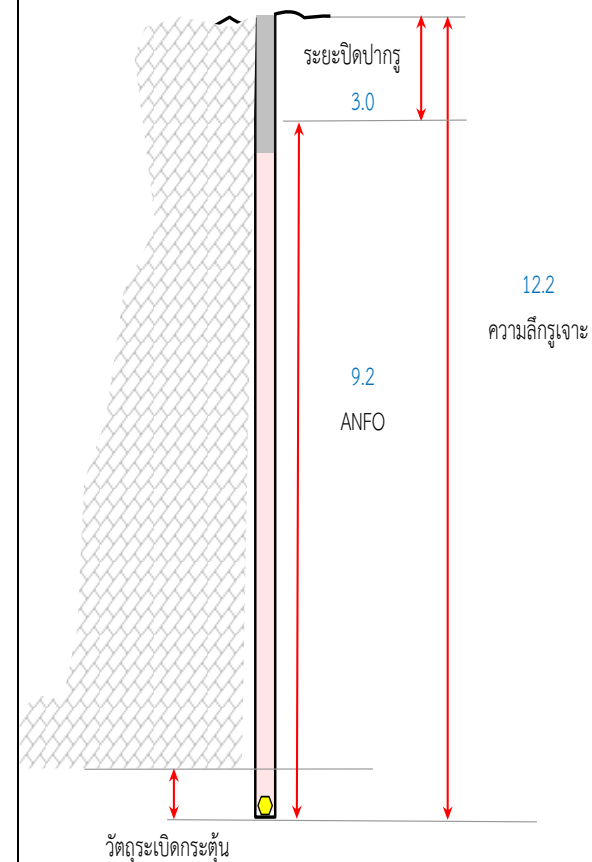



Srilamartsri Co.,Ltd.

บริษัท ศิลามาตรศรี จำกัด

บันทึกลักษณะหลุมเจาะ

Date : 4 December 2022

รายละเอียดของการเจาะ

ตำแหน่งหน้างาน	ผา-2	
ขนาดรูเจาะ	4	นิ้ว
ความลึกรูเจาะ	12.2	เมตร
จำนวนรูเจาะ	9	รู
ระยะ Burden	3.5	เมตร
ระยะ Spacing	3.5	เมตร

หลุมที่	ลักษณะหลุมเจาะ
1	หลุมเจาะมีโพรง
2	หลุมเจาะมีโพรง
3	หลุมเจาะมีน้ำ
4	หลุมเจาะมีโพรง
5	หลุมเจาะมีโพรง
6	หลุมเจาะมีน้ำ
7	หลุมเจาะหินมีเนื้อแน่น
8	หลุมเจาะหินมีเนื้อแน่น
9	หลุมเจาะมีน้ำ
10	-
11	-
12	-
13	-
14	-

หลุมที่	ลักษณะหลุมเจาะ	หลุมที่	ลักษณะหลุมเจาะ	หลุมที่	ลักษณะหลุมเจาะ
15	-	38	-	61	-
16	-	39	-	62	-
17	-	40	-	63	-
18	-	41	-	64	-
19	-	42	-	65	-
20	-	43	-	66	-
21	-	44	-	67	-
22	-	45	-	68	-
23	-	46	-	69	-
24	-	47	-	70	-
25	-	48	-	71	-
26	-	49	-	72	-
27	-	50	-	73	-
28	-	51	-	74	-
29	-	52	-	75	-
30	-	53	-	76	-
31	-	54	-	77	-
32	-	55	-	78	-
33	-	56	-	79	-
34	-	57	-	80	-
35	-	58	-	81	-
36	-	59	-	82	-
37	-	60	-	83	-



Srilamartsri Co.,Ltd.

บริษัท ศิลามาตรศรี จำกัด

Site Name : Srilamartsri Co.,Ltd

Location : Suphan Buri Zone ศิลา-2

The Kind of Rock



Limestone

Machine 5 Position ผา-1-บ่อ

Work รูปทึบ Date : 6 December 2022

Drill hole detail

Number of Holes 19 Holes.

Hole Size 4 in.

Bench Height 10 m.

Burden 3.5 m.

Spacing 3.5 m.

Sub drill 0.5 m.

Hole Depth 10.5 m.

Stemming 3.0 m.

High Explosive 29 Pcs.

Density Measurement ANFO 0.85 g/cc.

ANFO ต่อรู 46 kg.

ANFO 875 kg.

35 Pcs.

Fuel Oil 64 Liter.

Shot Volume

Shot Volume ( BCM. ) 2,327.50 cu.m

Shot Volume ( Ton. ) 6,051.50 ton.

Powder Factor

Powder Factor ( BCM. ) 0.376 kg/bcm.

Powder Factor ( Ton. ) 0.145 kg/Ton.

Detail CapExplosive

HE 55 X 300 mm. 29 Pcs.

HE 55 X 300 mm. 1.5 Pcs./Hole.

Booster X mm. Pcs.

Electric

IED No. 0 0 No. 6 5 Pcs.

MSD No. 1 0 No. 7 2 Pcs.

No. 2 0 No. 8 0 Pcs.

No. 3 0 No. 9 5 Pcs.

No. 4 5 No.10 2 Pcs.

No. 5 0 No. ... Pcs.

Non-electric

Ez-Det / ms. Pcs.

Thank line ms. Pcs.

Down line ms. Pcs.

Safety Fuse Meter.

Total Cap 19 Pcs.

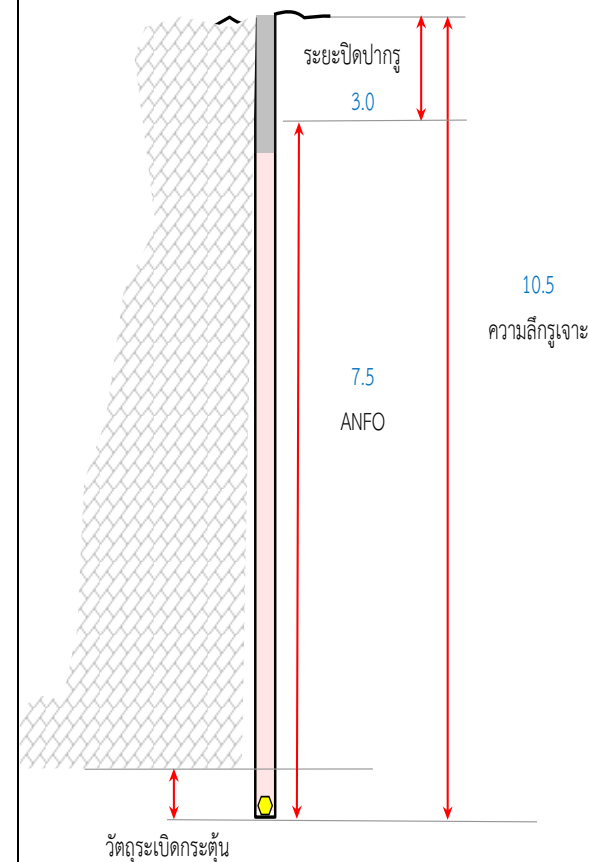



Srilamartsri Co.,Ltd.

บริษัท ศิลามาตรศรี จำกัด

บันทึกลักษณะหลุมเจาะ

Date : 6 December 2022

รายละเอียดของการเจาะ

ตำแหน่งหน้างาน ผา-1-บ่อ  
ขนาดรูเจาะ 4 นิ้ว  
ความลึกรูเจาะ 10.5 เมตร  
จำนวนรูเจาะ 19 รู  
ระยะ Burden 3.5 เมตร  
ระยะ Spacing 3.5 เมตร

หลุมที่	ลักษณะหลุมเจาะ
1	หลุมเจาะหินมีเนื้อแน่น
2	หลุมเจาะหินมีเนื้อแน่น
3	หลุมเจาะมีน้ำ
4	หลุมเจาะมีน้ำ
5	หลุมเจาะหินมีเนื้อแน่น
6	หลุมเจาะหินมีเนื้อแน่น
7	หลุมเจาะมีโพรง
8	หลุมเจาะมีน้ำ
9	หลุมเจาะหินมีเนื้อแน่น
10	หลุมเจาะมีน้ำ
11	หลุมเจาะมีน้ำ
12	หลุมเจาะมีโพรง
13	หลุมเจาะหินมีเนื้อแน่น
14	หลุมเจาะมีน้ำ

หลุมที่	ลักษณะหลุมเจาะ	หลุมที่	ลักษณะหลุมเจาะ	หลุมที่	ลักษณะหลุมเจาะ
15	หลุมเจาะมีน้ำ	38	-	61	-
16	หลุมเจาะมีน้ำ	39	-	62	-
17	หลุมเจาะมีน้ำ	40	-	63	-
18	หลุมเจาะมีโพรง	41	-	64	-
19	หลุมเจาะหินมีเนื้อแน่น	42	-	65	-
20	-	43	-	66	-
21	-	44	-	67	-
22	-	45	-	68	-
23	-	46	-	69	-
24	-	47	-	70	-
25	-	48	-	71	-
26	-	49	-	72	-
27	-	50	-	73	-
28	-	51	-	74	-
29	-	52	-	75	-
30	-	53	-	76	-
31	-	54	-	77	-
32	-	55	-	78	-
33	-	56	-	79	-
34	-	57	-	80	-
35	-	58	-	81	-
36	-	59	-	82	-
37	-	60	-	83	-



Srilamartsri Co.,Ltd.

บริษัท ศิลามาตรศรี จำกัด

Site Name : Srilamartsri Co.,Ltd

Location : Suphan Buri Zone ศิลา-2

The Kind of Rock



Limestone

Machine 5 Position ผา-1

Work รูปทึบ Date : 7 December 2022

Drill hole detail

Number of Holes	14	Holes.
Hole Size	4	in.
Bench Height	11	m.
Burden	3.5	m.
Spacing	4.0	m.
Sub drill	1.2	m.
Hole Depth	12.2	m.
Stemming	3.0	m.
High Explosive	35	Pcs.
Density Measurement ANFO	0.85	g/cc.
ANFO ต่อรู	61	kg.
ANFO	850	kg.
	34	Pcs.
Fuel Oil	62	Liter.

Shot Volume

Shot Volume ( BCM. )	2,156.00	cu.m
Shot Volume ( Ton. )	5,605.60	ton.

Powder Factor

Powder Factor ( BCM. )	0.394	kg/bcm.
Powder Factor ( Ton. )	0.152	kg/Ton.

Detail CapExplosive

HE	55	X	300	mm.	35	Pcs.
HE	55	X	300	mm.	2.5	Pcs./Hole.
Booster		X		mm.		Pcs.

Electric

IED	No. 0	0	No. 6	0	Pcs.
MSD	No. 1	0	No. 7	4	Pcs.
	No. 2	0	No. 8	0	Pcs.
	No. 3	4	No. 9	0	Pcs.
	No. 4	4	No.10	3	Pcs.
	No. 5	0	No. ...		Pcs.

Non-electric

Ez-Det	/	ms.		Pcs.
Thank line		ms.		Pcs.
Down line		ms.		Pcs.
Safety Fuse				Meter.

Total Cap 15 Pcs.

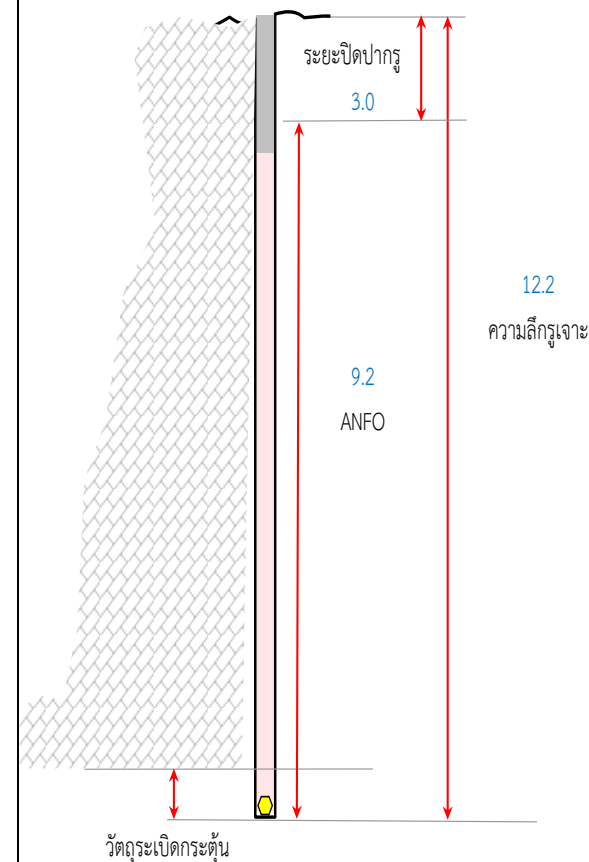



Srilamartsri Co.,Ltd.

บริษัท ศิลามาตรศรี จำกัด

บันทึกลักษณะหลุมเจาะ

Date : 7 December 2022

รายละเอียดของการเจาะ

ตำแหน่งหน้างาน	ผา-1	
ขนาดรูเจาะ	4	นิ้ว
ความลึกรูเจาะ	12.2	เมตร
จำนวนรูเจาะ	14	รู
ระยะ Burden	3.5	เมตร
ระยะ Spacing	4.0	เมตร

หลุมที่	ลักษณะหลุมเจาะ
1	หลุมเจาะหินมีเนื้อแน่น
2	หลุมเจาะมีน้ำ
3	หลุมเจาะมีโพรง
4	หลุมเจาะมีโพรง
5	หลุมเจาะมีน้ำ
6	หลุมเจาะมีโพรง
7	หลุมเจาะหินมีเนื้อแน่น
8	หลุมเจาะมีน้ำ
9	หลุมเจาะหินมีเนื้อแน่น
10	หลุมเจาะหินมีเนื้อแน่น
11	หลุมเจาะหินมีเนื้อแน่น
12	หลุมเจาะมีน้ำ
13	หลุมเจาะหินมีเนื้อแน่น
14	หลุมเจาะมีน้ำ

หลุมที่	ลักษณะหลุมเจาะ	หลุมที่	ลักษณะหลุมเจาะ	หลุมที่	ลักษณะหลุมเจาะ
15	-	38	-	61	-
16	-	39	-	62	-
17	-	40	-	63	-
18	-	41	-	64	-
19	-	42	-	65	-
20	-	43	-	66	-
21	-	44	-	67	-
22	-	45	-	68	-
23	-	46	-	69	-
24	-	47	-	70	-
25	-	48	-	71	-
26	-	49	-	72	-
27	-	50	-	73	-
28	-	51	-	74	-
29	-	52	-	75	-
30	-	53	-	76	-
31	-	54	-	77	-
32	-	55	-	78	-
33	-	56	-	79	-
34	-	57	-	80	-
35	-	58	-	81	-
36	-	59	-	82	-
37	-	60	-	83	-



Srilamartsri Co.,Ltd.

บริษัท ศิลามาตรศรี จำกัด

Site Name : Srilamartsri Co.,Ltd

Location : Suphan Buri Zone ศิลา-2

The Kind of Rock



Limestone

Machine 5 Position ผา-1

Work รูปทึบ Date : 8 December 2022

Drill hole detail

Number of Holes	14	Holes.
Hole Size	4	in.
Bench Height	11	m.
Burden	3.5	m.
Spacing	4.0	m.
Sub drill	1.2	m.
Hole Depth	12.2	m.
Stemming	3.0	m.
High Explosive	35	Pcs.
Density Measurement ANFO	0.85	g/cc.
ANFO ต่อรู	55	kg.
ANFO	775	kg.
	31	Pcs.
Fuel Oil	57	Liter.

Shot Volume

Shot Volume ( BCM. )	2,156.00	cu.m
Shot Volume ( Ton. )	5,605.60	ton.

Powder Factor

Powder Factor ( BCM. )	0.360	kg/bcm.
Powder Factor ( Ton. )	0.139	kg/Ton.

Detail CapExplosive

HE	55	X	300	mm.	35	Pcs.
HE	55	X	300	mm.	2.5	Pcs./Hole.
Booster		X		mm.		Pcs.

Electric

IED	No. 0	0	No. 6	0	Pcs.
MSD	No. 1	0	No. 7	6	Pcs.
	No. 2	0	No. 8	0	Pcs.
	No. 3	3	No. 9	0	Pcs.
	No. 4	0	No.10	0	Pcs.
	No. 5	5	No. ...		Pcs.

Non-electric

Ez-Det	/	ms.		Pcs.
Thank line		ms.		Pcs.
Down line		ms.		Pcs.
Safety Fuse				Meter.

Total Cap 14 Pcs.

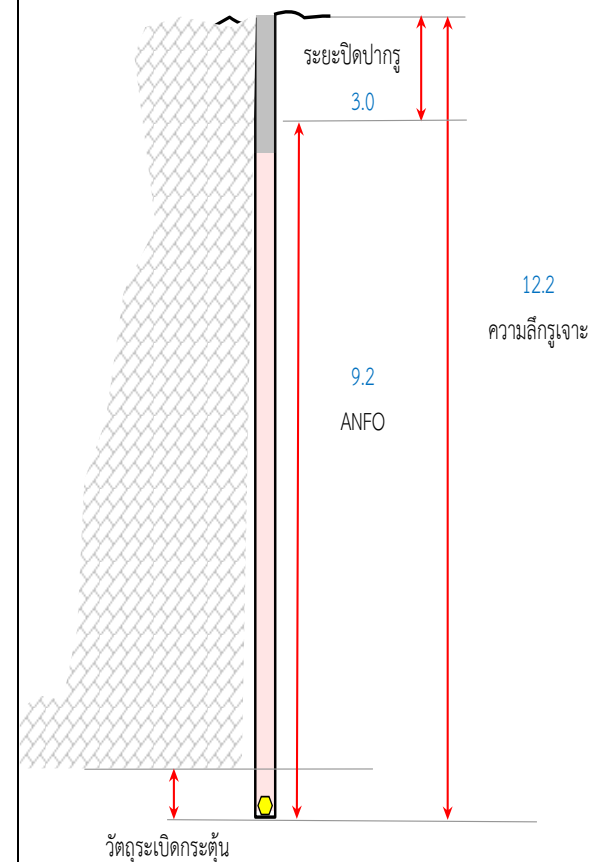





Srilamartsri Co.,Ltd.

บริษัท ศิลามาตรศรี จำกัด

บันทึกลักษณะหลุมเจาะ

Date : 8 December 2022

รายละเอียดของการเจาะ

ตำแหน่งหน้างาน	ผา-1	
ขนาดรูเจาะ	4	นิ้ว
ความลึกรูเจาะ	12.2	เมตร
จำนวนรูเจาะ	14	รู
ระยะ Burden	3.5	เมตร
ระยะ Spacing	4.0	เมตร

หลุมที่	ลักษณะหลุมเจาะ
1	หลุมเจาะมีน้ำ
2	หลุมเจาะมีโพรง
3	หลุมเจาะมีโพรง
4	หลุมเจาะมีน้ำ
5	หลุมเจาะหินมีเนื้อแน่น
6	หลุมเจาะมีโพรง
7	หลุมเจาะมีโพรง
8	หลุมเจาะมีน้ำ
9	หลุมเจาะหินมีเนื้อแน่น
10	หลุมเจาะมีโพรง
11	หลุมเจาะมีโพรง
12	หลุมเจาะมีโพรง
13	หลุมเจาะมีโพรง
14	หลุมเจาะหินมีเนื้อแน่น

หลุมที่	ลักษณะหลุมเจาะ	หลุมที่	ลักษณะหลุมเจาะ	หลุมที่	ลักษณะหลุมเจาะ
15	-	38	-	61	-
16	-	39	-	62	-
17	-	40	-	63	-
18	-	41	-	64	-
19	-	42	-	65	-
20	-	43	-	66	-
21	-	44	-	67	-
22	-	45	-	68	-
23	-	46	-	69	-
24	-	47	-	70	-
25	-	48	-	71	-
26	-	49	-	72	-
27	-	50	-	73	-
28	-	51	-	74	-
29	-	52	-	75	-
30	-	53	-	76	-
31	-	54	-	77	-
32	-	55	-	78	-
33	-	56	-	79	-
34	-	57	-	80	-
35	-	58	-	81	-
36	-	59	-	82	-
37	-	60	-	83	-



Srilamartsri Co.,Ltd.

บริษัท ศิลามาตรศรี จำกัด

Site Name : Srilamartsri Co.,Ltd

Location : Suphan Buri Zone ศิลา-2

The Kind of Rock



Limestone

Machine 3 Position ผา-1-บ่อ

Work รูปทึบ Date : 9 December 2022

Drill hole detail

Number of Holes	25	Holes.
Hole Size	3.5	in.
Bench Height	10	m.
Burden	3.5	m.
Spacing	4.0	m.
Sub drill	0.5	m.
Hole Depth	10.5	m.
Stemming	3.0	m.
High Explosive	37	Pcs.
Density Measurement ANFO	0.85	g/cc.
ANFO ต่อรู	37	kg.
ANFO	925	kg.
	37	Pcs.
Fuel Oil	68	Liter.

Shot Volume

Shot Volume ( BCM. )	3,500.00	cu.m
Shot Volume ( Ton. )	9,100.00	ton.

Powder Factor

Powder Factor ( BCM. )	0.264	kg/bcm.
Powder Factor ( Ton. )	0.102	kg./Ton.

Detail CapExplosive

HE	55	X	300	mm.	37	Pcs.
HE	55	X	300	mm.	1.5	Pcs./Hole.
Booster		X		mm.		Pcs.

Electric

IED	No. 0	0	No. 6	0	Pcs.
MSD	No. 1	0	No. 7	8	Pcs.
	No. 2	0	No. 8	0	Pcs.
	No. 3	0	No. 9	7	Pcs.
	No. 4	2	No.10	0	Pcs.
	No. 5	8	No. ...		Pcs.

Non-electric

Ez-Det	/	ms.		Pcs.
Thank line		ms.		Pcs.
Down line		ms.		Pcs.
Safety Fuse				Meter.

Total Cap 25 Pcs.

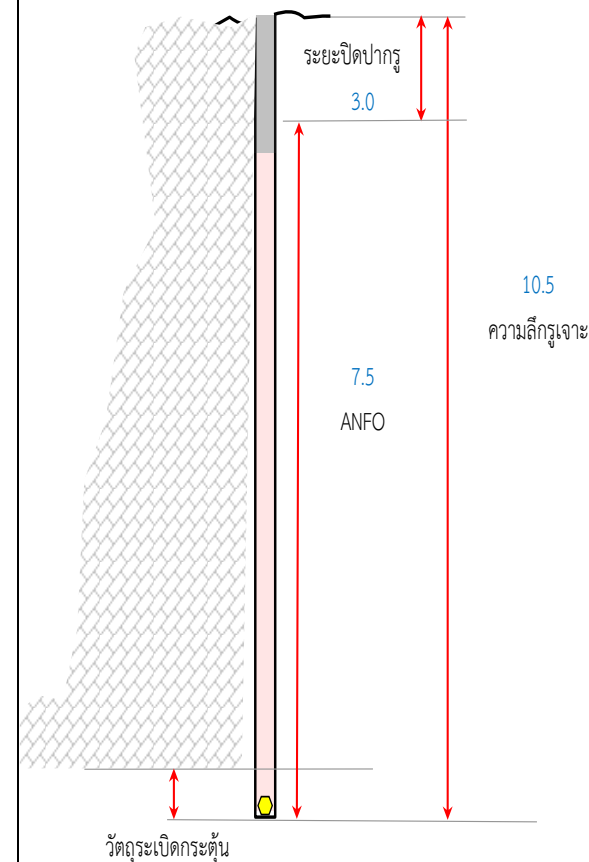



Srilamartsri Co.,Ltd.

บริษัท ศิลามาตรศรี จำกัด

## บันทึกลักษณะหลุมเจาะ

Date : 9 December 2022

### รายละเอียดของการเจาะ

ตำแหน่งหน้างาน	ผา-1-บ่อ	
ขนาดรูเจาะ	3.5	นิ้ว
ความลึกรูเจาะ	10.5	เมตร
จำนวนรูเจาะ	25	รู
ระยะ Burden	3.5	เมตร
ระยะ Spacing	4.0	เมตร

หลุมที่	ลักษณะหลุมเจาะ
1	หลุมเจาะมีน้ำ
2	หลุมเจาะมีน้ำ
3	หลุมเจาะมีน้ำ
4	หลุมเจาะมีโพรง
5	หลุมเจาะมีน้ำ
6	หลุมเจาะมีโพรง
7	หลุมเจาะหินมีเนื้อแน่น
8	หลุมเจาะหินมีเนื้อแน่น
9	หลุมเจาะมีโพรง
10	หลุมเจาะมีโพรง
11	หลุมเจาะมีน้ำ
12	หลุมเจาะมีโพรง
13	หลุมเจาะมีโพรง
14	หลุมเจาะมีน้ำ

หลุมที่	ลักษณะหลุมเจาะ	หลุมที่	ลักษณะหลุมเจาะ	หลุมที่	ลักษณะหลุมเจาะ
15	หลุมเจาะมีน้ำ	38	-	61	-
16	หลุมเจาะมีโพรง	39	-	62	-
17	หลุมเจาะมีโพรง	40	-	63	-
18	หลุมเจาะหินมีเนื้อแน่น	41	-	64	-
19	หลุมเจาะมีโพรง	42	-	65	-
20	หลุมเจาะหินมีเนื้อแน่น	43	-	66	-
21	หลุมเจาะหินมีเนื้อแน่น	44	-	67	-
22	หลุมเจาะหินมีเนื้อแน่น	45	-	68	-
23	หลุมเจาะมีน้ำ	46	-	69	-
24	หลุมเจาะมีน้ำ	47	-	70	-
25	หลุมเจาะหินมีเนื้อแน่น	48	-	71	-
26	-	49	-	72	-
27	-	50	-	73	-
28	-	51	-	74	-
29	-	52	-	75	-
30	-	53	-	76	-
31	-	54	-	77	-
32	-	55	-	78	-
33	-	56	-	79	-
34	-	57	-	80	-
35	-	58	-	81	-
36	-	59	-	82	-
37	-	60	-	83	-



Srilamartsri Co.,Ltd.

บริษัท ศิลามาตรศรี จำกัด

Site Name : Srilamartsri Co.,Ltd

Location : Suphan Buri Zone ศิลา-2

The Kind of Rock



Limestone

Machine 5 Position ผา-1

Work รูปทึบ Date : 10 December 2022

Drill hole detail

Number of Holes	21	Holes.
Hole Size	4	in.
Bench Height	11	m.
Burden	3.5	m.
Spacing	4.0	m.
Sub drill	1.2	m.
Hole Depth	12.2	m.
Stemming	3.0	m.
High Explosive	53	Pcs.
Density Measurement ANFO	0.85	g/cc.
ANFO ต่อรู	38	kg.
ANFO	800	kg.
	32	Pcs.
Fuel Oil	59	Liter.

Shot Volume

Shot Volume ( BCM. )	3,234.00	cu.m
Shot Volume ( Ton. )	8,408.40	ton.

Powder Factor

Powder Factor ( BCM. )	0.247	kg/bcm.
Powder Factor ( Ton. )	0.096	kg/Ton.

Detail CapExplosive

HE	55	X	300	mm.	53	Pcs.
HE	55	X	300	mm.	2.5	Pcs./Hole.
Booster		X		mm.		Pcs.

Electric

IED	No. 0	0	No. 6	6	Pcs.
MSD	No. 1	0	No. 7	0	Pcs.
	No. 2	0	No. 8	4	Pcs.
	No. 3	0	No. 9	0	Pcs.
	No. 4	7	No.10	4	Pcs.
	No. 5	0	No. ...		Pcs.

Non-electric

Ez-Det	/	ms.		Pcs.
Thank line		ms.		Pcs.
Down line		ms.		Pcs.
Safety Fuse				Meter.

Total Cap 21 Pcs.

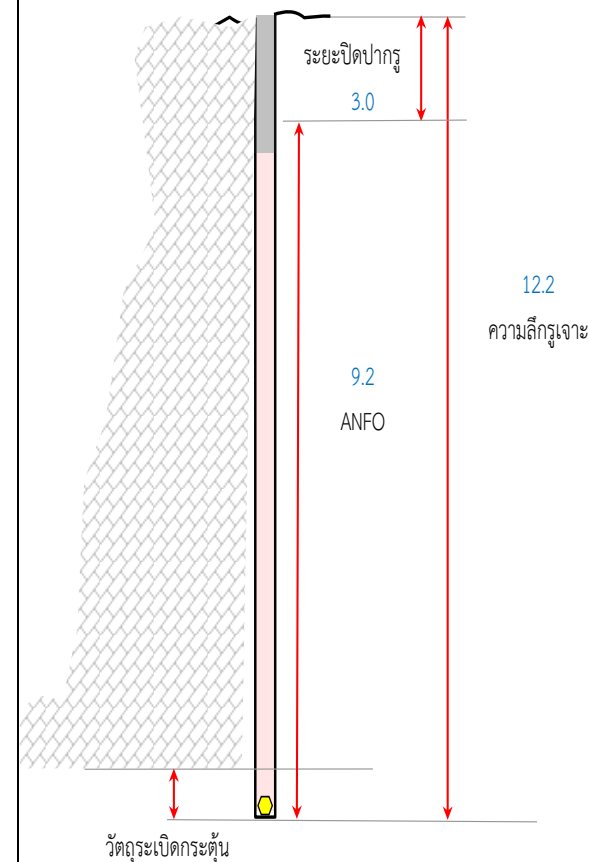



Srilamartsri Co.,Ltd.

บริษัท ศิลามาตรศรี จำกัด

## บันทึกลักษณะหลุมเจาะ

Date : 10 December 2022

### รายละเอียดของการเจาะ

ตำแหน่งหน้างาน	ผา-1	
ขนาดรูเจาะ	4 นิ้ว	
ความลึกรูเจาะ	12.2 เมตร	
จำนวนรูเจาะ	21 รู	
ระยะ Burden	3.5 เมตร	
ระยะ Spacing	4.0 เมตร	

หลุมที่	ลักษณะหลุมเจาะ
1	หลุมเจาะมีโพรง
2	หลุมเจาะมีโพรง
3	หลุมเจาะมีโพรง
4	หลุมเจาะมีโพรง
5	หลุมเจาะหินมีเนื้อแน่น
6	หลุมเจาะมีโพรง
7	หลุมเจาะหินมีเนื้อแน่น
8	หลุมเจาะมีโพรง
9	หลุมเจาะหินมีเนื้อแน่น
10	หลุมเจาะมีโพรง
11	หลุมเจาะมีน้ำ
12	หลุมเจาะมีน้ำ
13	หลุมเจาะมีโพรง
14	หลุมเจาะมีน้ำ

หลุมที่	ลักษณะหลุมเจาะ	หลุมที่	ลักษณะหลุมเจาะ	หลุมที่	ลักษณะหลุมเจาะ
15	หลุมเจาะมีโพรง	38	-	61	-
16	หลุมเจาะหินมีเนื้อแน่น	39	-	62	-
17	หลุมเจาะหินมีเนื้อแน่น	40	-	63	-
18	หลุมเจาะมีโพรง	41	-	64	-
19	หลุมเจาะมีน้ำ	42	-	65	-
20	หลุมเจาะหินมีเนื้อแน่น	43	-	66	-
21	หลุมเจาะมีโพรง	44	-	67	-
22	-	45	-	68	-
23	-	46	-	69	-
24	-	47	-	70	-
25	-	48	-	71	-
26	-	49	-	72	-
27	-	50	-	73	-
28	-	51	-	74	-
29	-	52	-	75	-
30	-	53	-	76	-
31	-	54	-	77	-
32	-	55	-	78	-
33	-	56	-	79	-
34	-	57	-	80	-
35	-	58	-	81	-
36	-	59	-	82	-
37	-	60	-	83	-



Srilamartsri Co.,Ltd.

บริษัท ศิลามาตรศรี จำกัด

Site Name : Srilamartsri Co.,Ltd

Location : Suphan Buri Zone ศิลา-2

The Kind of Rock



Limestone

Machine 5 Position ผา-1

Work รูปทึบ Date : 11 December 2022

Drill hole detail

Number of Holes	15	Holes.
Hole Size	4	in.
Bench Height	11	m.
Burden	3.5	m.
Spacing	4.0	m.
Sub drill	1.2	m.
Hole Depth	12.2	m.
Stemming	3.0	m.
High Explosive	37	Pcs.
Density Measurement ANFO	0.85	g/cc.
ANFO ต่อรู	57	kg.
ANFO	850	kg.
	34	Pcs.
Fuel Oil	62	Liter.

Shot Volume

Shot Volume ( BCM. )	2,310.00	cu.m
Shot Volume ( Ton. )	6,006.00	ton.

Powder Factor

Powder Factor ( BCM. )	0.368	kg/bcm.
Powder Factor ( Ton. )	0.142	kg/Ton.

## Detail Cap

Explosive

HE	55	X	300	mm.	37	Pcs.
HE	55	X	300	mm.	2.5	Pcs./Hole.
Booster		X		mm.		Pcs.

Electric

IED	No. 0	0	No. 6	3	Pcs.
MSD	No. 1	0	No. 7	0	Pcs.
	No. 2	0	No. 8	7	Pcs.
	No. 3	0	No. 9	0	Pcs.
	No. 4	5	No.10	0	Pcs.
	No. 5	0	No. ...		Pcs.

Non-electric

Ez-Det	/	ms.		Pcs.
Thank line		ms.		Pcs.
Down line		ms.		Pcs.
Safety Fuse				Meter.

Total Cap 15 Pcs.

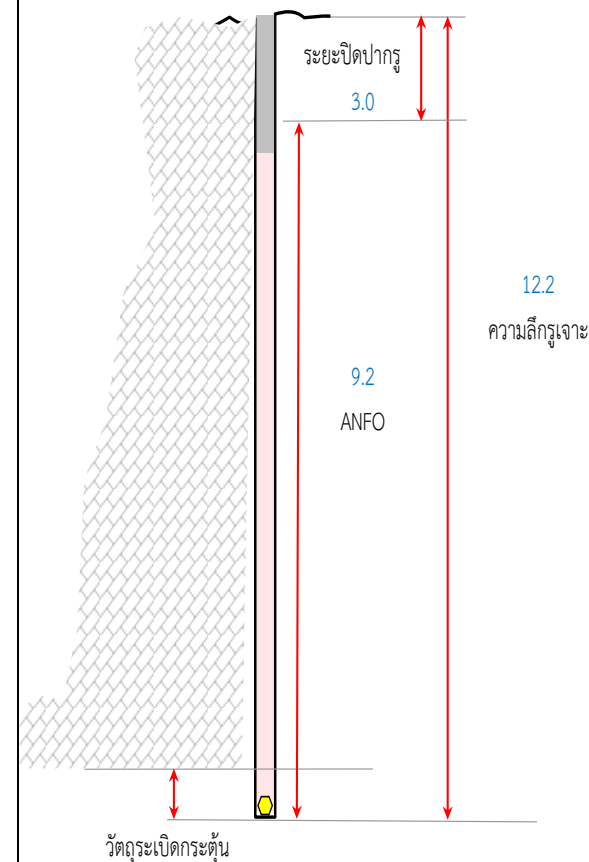



Srilamartsri Co.,Ltd.

บริษัท ศิลามาตรศรี จำกัด

บันทึกลักษณะหลุมเจาะ

Date : 11 December 2022

รายละเอียดของการเจาะ

ตำแหน่งหน้างาน	ผา-1	
ขนาดรูเจาะ	4	นิ้ว
ความลึกรูเจาะ	12.2	เมตร
จำนวนรูเจาะ	15	รู
ระยะ Burden	3.5	เมตร
ระยะ Spacing	4.0	เมตร

หลุมที่	ลักษณะหลุมเจาะ
1	หลุมเจาะหินมีเนื้อแน่น
2	หลุมเจาะมีน้ำ
3	หลุมเจาะมีโพรง
4	หลุมเจาะหินมีเนื้อแน่น
5	หลุมเจาะมีน้ำ
6	หลุมเจาะมีน้ำ
7	หลุมเจาะมีน้ำ
8	หลุมเจาะหินมีเนื้อแน่น
9	หลุมเจาะมีโพรง
10	หลุมเจาะมีโพรง
11	หลุมเจาะมีน้ำ
12	หลุมเจาะมีน้ำ
13	หลุมเจาะหินมีเนื้อแน่น
14	หลุมเจาะหินมีเนื้อแน่น

หลุมที่	ลักษณะหลุมเจาะ	หลุมที่	ลักษณะหลุมเจาะ	หลุมที่	ลักษณะหลุมเจาะ
15	หลุมเจาะมีน้ำ	38	-	61	-
16	-	39	-	62	-
17	-	40	-	63	-
18	-	41	-	64	-
19	-	42	-	65	-
20	-	43	-	66	-
21	-	44	-	67	-
22	-	45	-	68	-
23	-	46	-	69	-
24	-	47	-	70	-
25	-	48	-	71	-
26	-	49	-	72	-
27	-	50	-	73	-
28	-	51	-	74	-
29	-	52	-	75	-
30	-	53	-	76	-
31	-	54	-	77	-
32	-	55	-	78	-
33	-	56	-	79	-
34	-	57	-	80	-
35	-	58	-	81	-
36	-	59	-	82	-
37	-	60	-	83	-



Srilamartsri Co.,Ltd.

บริษัท ศิลามาตรศรี จำกัด

Site Name : Srilamartsri Co.,Ltd

Location : Suphan Buri Zone ศิลา-2

The Kind of Rock



Limestone

Machine 5 Position ผา-1

Work รูปทึบ Date : 12 December 2022

Drill hole detail

Number of Holes	18	Holes.
Hole Size	4	in.
Bench Height	11	m.
Burden	3.5	m.
Spacing	4.0	m.
Sub drill	1.2	m.
Hole Depth	12.2	m.
Stemming	3.0	m.
High Explosive	34	Pcs.
Density Measurement ANFO	0.85	g/cc.
ANFO ต่อรู	49	kg.
ANFO	875	kg.
	35	Pcs.
Fuel Oil	64	Liter.

Shot Volume

Shot Volume ( BCM. )	2,772.00	cu.m
Shot Volume ( Ton. )	7,207.20	ton.

Powder Factor

Powder Factor ( BCM. )	0.316	kg/bcm.
Powder Factor ( Ton. )	0.122	kg/Ton.

Detail CapExplosive

HE	55	X	300	mm.	34	Pcs.
HE	55	X	300	mm.	1.9	Pcs./Hole.
Booster		X		mm.		Pcs.

Electric

IED	No. 0	0	No. 6	0	Pcs.
MSD	No. 1	2	No. 7	0	Pcs.
	No. 2	0	No. 8	0	Pcs.
	No. 3	7	No. 9	0	Pcs.
	No. 4	5	No.10	0	Pcs.
	No. 5	4	No. ...		Pcs.

Non-electric

Ez-Det	/	ms.		Pcs.
Thank line		ms.		Pcs.
Down line		ms.		Pcs.
Safety Fuse				Meter.

Total Cap 18 Pcs.

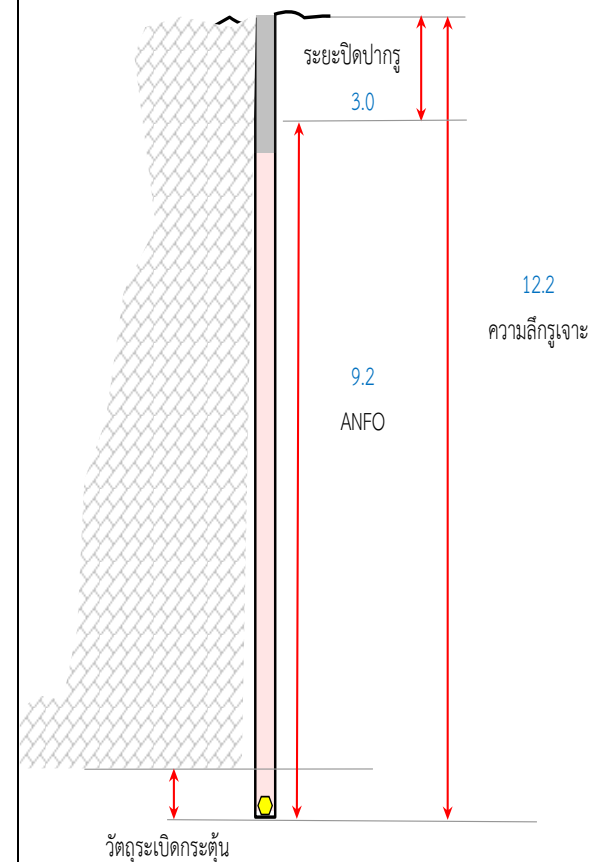





Srilamartsri Co.,Ltd.

บริษัท ศิลามาตรศรี จำกัด

บันทึกลักษณะหลุมเจาะ

Date : 12 December 2022

รายละเอียดของการเจาะ

ตำแหน่งหน้างาน	ผา-1	
ขนาดรูเจาะ	4	นิ้ว
ความลึกรูเจาะ	12.2	เมตร
จำนวนรูเจาะ	18	รู
ระยะ Burden	3.5	เมตร
ระยะ Spacing	4.0	เมตร

หลุมที่	ลักษณะหลุมเจาะ
1	หลุมเจาะมีน้ำ
2	หลุมเจาะมีน้ำ
3	หลุมเจาะมีน้ำ
4	หลุมเจาะมีโพรง
5	หลุมเจาะหินมีเนื้อแน่น
6	หลุมเจาะหินมีเนื้อแน่น
7	หลุมเจาะมีน้ำ
8	หลุมเจาะหินมีเนื้อแน่น
9	หลุมเจาะมีน้ำ
10	หลุมเจาะมีน้ำ
11	หลุมเจาะมีโพรง
12	หลุมเจาะมีโพรง
13	หลุมเจาะหินมีเนื้อแน่น
14	หลุมเจาะมีโพรง

หลุมที่	ลักษณะหลุมเจาะ	หลุมที่	ลักษณะหลุมเจาะ	หลุมที่	ลักษณะหลุมเจาะ
15	หลุมเจาะมีน้ำ	38	-	61	-
16	หลุมเจาะมีโพรง	39	-	62	-
17	หลุมเจาะมีโพรง	40	-	63	-
18	หลุมเจาะมีน้ำ	41	-	64	-
19	-	42	-	65	-
20	-	43	-	66	-
21	-	44	-	67	-
22	-	45	-	68	-
23	-	46	-	69	-
24	-	47	-	70	-
25	-	48	-	71	-
26	-	49	-	72	-
27	-	50	-	73	-
28	-	51	-	74	-
29	-	52	-	75	-
30	-	53	-	76	-
31	-	54	-	77	-
32	-	55	-	78	-
33	-	56	-	79	-
34	-	57	-	80	-
35	-	58	-	81	-
36	-	59	-	82	-
37	-	60	-	83	-



Srilamartsri Co.,Ltd.

บริษัท ศิลามาตรศรี จำกัด

Site Name : Srilamartsri Co.,Ltd

Location : Suphan Buri Zone ศิลา-2

The Kind of Rock



Limestone

Machine 3 Position ผา-1-บ่อ

Work รูปทึบ Date : 13 December 2022

Drill hole detail

Number of Holes 31 Holes.

Hole Size 3.5 in.

Bench Height 10 m.

Burden 3.0 m.

Spacing 3.5 m.

Sub drill 0.5 m.

Hole Depth 10.5 m.

Stemming 3.0 m.

High Explosive 39 Pcs.

Density Measurement ANFO 0.85 g/cc.

ANFO ต่อรู 29 kg.

ANFO 900 kg.

36 Pcs.

Fuel Oil 66 Liter.

Shot Volume

Shot Volume ( BCM. ) 3,255.00 cu.m

Shot Volume ( Ton. ) 8,463.00 ton.

Powder Factor

Powder Factor ( BCM. ) 0.277 kg/bcm.

Powder Factor ( Ton. ) 0.107 kg/Ton.

Detail CapExplosive

HE 55 X 300 mm. 39 Pcs.

HE 55 X 300 mm. 1.3 Pcs./Hole.

Booster X mm. Pcs.

Electric

IED No. 0 0 No. 6 6 Pcs.

MSD No. 1 0 No. 7 0 Pcs.

No. 2 6 No. 8 6 Pcs.

No. 3 0 No. 9 0 Pcs.

No. 4 7 No.10 6 Pcs.

No. 5 0 No. ... Pcs.

Non-electric

Ez-Det / ms. Pcs.

Thank line ms. Pcs.

Down line ms. Pcs.

Safety Fuse Meter.

Total Cap 31 Pcs.

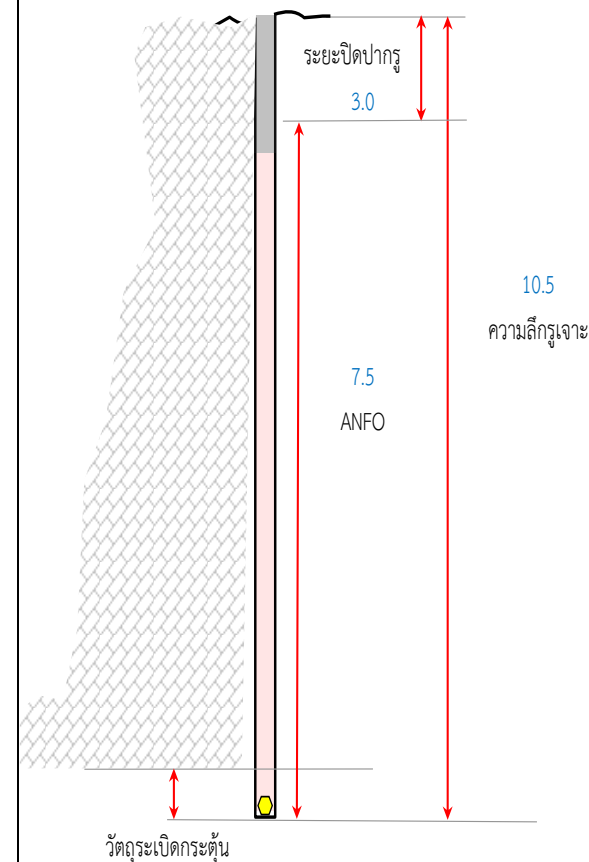



Srilamartsri Co.,Ltd.

บริษัท ศิลามาตรศรี จำกัด

### บันทึกลักษณะหลุมเจาะ

Date : 13 December 2022

#### รายละเอียดของการเจาะ

ตำแหน่งหน้างาน	ผา-1-บ่อ	
ขนาดรูเจาะ	3.5	นิ้ว
ความลึกรูเจาะ	10.5	เมตร
จำนวนรูเจาะ	31	รู
ระยะ Burden	3.0	เมตร
ระยะ Spacing	3.5	เมตร

หลุมที่	ลักษณะหลุมเจาะ
1	หลุมเจาะมีโพรง
2	หลุมเจาะมีโพรง
3	หลุมเจาะมีโพรง
4	หลุมเจาะหินมีเนื้อแน่น
5	หลุมเจาะมีโพรง
6	หลุมเจาะหินมีเนื้อแน่น
7	หลุมเจาะหินมีเนื้อแน่น
8	หลุมเจาะหินมีเนื้อแน่น
9	หลุมเจาะมีโพรง
10	หลุมเจาะมีน้ำ
11	หลุมเจาะหินมีเนื้อแน่น
12	หลุมเจาะหินมีเนื้อแน่น
13	หลุมเจาะหินมีเนื้อแน่น
14	หลุมเจาะมีโพรง

หลุมที่	ลักษณะหลุมเจาะ	หลุมที่	ลักษณะหลุมเจาะ	หลุมที่	ลักษณะหลุมเจาะ
15	หลุมเจาะหินมีเนื้อแน่น	38	-	61	-
16	หลุมเจาะมีโพรง	39	-	62	-
17	หลุมเจาะหินมีเนื้อแน่น	40	-	63	-
18	หลุมเจาะมีน้ำ	41	-	64	-
19	หลุมเจาะมีน้ำ	42	-	65	-
20	หลุมเจาะมีโพรง	43	-	66	-
21	หลุมเจาะมีน้ำ	44	-	67	-
22	หลุมเจาะหินมีเนื้อแน่น	45	-	68	-
23	หลุมเจาะมีโพรง	46	-	69	-
24	หลุมเจาะมีโพรง	47	-	70	-
25	หลุมเจาะมีโพรง	48	-	71	-
26	หลุมเจาะหินมีเนื้อแน่น	49	-	72	-
27	หลุมเจาะมีโพรง	50	-	73	-
28	หลุมเจาะหินมีเนื้อแน่น	51	-	74	-
29	หลุมเจาะมีน้ำ	52	-	75	-
30	หลุมเจาะหินมีเนื้อแน่น	53	-	76	-
31	หลุมเจาะมีน้ำ	54	-	77	-
32	-	55	-	78	-
33	-	56	-	79	-
34	-	57	-	80	-
35	-	58	-	81	-
36	-	59	-	82	-
37	-	60	-	83	-



Srilamartsri Co.,Ltd.

บริษัท ศิลามาตรศรี จำกัด

Site Name : Srilamartsri Co.,Ltd

Location : Suphan Buri Zone ศิลา-2

The Kind of Rock



Limestone

Machine 5 Position ผา-1

Work รูปทึบ Date : 14 December 2022

Drill hole detail

Number of Holes	12	Holes.
Hole Size	4	in.
Bench Height	11	m.
Burden	3.5	m.
Spacing	4.0	m.
Sub drill	1.2	m.
Hole Depth	12.2	m.
Stemming	3.0	m.
High Explosive	24	Pcs.
Density Measurement ANFO	0.85	g/cc.
ANFO ต่อรู	40	kg.
ANFO	475	kg.
	19	Pcs.
Fuel Oil	35	Liter.

Shot Volume

Shot Volume ( BCM. )	1,848.00	cu.m
Shot Volume ( Ton. )	4,804.80	ton.

Powder Factor

Powder Factor ( BCM. )	0.257	kg/bcm.
Powder Factor ( Ton. )	0.099	kg/Ton.

Detail CapExplosive

HE	55	X	300	mm.	24	Pcs.
HE	55	X	300	mm.	2.0	Pcs./Hole.
Booster		X		mm.		Pcs.

Electric

IED	No. 0	0	No. 6	0	Pcs.
MSD	No. 1	6	No. 7	0	Pcs.
	No. 2	0	No. 8	0	Pcs.
	No. 3	6	No. 9	0	Pcs.
	No. 4	0	No.10	0	Pcs.
	No. 5	0	No. ...		Pcs.

Non-electric

Ez-Det	/	ms.		Pcs.
Thank line		ms.		Pcs.
Down line		ms.		Pcs.
Safety Fuse				Meter.

Total Cap 12 Pcs.

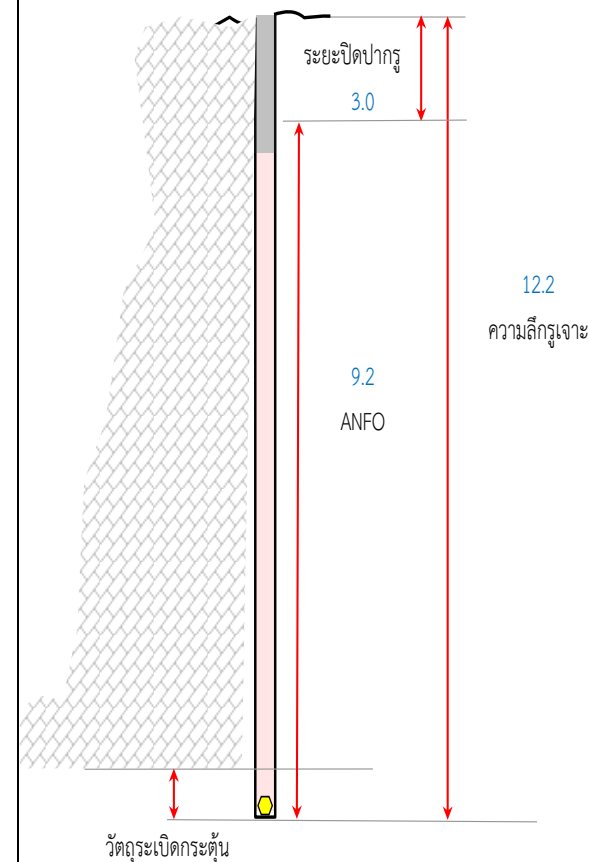



Srilamartsri Co.,Ltd.

บริษัท ศิลามาตรศรี จำกัด

บันทึกลักษณะหลุมเจาะ

Date : 14 December 2022

รายละเอียดของการเจาะ

ตำแหน่งหน้างาน	ผา-1	
ขนาดรูเจาะ	4	นิ้ว
ความลึกรูเจาะ	12.2	เมตร
จำนวนรูเจาะ	12	รู
ระยะ Burden	3.5	เมตร
ระยะ Spacing	4.0	เมตร

หลุมที่	ลักษณะหลุมเจาะ
1	หลุมเจาะมีน้ำ
2	หลุมเจาะมีโพรง
3	หลุมเจาะหินมีเนื้อแน่น
4	หลุมเจาะหินมีเนื้อแน่น
5	หลุมเจาะมีโพรง
6	หลุมเจาะหินมีเนื้อแน่น
7	หลุมเจาะมีโพรง
8	หลุมเจาะหินมีเนื้อแน่น
9	หลุมเจาะมีน้ำ
10	หลุมเจาะมีโพรง
11	หลุมเจาะมีโพรง
12	หลุมเจาะมีน้ำ
13	-
14	-

หลุมที่	ลักษณะหลุมเจาะ	หลุมที่	ลักษณะหลุมเจาะ	หลุมที่	ลักษณะหลุมเจาะ
15	-	38	-	61	-
16	-	39	-	62	-
17	-	40	-	63	-
18	-	41	-	64	-
19	-	42	-	65	-
20	-	43	-	66	-
21	-	44	-	67	-
22	-	45	-	68	-
23	-	46	-	69	-
24	-	47	-	70	-
25	-	48	-	71	-
26	-	49	-	72	-
27	-	50	-	73	-
28	-	51	-	74	-
29	-	52	-	75	-
30	-	53	-	76	-
31	-	54	-	77	-
32	-	55	-	78	-
33	-	56	-	79	-
34	-	57	-	80	-
35	-	58	-	81	-
36	-	59	-	82	-
37	-	60	-	83	-



Srilamartsri Co.,Ltd.  
บริษัท ศิลามาตรศรี จำกัด

Site Name : Srilamartsri Co.,Ltd

Location : Suphan Buri

Zone ศิลา-2

The Kind of Rock



Limestone

Machine 3

Position ผา-1-บ่อ

Work รูปกติ

Date : 15 December 2022

#### Drill hole detail

Number of Holes	19	Holes.
Hole Size	3.5	in.
Bench Height	10	m.
Burden	3.0	m.
Spacing	3.5	m.
Sub drill	0.5	m.
Hole Depth	10.5	m.
Stemming	3.0	m.
High Explosive	23	Pcs.
Density Measurement ANFO	0.85	g/cc.
ANFO ต่อรู	25	kg.
ANFO	475	kg.
	19	Pcs.
Fuel Oil	35	Liter.

#### Shot Volume

Shot Volume ( BCM. )	1,995.00	cu.m
Shot Volume ( Ton. )	5,187.00	ton.

#### Powder Factor

Powder Factor ( BCM. )	0.238	kg/bcm.
Powder Factor ( Ton. )	0.092	kg./Ton.

#### Detail Cap

##### Explosive

HE	55	X	300	mm.	23	Pcs.
HE	55	X	300	mm.	1.2	Pcs./Hole.
Booster		X		mm.		Pcs.

##### Electric

IED	No. 0	0	No. 6	3	Pcs.
MSD	No. 1	0	No. 7	0	Pcs.
	No. 2	8	No. 8	0	Pcs.
	No. 3	0	No. 9	0	Pcs.
	No. 4	6	No.10	2	Pcs.
	No. 5	0	No. ...		Pcs.

##### Non-electric

Ez-Det	/	ms.		Pcs.
Thank line		ms.		Pcs.
Down line		ms.		Pcs.
Safety Fuse				Meter.

Total Cap 19 Pcs.

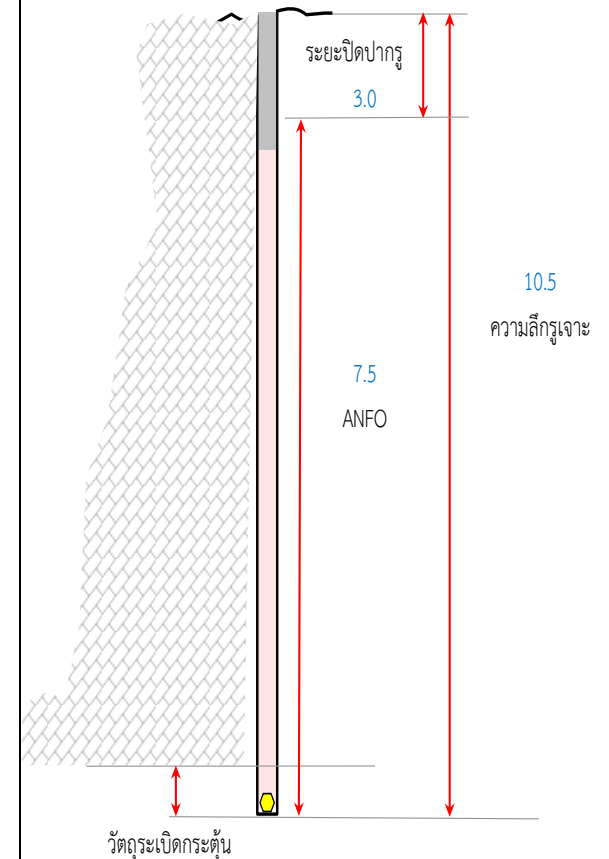



Srilamartsri Co.,Ltd.

บริษัท ศิลามาตรศรี จำกัด

## บันทึกลักษณะหลุมเจาะ

Date : 15 December 2022

### รายละเอียดของการเจาะ

ตำแหน่งหน้างาน	ผา-1-บ่อ	
ขนาดรูเจาะ	3.5	นิ้ว
ความลึกรูเจาะ	10.5	เมตร
จำนวนรูเจาะ	19	รู
ระยะ Burden	3.0	เมตร
ระยะ Spacing	3.5	เมตร

หลุมที่	ลักษณะหลุมเจาะ
1	หลุมเจาะมีน้ำ
2	หลุมเจาะหินมีเนื้อแน่น
3	หลุมเจาะมีน้ำ
4	หลุมเจาะมีน้ำ
5	หลุมเจาะหินมีเนื้อแน่น
6	หลุมเจาะหินมีเนื้อแน่น
7	หลุมเจาะมีโพรง
8	หลุมเจาะมีโพรง
9	หลุมเจาะมีน้ำ
10	หลุมเจาะมีน้ำ
11	หลุมเจาะหินมีเนื้อแน่น
12	หลุมเจาะหินมีเนื้อแน่น
13	หลุมเจาะหินมีเนื้อแน่น
14	หลุมเจาะมีน้ำ

หลุมที่	ลักษณะหลุมเจาะ	หลุมที่	ลักษณะหลุมเจาะ	หลุมที่	ลักษณะหลุมเจาะ
15	หลุมเจาะมีน้ำ	38	-	61	-
16	หลุมเจาะมีน้ำ	39	-	62	-
17	หลุมเจาะมีน้ำ	40	-	63	-
18	หลุมเจาะหินมีเนื้อแน่น	41	-	64	-
19	หลุมเจาะมีน้ำ	42	-	65	-
20	-	43	-	66	-
21	-	44	-	67	-
22	-	45	-	68	-
23	-	46	-	69	-
24	-	47	-	70	-
25	-	48	-	71	-
26	-	49	-	72	-
27	-	50	-	73	-
28	-	51	-	74	-
29	-	52	-	75	-
30	-	53	-	76	-
31	-	54	-	77	-
32	-	55	-	78	-
33	-	56	-	79	-
34	-	57	-	80	-
35	-	58	-	81	-
36	-	59	-	82	-
37	-	60	-	83	-



Srilamartsri Co.,Ltd.

บริษัท ศิลามาตรศรี จำกัด

Site Name : Srilamartsri Co.,Ltd

Location : Suphan Buri Zone ศิลา-2

The Kind of Rock



Limestone

Machine 3 Position ผา-1-บ่อ

Work รูปทึบ Date : 16 December 2022

Drill hole detail

Number of Holes	25	Holes.
Hole Size	3.5	in.
Bench Height	10	m.
Burden	3.0	m.
Spacing	3.5	m.
Sub drill	0.5	m.
Hole Depth	10.5	m.
Stemming	3.0	m.
High Explosive	31	Pcs.
Density Measurement ANFO	0.85	g/cc.
ANFO ต่อรู	34	kg.
ANFO	850	kg.
	34	Pcs.
Fuel Oil	62	Liter.

Shot Volume

Shot Volume ( BCM. )	2,625.00	cu.m
Shot Volume ( Ton. )	6,825.00	ton.

Powder Factor

Powder Factor ( BCM. )	0.324	kg/bcm.
Powder Factor ( Ton. )	0.125	kg./Ton.

Detail CapExplosive

HE	55	X	300	mm.	31	Pcs.
HE	55	X	300	mm.	1.2	Pcs./Hole.
Booster		X		mm.		Pcs.

Electric

IED	No. 0	0	No. 6	0	Pcs.
MSD	No. 1	0	No. 7	0	Pcs.
	No. 2	0	No. 8	4	Pcs.
	No. 3	0	No. 9	6	Pcs.
	No. 4	5	No.10	6	Pcs.
	No. 5	4	No. ...		Pcs.

Non-electric

Ez-Det	/	ms.		Pcs.
Thank line		ms.		Pcs.
Down line		ms.		Pcs.
Safety Fuse				Meter.

Total Cap 25 Pcs.

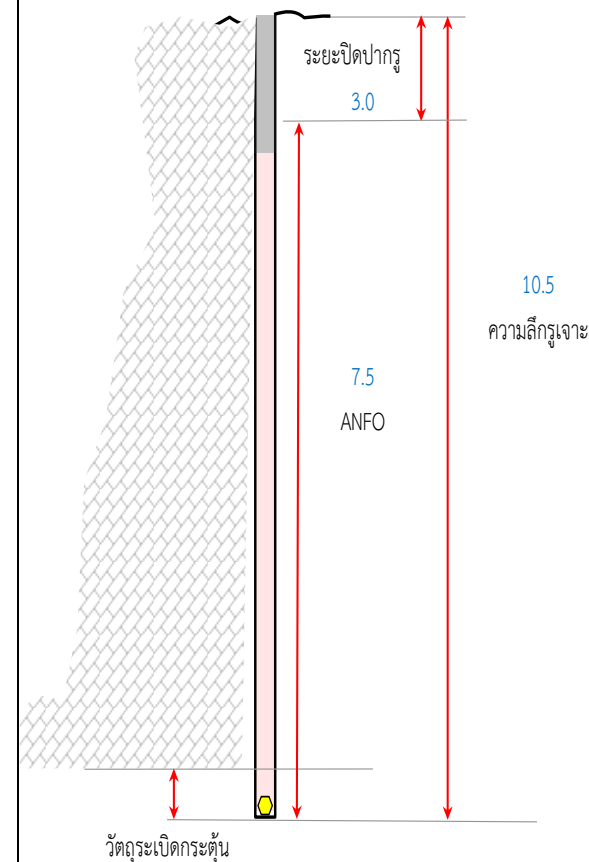





Srilamartsri Co.,Ltd.

บริษัท ศิลามาตรศรี จำกัด

บันทึกลักษณะหลุมเจาะ

Date : 16 December 2022

รายละเอียดของการเจาะ

ตำแหน่งหน้างาน	ผา-1-บ่อ	
ขนาดรูเจาะ	3.5	นิ้ว
ความลึกรูเจาะ	10.5	เมตร
จำนวนรูเจาะ	25	รู
ระยะ Burden	3.0	เมตร
ระยะ Spacing	3.5	เมตร

หลุมที่	ลักษณะหลุมเจาะ
1	หลุมเจาะมีโพรง
2	หลุมเจาะหินมีเนื้อแน่น
3	หลุมเจาะหินมีเนื้อแน่น
4	หลุมเจาะมีโพรง
5	หลุมเจาะมีน้ำ
6	หลุมเจาะมีโพรง
7	หลุมเจาะหินมีเนื้อแน่น
8	หลุมเจาะหินมีเนื้อแน่น
9	หลุมเจาะมีโพรง
10	หลุมเจาะหินมีเนื้อแน่น
11	หลุมเจาะมีน้ำ
12	หลุมเจาะหินมีเนื้อแน่น
13	หลุมเจาะมีโพรง
14	หลุมเจาะมีน้ำ

หลุมที่	ลักษณะหลุมเจาะ	หลุมที่	ลักษณะหลุมเจาะ	หลุมที่	ลักษณะหลุมเจาะ
15	หลุมเจาะมีโพรง	38	-	61	-
16	หลุมเจาะหินมีเนื้อแน่น	39	-	62	-
17	หลุมเจาะมีน้ำ	40	-	63	-
18	หลุมเจาะมีน้ำ	41	-	64	-
19	หลุมเจาะมีโพรง	42	-	65	-
20	หลุมเจาะมีโพรง	43	-	66	-
21	หลุมเจาะมีโพรง	44	-	67	-
22	หลุมเจาะมีน้ำ	45	-	68	-
23	หลุมเจาะมีน้ำ	46	-	69	-
24	หลุมเจาะมีโพรง	47	-	70	-
25	หลุมเจาะหินมีเนื้อแน่น	48	-	71	-
26	-	49	-	72	-
27	-	50	-	73	-
28	-	51	-	74	-
29	-	52	-	75	-
30	-	53	-	76	-
31	-	54	-	77	-
32	-	55	-	78	-
33	-	56	-	79	-
34	-	57	-	80	-
35	-	58	-	81	-
36	-	59	-	82	-
37	-	60	-	83	-



Srilamartsri Co.,Ltd.

บริษัท ศิลามาตรศรี จำกัด

Site Name : Srilamartsri Co.,Ltd

Location : Suphan Buri Zone ศิลา-2

The Kind of Rock



Limestone

Machine 3 Position ผา-1-บ่อ

Work รูปทึบ Date : 17 December 2022

Drill hole detail

Number of Holes	35	Holes.
Hole Size	3.5	in.
Bench Height	10	m.
Burden	3.0	m.
Spacing	3.5	m.
Sub drill	0.5	m.
Hole Depth	10.5	m.
Stemming	3.0	m.
High Explosive	43	Pcs.
Density Measurement ANFO	0.85	g/cc.
ANFO ต่อรู	29	kg.
ANFO	1025	kg.
	41	Pcs.
Fuel Oil	75	Liter.

Shot Volume

Shot Volume ( BCM. )	3,675.00	cu.m
Shot Volume ( Ton. )	9,555.00	ton.

Powder Factor

Powder Factor ( BCM. )	0.279	kg/bcm.
Powder Factor ( Ton. )	0.108	kg./Ton.

Detail CapExplosive

HE	55	X	300	mm.	43	Pcs.
HE	55	X	300	mm.	1.2	Pcs./Hole.
Booster		X		mm.		Pcs.

Electric

IED	No. 0	3	No. 6	0	Pcs.
MSD	No. 1	6	No. 7	0	Pcs.
	No. 2	0	No. 8	8	Pcs.
	No. 3	7	No. 9	3	Pcs.
	No. 4	0	No.10	0	Pcs.
	No. 5	8	No. ...		Pcs.

Non-electric

Ez-Det	/	ms.		Pcs.
Thank line		ms.		Pcs.
Down line		ms.		Pcs.
Safety Fuse				Meter.

Total Cap 35 Pcs.

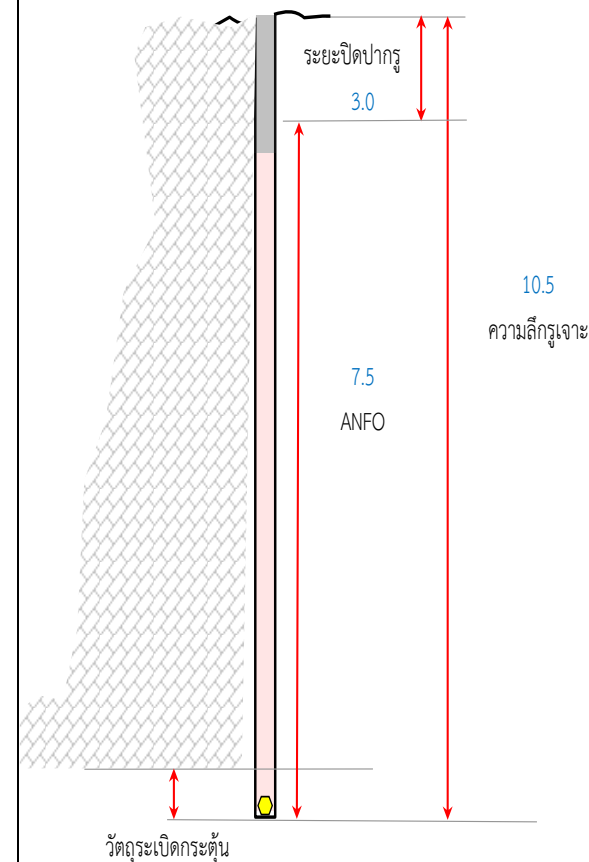



Srilamartsri Co.,Ltd.

บริษัท ศิลามาตรศรี จำกัด

## บันทึกลักษณะหลุมเจาะ

Date : 17 December 2022

### รายละเอียดของการเจาะ

ตำแหน่งหน้างาน	ผา-1-บ่อ	
ขนาดรูเจาะ	3.5	นิ้ว
ความลึกรูเจาะ	10.5	เมตร
จำนวนรูเจาะ	35	รู
ระยะ Burden	3.0	เมตร
ระยะ Spacing	3.5	เมตร

หลุมที่	ลักษณะหลุมเจาะ
1	หลุมเจาะมีน้ำ
2	หลุมเจาะมีน้ำ
3	หลุมเจาะหินมีเนื้อแน่น
4	หลุมเจาะมีน้ำ
5	หลุมเจาะมีโพรง
6	หลุมเจาะมีโพรง
7	หลุมเจาะมีโพรง
8	หลุมเจาะมีน้ำ
9	หลุมเจาะมีน้ำ
10	หลุมเจาะมีน้ำ
11	หลุมเจาะมีน้ำ
12	หลุมเจาะหินมีเนื้อแน่น
13	หลุมเจาะมีโพรง
14	หลุมเจาะมีโพรง

หลุมที่	ลักษณะหลุมเจาะ	หลุมที่	ลักษณะหลุมเจาะ	หลุมที่	ลักษณะหลุมเจาะ
15	หลุมเจาะหินมีเนื้อแน่น	38	-	61	-
16	หลุมเจาะมีน้ำ	39	-	62	-
17	หลุมเจาะหินมีเนื้อแน่น	40	-	63	-
18	หลุมเจาะหินมีเนื้อแน่น	41	-	64	-
19	หลุมเจาะมีน้ำ	42	-	65	-
20	หลุมเจาะมีน้ำ	43	-	66	-
21	หลุมเจาะมีน้ำ	44	-	67	-
22	หลุมเจาะมีโพรง	45	-	68	-
23	หลุมเจาะหินมีเนื้อแน่น	46	-	69	-
24	หลุมเจาะมีโพรง	47	-	70	-
25	หลุมเจาะมีน้ำ	48	-	71	-
26	หลุมเจาะหินมีเนื้อแน่น	49	-	72	-
27	หลุมเจาะมีโพรง	50	-	73	-
28	หลุมเจาะมีโพรง	51	-	74	-
29	หลุมเจาะมีน้ำ	52	-	75	-
30	หลุมเจาะมีน้ำ	53	-	76	-
31	หลุมเจาะหินมีเนื้อแน่น	54	-	77	-
32	หลุมเจาะมีน้ำ	55	-	78	-
33	หลุมเจาะมีโพรง	56	-	79	-
34	หลุมเจาะหินมีเนื้อแน่น	57	-	80	-
35	หลุมเจาะมีน้ำ	58	-	81	-
36	-	59	-	82	-
37	-	60	-	83	-



Srilamartsri Co.,Ltd.

บริษัท ศิลามาตรศรี จำกัด

Site Name : Srilamartsri Co.,Ltd

Location : Suphan Buri Zone ศิลา-2

The Kind of Rock



Limestone

Machine 4 Position ผา-3

Work รูปทึบ Date : 18 December 2022

Drill hole detail

Number of Holes	30	Holes.
Hole Size	3.5	in.
Bench Height	10	m.
Burden	3.0	m.
Spacing	3.5	m.
Sub drill	0.5	m.
Hole Depth	10.5	m.
Stemming	3.0	m.
High Explosive	37	Pcs.
Density Measurement ANFO	0.85	g/cc.
ANFO ต่อรู	29	kg.
ANFO	875	kg.
	35	Pcs.
Fuel Oil	64	Liter.

Shot Volume

Shot Volume ( BCM. )	3,150.00	cu.m
Shot Volume ( Ton. )	8,190.00	ton.

Powder Factor

Powder Factor ( BCM. )	0.278	kg/bcm.
Powder Factor ( Ton. )	0.107	kg./Ton.

## Detail Cap

Explosive

HE	55	X	300	mm.	37	Pcs.
HE	55	X	300	mm.	1.2	Pcs./Hole.
Booster		X		mm.		Pcs.

Electric

IED	No. 0	0	No. 6	5	Pcs.
MSD	No. 1	0	No. 7	0	Pcs.
	No. 2	5	No. 8	5	Pcs.
	No. 3	0	No. 9	5	Pcs.
	No. 4	5	No. 10	5	Pcs.
	No. 5	0	No. ...		Pcs.

Non-electric

Ez-Det	/	ms.		Pcs.
Thank line		ms.		Pcs.
Down line		ms.		Pcs.
Safety Fuse				Meter.

Total Cap 30 Pcs.

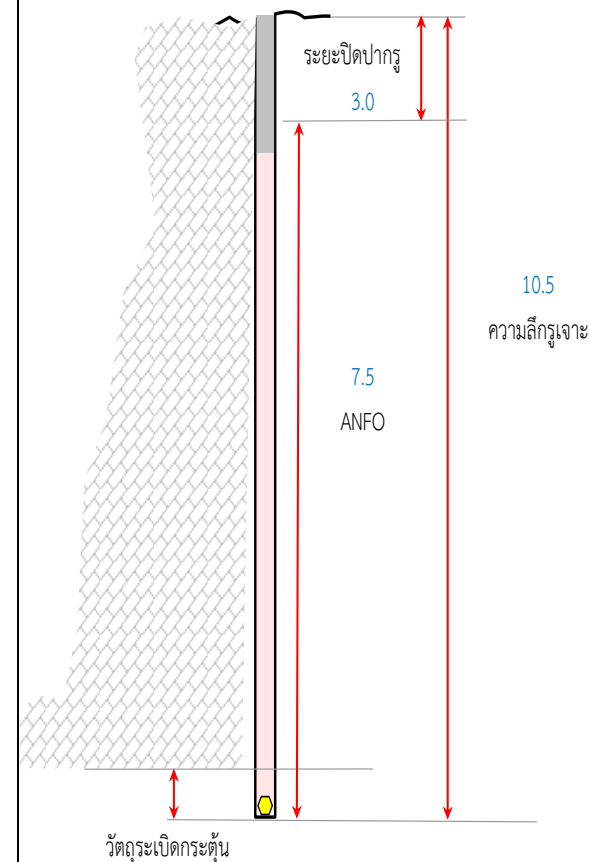



Srilamartsri Co.,Ltd.

บริษัท ศิลามาตรศรี จำกัด

## บันทึกลักษณะหลุมเจาะ

Date : 18 December 2022

### รายละเอียดของการเจาะ

ตำแหน่งหน้างาน	ผา-3	
ขนาดรูเจาะ	3.5	นิ้ว
ความลึกรูเจาะ	10.5	เมตร
จำนวนรูเจาะ	30	รู
ระยะ Burden	3.0	เมตร
ระยะ Spacing	3.5	เมตร

หลุมที่	ลักษณะหลุมเจาะ
1	หลุมเจาะมีโพรง
2	หลุมเจาะมีน้ำ
3	หลุมเจาะมีโพรง
4	หลุมเจาะมีโพรง
5	หลุมเจาะมีโพรง
6	หลุมเจาะหินมีเนื้อแน่น
7	หลุมเจาะมีโพรง
8	หลุมเจาะมีน้ำ
9	หลุมเจาะมีน้ำ
10	หลุมเจาะหินมีเนื้อแน่น
11	หลุมเจาะมีน้ำ
12	หลุมเจาะมีน้ำ
13	หลุมเจาะมีโพรง
14	หลุมเจาะมีน้ำ

หลุมที่	ลักษณะหลุมเจาะ	หลุมที่	ลักษณะหลุมเจาะ	หลุมที่	ลักษณะหลุมเจาะ
15	หลุมเจาะมีโพรง	38	-	61	-
16	หลุมเจาะมีน้ำ	39	-	62	-
17	หลุมเจาะมีน้ำ	40	-	63	-
18	หลุมเจาะมีโพรง	41	-	64	-
19	หลุมเจาะมีน้ำ	42	-	65	-
20	หลุมเจาะหินมีเนื้อแน่น	43	-	66	-
21	หลุมเจาะหินมีเนื้อแน่น	44	-	67	-
22	หลุมเจาะมีโพรง	45	-	68	-
23	หลุมเจาะหินมีเนื้อแน่น	46	-	69	-
24	หลุมเจาะหินมีเนื้อแน่น	47	-	70	-
25	หลุมเจาะมีโพรง	48	-	71	-
26	หลุมเจาะมีน้ำ	49	-	72	-
27	หลุมเจาะหินมีเนื้อแน่น	50	-	73	-
28	หลุมเจาะมีน้ำ	51	-	74	-
29	หลุมเจาะหินมีเนื้อแน่น	52	-	75	-
30	หลุมเจาะมีโพรง	53	-	76	-
31	-	54	-	77	-
32	-	55	-	78	-
33	-	56	-	79	-
34	-	57	-	80	-
35	-	58	-	81	-
36	-	59	-	82	-
37	-	60	-	83	-



Srilamartsri Co.,Ltd.

บริษัท ศิลามาตรศรี จำกัด

Site Name : Srilamartsri Co.,Ltd

Location : Suphan Buri Zone ศิลา-2

The Kind of Rock



Limestone

Machine 3 Position ผา-1-บ่อ

Work รูปทึบ Date : 19 December 2022

Drill hole detail

Number of Holes	24	Holes.
Hole Size	3.5	in.
Bench Height	10	m.
Burden	3.0	m.
Spacing	3.5	m.
Sub drill	0.5	m.
Hole Depth	10.5	m.
Stemming	3.0	m.
High Explosive	30	Pcs.
Density Measurement ANFO	0.85	g/cc.
ANFO ต่อรู	29	kg.
ANFO	700	kg.
	28	Pcs.
Fuel Oil	51	Liter.

Shot Volume

Shot Volume ( BCM. )	2,520.00	cu.m
Shot Volume ( Ton. )	6,552.00	ton.

Powder Factor

Powder Factor ( BCM. )	0.278	kg/bcm.
Powder Factor ( Ton. )	0.107	kg./Ton.

Detail CapExplosive

HE	55	X	300	mm.	30	Pcs.
HE	55	X	300	mm.	1.3	Pcs./Hole.
Booster		X		mm.		Pcs.

Electric

IED	No. 0	0	No. 6	0	Pcs.
MSD	No. 1	5	No. 7	5	Pcs.
	No. 2	0	No. 8	0	Pcs.
	No. 3	5	No. 9	4	Pcs.
	No. 4	0	No.10	0	Pcs.
	No. 5	5	No. ...		Pcs.

Non-electric

Ez-Det	/	ms.		Pcs.
Thank line		ms.		Pcs.
Down line		ms.		Pcs.
Safety Fuse				Meter.

Total Cap 24 Pcs.

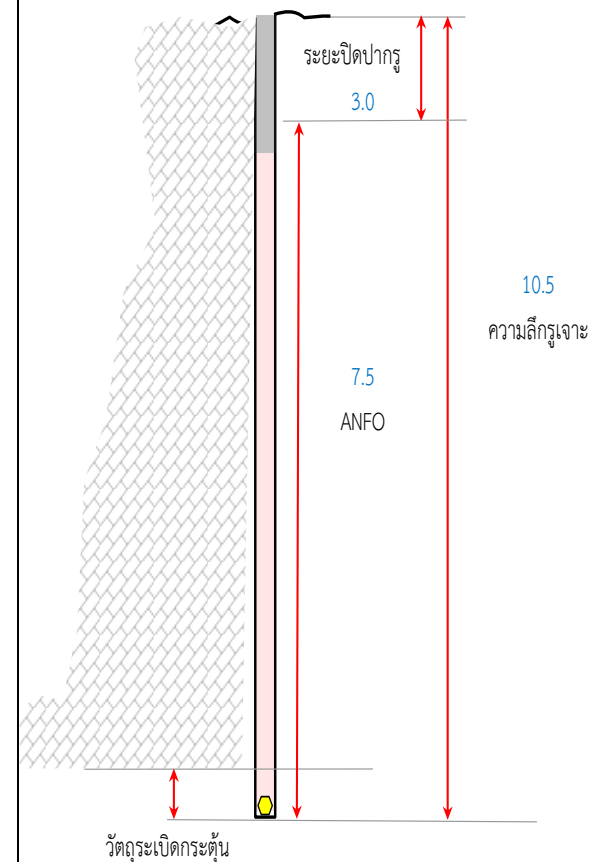



Srilamartsri Co.,Ltd.

บริษัท ศิลามาตรศรี จำกัด

## บันทึกลักษณะหลุมเจาะ

Date : 19 December 2022

### รายละเอียดของการเจาะ

ตำแหน่งหน้างาน	ผา-1-บ่อ	
ขนาดรูเจาะ	3.5	นิ้ว
ความลึกรูเจาะ	10.5	เมตร
จำนวนรูเจาะ	24	รู
ระยะ Burden	3.0	เมตร
ระยะ Spacing	3.5	เมตร

หลุมที่	ลักษณะหลุมเจาะ
1	หลุมเจาะหินมีเนื้อแน่น
2	หลุมเจาะมีน้ำ
3	หลุมเจาะหินมีเนื้อแน่น
4	หลุมเจาะมีโพรง
5	หลุมเจาะมีโพรง
6	หลุมเจาะหินมีเนื้อแน่น
7	หลุมเจาะหินมีเนื้อแน่น
8	หลุมเจาะมีน้ำ
9	หลุมเจาะมีน้ำ
10	หลุมเจาะหินมีเนื้อแน่น
11	หลุมเจาะมีน้ำ
12	หลุมเจาะหินมีเนื้อแน่น
13	หลุมเจาะมีน้ำ
14	หลุมเจาะมีโพรง

หลุมที่	ลักษณะหลุมเจาะ	หลุมที่	ลักษณะหลุมเจาะ	หลุมที่	ลักษณะหลุมเจาะ
15	หลุมเจาะหินมีเนื้อแน่น	38	-	61	-
16	หลุมเจาะมีโพรง	39	-	62	-
17	หลุมเจาะหินมีเนื้อแน่น	40	-	63	-
18	หลุมเจาะมีโพรง	41	-	64	-
19	หลุมเจาะมีโพรง	42	-	65	-
20	หลุมเจาะหินมีเนื้อแน่น	43	-	66	-
21	หลุมเจาะมีโพรง	44	-	67	-
22	หลุมเจาะมีน้ำ	45	-	68	-
23	หลุมเจาะมีน้ำ	46	-	69	-
24	หลุมเจาะหินมีเนื้อแน่น	47	-	70	-
25	-	48	-	71	-
26	-	49	-	72	-
27	-	50	-	73	-
28	-	51	-	74	-
29	-	52	-	75	-
30	-	53	-	76	-
31	-	54	-	77	-
32	-	55	-	78	-
33	-	56	-	79	-
34	-	57	-	80	-
35	-	58	-	81	-
36	-	59	-	82	-
37	-	60	-	83	-



Srilamartsri Co.,Ltd.

บริษัท ศิลามาตรศรี จำกัด

Site Name : Srilamartsri Co.,Ltd

Location : Suphan Buri Zone ศิลา-2

The Kind of Rock



Limestone

Machine 4 Position ผา-1

Work รูปทึบ Date : 20 December 2022

Drill hole detail

Number of Holes	26	Holes.
Hole Size	3.5	in.
Bench Height	11	m.
Burden	3.0	m.
Spacing	3.5	m.
Sub drill	1.2	m.
Hole Depth	12.2	m.
Stemming	3.0	m.
High Explosive	39	Pcs.
Density Measurement ANFO	0.85	g/cc.
ANFO ต่อรู	48	kg.
ANFO	1250	kg.
	50	Pcs.
Fuel Oil	92	Liter.

Shot Volume

Shot Volume ( BCM. )	3,003.00	cu.m
Shot Volume ( Ton. )	7,807.80	ton.

Powder Factor

Powder Factor ( BCM. )	0.416	kg/bcm.
Powder Factor ( Ton. )	0.161	kg./Ton.

Detail CapExplosive

HE	55	X	300	mm.	39	Pcs.
HE	55	X	300	mm.	1.5	Pcs./Hole.
Booster		X		mm.		Pcs.

Electric

IED	No. 0	2	No. 6	5	Pcs.
MSD	No. 1	0	No. 7	0	Pcs.
	No. 2	5	No. 8	0	Pcs.
	No. 3	0	No. 9	5	Pcs.
	No. 4	6	No.10	3	Pcs.
	No. 5	0	No. ...		Pcs.

Non-electric

Ez-Det	/	ms.		Pcs.
Thank line		ms.		Pcs.
Down line		ms.		Pcs.
Safety Fuse				Meter.

Total Cap 26 Pcs.

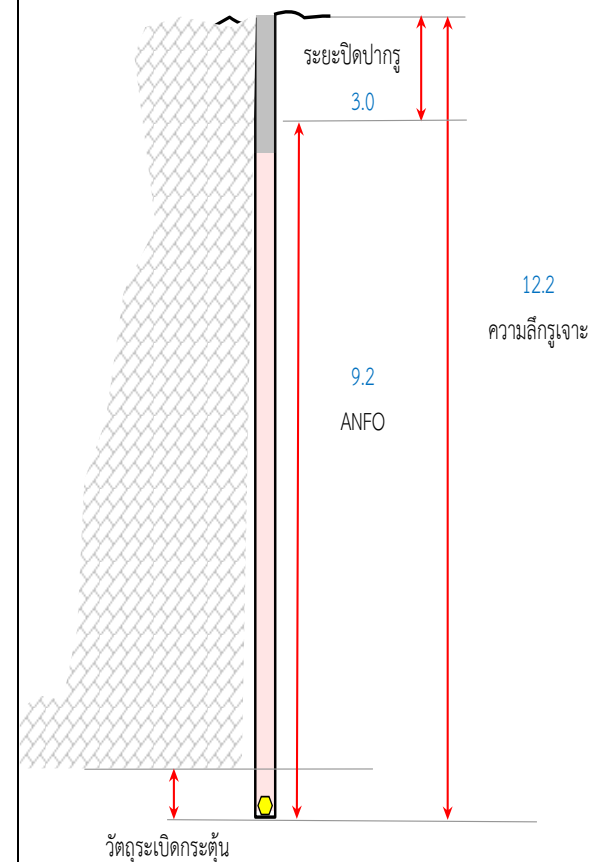





Srilamartsri Co.,Ltd.

บริษัท ศิลามาตรศรี จำกัด

### บันทึกลักษณะหลุมเจาะ

Date : 20 December 2022

#### รายละเอียดของการเจาะ

ตำแหน่งหน้างาน	ผา-1	
ขนาดรูเจาะ	3.5	นิ้ว
ความลึกรูเจาะ	12.2	เมตร
จำนวนรูเจาะ	26	รู
ระยะ Burden	3.0	เมตร
ระยะ Spacing	3.5	เมตร

หลุมที่	ลักษณะหลุมเจาะ
1	หลุมเจาะมีโพรง
2	หลุมเจาะหินมีเนื้อแน่น
3	หลุมเจาะหินมีเนื้อแน่น
4	หลุมเจาะมีโพรง
5	หลุมเจาะมีน้ำ
6	หลุมเจาะมีน้ำ
7	หลุมเจาะมีโพรง
8	หลุมเจาะมีน้ำ
9	หลุมเจาะมีน้ำ
10	หลุมเจาะหินมีเนื้อแน่น
11	หลุมเจาะมีน้ำ
12	หลุมเจาะมีน้ำ
13	หลุมเจาะหินมีเนื้อแน่น
14	หลุมเจาะมีโพรง

หลุมที่	ลักษณะหลุมเจาะ	หลุมที่	ลักษณะหลุมเจาะ	หลุมที่	ลักษณะหลุมเจาะ
15	หลุมเจาะมีน้ำ	38	-	61	-
16	หลุมเจาะมีน้ำ	39	-	62	-
17	หลุมเจาะมีโพรง	40	-	63	-
18	หลุมเจาะมีโพรง	41	-	64	-
19	หลุมเจาะมีโพรง	42	-	65	-
20	หลุมเจาะมีน้ำ	43	-	66	-
21	หลุมเจาะมีโพรง	44	-	67	-
22	หลุมเจาะมีน้ำ	45	-	68	-
23	หลุมเจาะมีน้ำ	46	-	69	-
24	หลุมเจาะมีโพรง	47	-	70	-
25	หลุมเจาะหินมีเนื้อแน่น	48	-	71	-
26	หลุมเจาะมีโพรง	49	-	72	-
27	-	50	-	73	-
28	-	51	-	74	-
29	-	52	-	75	-
30	-	53	-	76	-
31	-	54	-	77	-
32	-	55	-	78	-
33	-	56	-	79	-
34	-	57	-	80	-
35	-	58	-	81	-
36	-	59	-	82	-
37	-	60	-	83	-



Srilamartsri Co.,Ltd.

บริษัท ศิลามาตรศรี จำกัด

Site Name : Srilamartsri Co.,Ltd

Location : Suphan Buri Zone ศิลา-2

The Kind of Rock



Limestone

Machine 4 Position ผา-2

Work รูปทึบ Date : 21 December 2022

Drill hole detail

Number of Holes	23	Holes.
Hole Size	3.5	in.
Bench Height	13	m.
Burden	3.0	m.
Spacing	3.5	m.
Sub drill	1.0	m.
Hole Depth	14	m.
Stemming	3.0	m.
High Explosive	46	Pcs.
Density Measurement ANFO	0.85	g/cc.
ANFO ต่อรู	45	kg.
ANFO	1025	kg.
	41	Pcs.
Fuel Oil	75	Liter.

Shot Volume

Shot Volume ( BCM. )	3,139.50	cu.m
Shot Volume ( Ton. )	8,162.70	ton.

Powder Factor

Powder Factor ( BCM. )	0.327	kg/bcm.
Powder Factor ( Ton. )	0.126	kg./Ton.

## Detail Cap

Explosive

HE	55	X	300	mm.	46	Pcs.
HE	55	X	300	mm.	2.0	Pcs./Hole.
Booster		X		mm.		Pcs.

Electric

IED	No. 0	0	No. 6	3	Pcs.
MSD	No. 1	0	No. 7	1	Pcs.
	No. 2	4	No. 8	0	Pcs.
	No. 3	5	No. 9	0	Pcs.
	No. 4	5	No.10	0	Pcs.
	No. 5	5	No. ...		Pcs.

Non-electric

Ez-Det	/	ms.		Pcs.
Thank line		ms.		Pcs.
Down line		ms.		Pcs.
Safety Fuse				Meter.

Total Cap 23 Pcs.

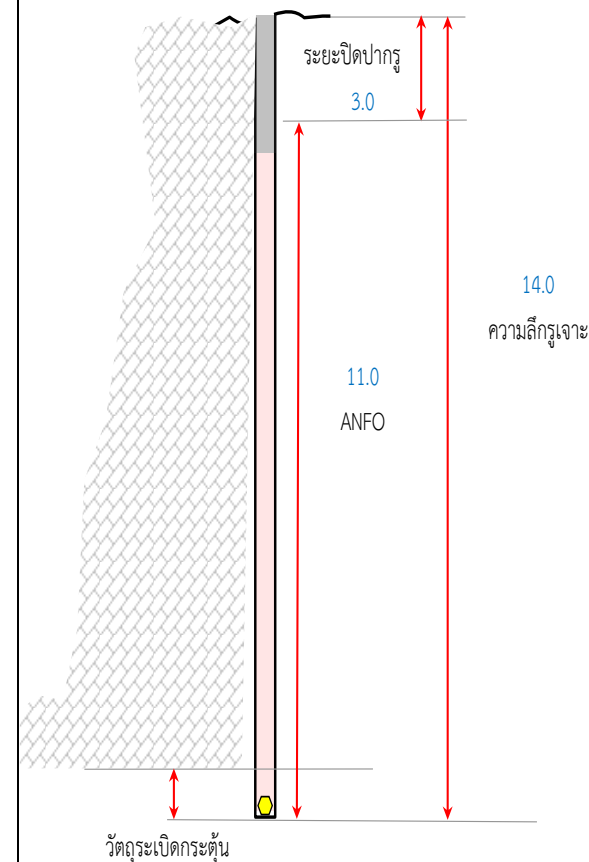



Srilamartsri Co.,Ltd.

บริษัท ศิลามาตรศรี จำกัด

## บันทึกลักษณะหลุมเจาะ

Date : 21 December 2022

### รายละเอียดของการเจาะ

ตำแหน่งหน้างาน	ผา-2	
ขนาดรูเจาะ	3.5	นิ้ว
ความลึกรูเจาะ	14	เมตร
จำนวนรูเจาะ	23	รู
ระยะ Burden	3.0	เมตร
ระยะ Spacing	3.5	เมตร

หลุมที่	ลักษณะหลุมเจาะ
1	หลุมเจาะมีน้ำ
2	หลุมเจาะหินมีเนื้อแน่น
3	หลุมเจาะหินมีเนื้อแน่น
4	หลุมเจาะมีน้ำ
5	หลุมเจาะมีโพรง
6	หลุมเจาะมีโพรง
7	หลุมเจาะหินมีเนื้อแน่น
8	หลุมเจาะหินมีเนื้อแน่น
9	หลุมเจาะมีน้ำ
10	หลุมเจาะหินมีเนื้อแน่น
11	หลุมเจาะมีน้ำ
12	หลุมเจาะมีน้ำ
13	หลุมเจาะหินมีเนื้อแน่น
14	หลุมเจาะมีโพรง

หลุมที่	ลักษณะหลุมเจาะ	หลุมที่	ลักษณะหลุมเจาะ	หลุมที่	ลักษณะหลุมเจาะ
15	หลุมเจาะหินมีเนื้อแน่น	38	-	61	-
16	หลุมเจาะหินมีเนื้อแน่น	39	-	62	-
17	หลุมเจาะมีน้ำ	40	-	63	-
18	หลุมเจาะมีโพรง	41	-	64	-
19	หลุมเจาะมีโพรง	42	-	65	-
20	หลุมเจาะมีน้ำ	43	-	66	-
21	หลุมเจาะมีโพรง	44	-	67	-
22	หลุมเจาะหินมีเนื้อแน่น	45	-	68	-
23	หลุมเจาะมีโพรง	46	-	69	-
24	-	47	-	70	-
25	-	48	-	71	-
26	-	49	-	72	-
27	-	50	-	73	-
28	-	51	-	74	-
29	-	52	-	75	-
30	-	53	-	76	-
31	-	54	-	77	-
32	-	55	-	78	-
33	-	56	-	79	-
34	-	57	-	80	-
35	-	58	-	81	-
36	-	59	-	82	-
37	-	60	-	83	-



Srilamartsri Co.,Ltd.  
บริษัท ศิลามาตรศรี จำกัด

Site Name : Srilamartsri Co.,Ltd

Location : Suphan Buri

Zone ศิลา-2

The Kind of Rock



Limestone

Machine 4

Position ผา-3

Work รูปกติ

Date : 22 December 2022

Drill hole detail

Number of Holes	25	Holes.
Hole Size	3.5	in.
Bench Height	10	m.
Burden	3.0	m.
Spacing	3.5	m.
Sub drill	0.5	m.
Hole Depth	10.5	m.
Stemming	3.0	m.
High Explosive	31	Pcs.
Density Measurement ANFO	0.85	g/cc.
ANFO ต่อรู	22	kg.
ANFO	550	kg.
	22	Pcs.
Fuel Oil	40	Liter.

Shot Volume

Shot Volume ( BCM. )	2,625.00	cu.m
Shot Volume ( Ton. )	6,825.00	ton.

Powder Factor

Powder Factor ( BCM. )	0.210	kg/bcm.
Powder Factor ( Ton. )	0.081	kg./Ton.

Detail Cap

Explosive

HE	55	X	300	mm.	31	Pcs.
HE	55	X	300	mm.	1.2	Pcs./Hole.
Booster		X		mm.		Pcs.

Electric

IED	No. 0	0	No. 6	4	Pcs.
MSD	No. 1	0	No. 7	6	Pcs.
	No. 2	0	No. 8	0	Pcs.
	No. 3	6	No. 9	5	Pcs.
	No. 4	0	No.10	0	Pcs.
	No. 5	4	No. ...		Pcs.

Non-electric

Ez-Det	/	ms.		Pcs.
Thank line		ms.		Pcs.
Down line		ms.		Pcs.
Safety Fuse				Meter.

Total Cap 25 Pcs.

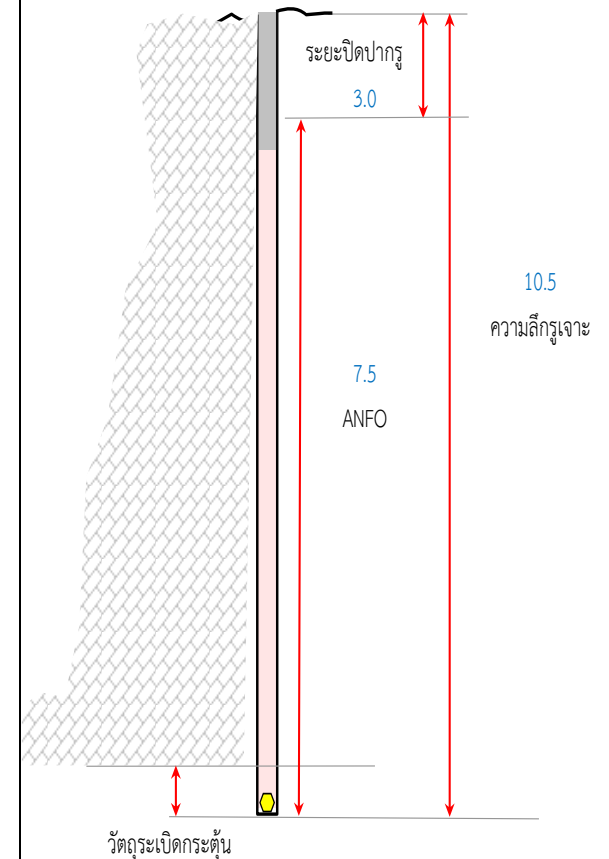



Srilamartsri Co.,Ltd.

บริษัท ศิลามาตรศรี จำกัด

## บันทึกลักษณะหลุมเจาะ

Date : 22 December 2022

### รายละเอียดของการเจาะ

ตำแหน่งหน้างาน	ผา-3	
ขนาดรูเจาะ	3.5	นิ้ว
ความลึกรูเจาะ	10.5	เมตร
จำนวนรูเจาะ	25	รู
ระยะ Burden	3.0	เมตร
ระยะ Spacing	3.5	เมตร

หลุมที่	ลักษณะหลุมเจาะ
1	หลุมเจาะหินมีเนื้อแน่น
2	หลุมเจาะมีน้ำ
3	หลุมเจาะมีน้ำ
4	หลุมเจาะมีน้ำ
5	หลุมเจาะมีโพรง
6	หลุมเจาะมีโพรง
7	หลุมเจาะมีโพรง
8	หลุมเจาะมีโพรง
9	หลุมเจาะหินมีเนื้อแน่น
10	หลุมเจาะมีน้ำ
11	หลุมเจาะหินมีเนื้อแน่น
12	หลุมเจาะหินมีเนื้อแน่น
13	หลุมเจาะหินมีเนื้อแน่น
14	หลุมเจาะหินมีเนื้อแน่น

หลุมที่	ลักษณะหลุมเจาะ	หลุมที่	ลักษณะหลุมเจาะ	หลุมที่	ลักษณะหลุมเจาะ
15	หลุมเจาะมีน้ำ	38	-	61	-
16	หลุมเจาะมีน้ำ	39	-	62	-
17	หลุมเจาะมีโพรง	40	-	63	-
18	หลุมเจาะมีโพรง	41	-	64	-
19	หลุมเจาะหินมีเนื้อแน่น	42	-	65	-
20	หลุมเจาะหินมีเนื้อแน่น	43	-	66	-
21	หลุมเจาะหินมีเนื้อแน่น	44	-	67	-
22	หลุมเจาะหินมีเนื้อแน่น	45	-	68	-
23	หลุมเจาะมีโพรง	46	-	69	-
24	หลุมเจาะมีโพรง	47	-	70	-
25	หลุมเจาะมีโพรง	48	-	71	-
26	-	49	-	72	-
27	-	50	-	73	-
28	-	51	-	74	-
29	-	52	-	75	-
30	-	53	-	76	-
31	-	54	-	77	-
32	-	55	-	78	-
33	-	56	-	79	-
34	-	57	-	80	-
35	-	58	-	81	-
36	-	59	-	82	-
37	-	60	-	83	-



Srilamartsri Co.,Ltd.

บริษัท ศิลามาตรศรี จำกัด

Site Name : Srilamartsri Co.,Ltd

Location : Suphan Buri

Zone ศิลา-2

The Kind of Rock



Limestone

Machine 4

Position ผา-1-บ่อ

Work รูปกติ

Date : 23 December 2022

Drill hole detail

Number of Holes	34	Holes.
Hole Size	3.5	in.
Bench Height	10	m.
Burden	3.0	m.
Spacing	3.5	m.
Sub drill	0.5	m.
Hole Depth	10.5	m.
Stemming	3.0	m.
High Explosive	44	Pcs.
Density Measurement ANFO	0.85	g/cc.
ANFO ต่อรู	27	kg.
ANFO	925	kg.
	37	Pcs.
Fuel Oil	68	Liter.

Shot Volume

Shot Volume ( BCM. )	3,570.00	cu.m
Shot Volume ( Ton. )	9,282.00	ton.

Powder Factor

Powder Factor ( BCM. )	0.259	kg/bcm.
Powder Factor ( Ton. )	0.100	kg./Ton.

Detail CapExplosive

HE	55	X	300	mm.	44	Pcs.
HE	55	X	300	mm.	1.3	Pcs./Hole.
Booster		X		mm.		Pcs.

Electric

IED	No. 0	0	No. 6	6	Pcs.
MSD	No. 1	0	No. 7	0	Pcs.
	No. 2	5	No. 8	5	Pcs.
	No. 3	5	No. 9	6	Pcs.
	No. 4	0	No.10	7	Pcs.
	No. 5	0	No. ...		Pcs.

Non-electric

Ez-Det	/	ms.		Pcs.
Thank line		ms.		Pcs.
Down line		ms.		Pcs.
Safety Fuse				Meter.

Total Cap 34 Pcs.

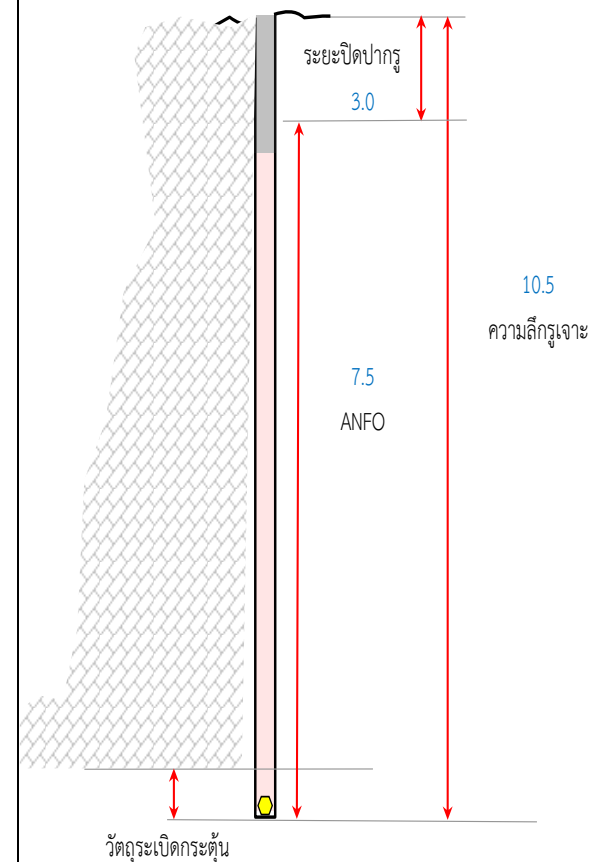



Srilamartsri Co.,Ltd.

บริษัท ศิลามาตรศรี จำกัด

## บันทึกลักษณะหลุมเจาะ

Date : 23 December 2022

### รายละเอียดของการเจาะ

ตำแหน่งหน้างาน	ผา-1-บ่อ	
ขนาดรูเจาะ	3.5	นิ้ว
ความลึกรูเจาะ	10.5	เมตร
จำนวนรูเจาะ	34	รู
ระยะ Burden	3.0	เมตร
ระยะ Spacing	3.5	เมตร

หลุมที่	ลักษณะหลุมเจาะ
1	หลุมเจาะมีโพรง
2	หลุมเจาะมีโพรง
3	หลุมเจาะมีน้ำ
4	หลุมเจาะมีโพรง
5	หลุมเจาะมีโพรง
6	หลุมเจาะหินมีเนื้อแน่น
7	หลุมเจาะมีน้ำ
8	หลุมเจาะหินมีเนื้อแน่น
9	หลุมเจาะมีน้ำ
10	หลุมเจาะมีน้ำ
11	หลุมเจาะมีน้ำ
12	หลุมเจาะมีน้ำ
13	หลุมเจาะหินมีเนื้อแน่น
14	หลุมเจาะมีโพรง

หลุมที่	ลักษณะหลุมเจาะ	หลุมที่	ลักษณะหลุมเจาะ	หลุมที่	ลักษณะหลุมเจาะ
15	หลุมเจาะหินมีเนื้อแน่น	38	-	61	-
16	หลุมเจาะมีน้ำ	39	-	62	-
17	หลุมเจาะมีโพรง	40	-	63	-
18	หลุมเจาะหินมีเนื้อแน่น	41	-	64	-
19	หลุมเจาะหินมีเนื้อแน่น	42	-	65	-
20	หลุมเจาะมีน้ำ	43	-	66	-
21	หลุมเจาะหินมีเนื้อแน่น	44	-	67	-
22	หลุมเจาะหินมีเนื้อแน่น	45	-	68	-
23	หลุมเจาะมีโพรง	46	-	69	-
24	หลุมเจาะมีน้ำ	47	-	70	-
25	หลุมเจาะมีน้ำ	48	-	71	-
26	หลุมเจาะมีโพรง	49	-	72	-
27	หลุมเจาะมีน้ำ	50	-	73	-
28	หลุมเจาะมีโพรง	51	-	74	-
29	หลุมเจาะหินมีเนื้อแน่น	52	-	75	-
30	หลุมเจาะหินมีเนื้อแน่น	53	-	76	-
31	หลุมเจาะมีน้ำ	54	-	77	-
32	หลุมเจาะมีโพรง	55	-	78	-
33	หลุมเจาะมีโพรง	56	-	79	-
34	หลุมเจาะมีโพรง	57	-	80	-
35	-	58	-	81	-
36	-	59	-	82	-
37	-	60	-	83	-



Srilamartsri Co.,Ltd.

บริษัท ศิลามาตรศรี จำกัด

Site Name : Srilamartsri Co.,Ltd

Location : Suphan Buri Zone ศิลา-2

The Kind of Rock



Limestone

Machine 4 Position ผา-1-บ่อ

Work รูปทึบ Date : 24 December 2022

Drill hole detail

Number of Holes	27	Holes.
Hole Size	3.5	in.
Bench Height	10	m.
Burden	3.0	m.
Spacing	3.5	m.
Sub drill	0.5	m.
Hole Depth	10.5	m.
Stemming	3.0	m.
High Explosive	33	Pcs.
Density Measurement ANFO	0.85	g/cc.
ANFO ต่อรู	36	kg.
ANFO	975	kg.
	39	Pcs.
Fuel Oil	72	Liter.

Shot Volume

Shot Volume ( BCM. )	2,835.00	cu.m
Shot Volume ( Ton. )	7,371.00	ton.

Powder Factor

Powder Factor ( BCM. )	0.344	kg/bcm.
Powder Factor ( Ton. )	0.133	kg./Ton.

Detail CapExplosive

HE	55	X	300	mm.	33	Pcs.
HE	55	X	300	mm.	1.2	Pcs./Hole.
Booster		X		mm.		Pcs.

Electric

IED	No. 0	6	No. 6	0	Pcs.
MSD	No. 1	4	No. 7	6	Pcs.
	No. 2	2	No. 8	0	Pcs.
	No. 3	0	No. 9	4	Pcs.
	No. 4	0	No.10	0	Pcs.
	No. 5	5	No. ...		Pcs.

Non-electric

Ez-Det	/	ms.		Pcs.
Thank line		ms.		Pcs.
Down line		ms.		Pcs.
Safety Fuse				Meter.

Total Cap 27 Pcs.

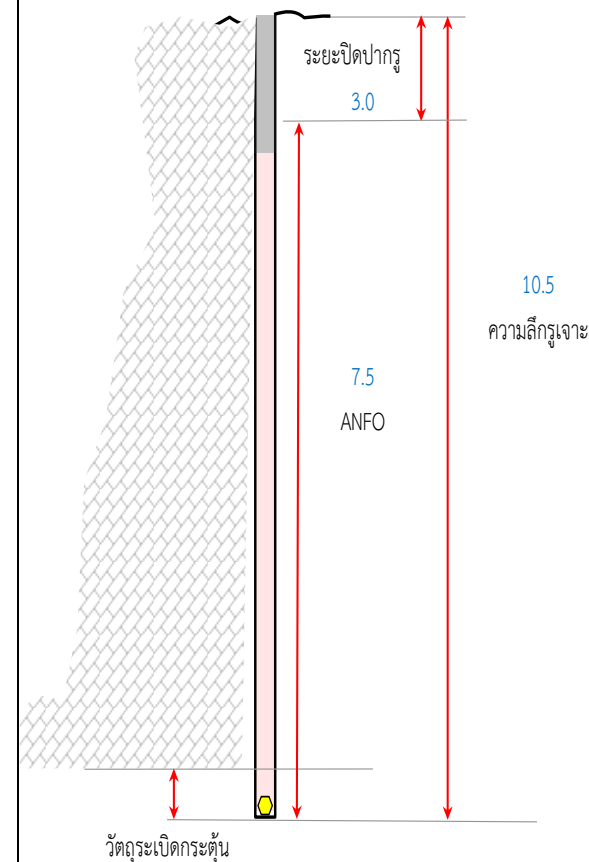





Srilamartsri Co.,Ltd.

บริษัท ศิลามาตรศรี จำกัด

## บันทึกลักษณะหลุมเจาะ

Date : 24 December 2022

### รายละเอียดของการเจาะ

ตำแหน่งหน้างาน	ผา-1-บ่อ	
ขนาดรูเจาะ	3.5	นิ้ว
ความลึกรูเจาะ	10.5	เมตร
จำนวนรูเจาะ	27	รู
ระยะ Burden	3.0	เมตร
ระยะ Spacing	3.5	เมตร

หลุมที่	ลักษณะหลุมเจาะ
1	หลุมเจาะมีน้ำ
2	หลุมเจาะมีโพรง
3	หลุมเจาะมีน้ำ
4	หลุมเจาะมีโพรง
5	หลุมเจาะหินมีเนื้อแน่น
6	หลุมเจาะหินมีเนื้อแน่น
7	หลุมเจาะหินมีเนื้อแน่น
8	หลุมเจาะหินมีเนื้อแน่น
9	หลุมเจาะมีน้ำ
10	หลุมเจาะมีโพรง
11	หลุมเจาะมีน้ำ
12	หลุมเจาะมีน้ำ
13	หลุมเจาะมีน้ำ
14	หลุมเจาะหินมีเนื้อแน่น

หลุมที่	ลักษณะหลุมเจาะ	หลุมที่	ลักษณะหลุมเจาะ	หลุมที่	ลักษณะหลุมเจาะ
15	หลุมเจาะหินมีเนื้อแน่น	38	-	61	-
16	หลุมเจาะมีโพรง	39	-	62	-
17	หลุมเจาะมีโพรง	40	-	63	-
18	หลุมเจาะหินมีเนื้อแน่น	41	-	64	-
19	หลุมเจาะมีน้ำ	42	-	65	-
20	หลุมเจาะมีน้ำ	43	-	66	-
21	หลุมเจาะมีน้ำ	44	-	67	-
22	หลุมเจาะหินมีเนื้อแน่น	45	-	68	-
23	หลุมเจาะหินมีเนื้อแน่น	46	-	69	-
24	หลุมเจาะหินมีเนื้อแน่น	47	-	70	-
25	หลุมเจาะมีน้ำ	48	-	71	-
26	หลุมเจาะหินมีเนื้อแน่น	49	-	72	-
27	หลุมเจาะมีน้ำ	50	-	73	-
28	-	51	-	74	-
29	-	52	-	75	-
30	-	53	-	76	-
31	-	54	-	77	-
32	-	55	-	78	-
33	-	56	-	79	-
34	-	57	-	80	-
35	-	58	-	81	-
36	-	59	-	82	-
37	-	60	-	83	-



Srilamartsri Co.,Ltd.

บริษัท ศิลามาตรศรี จำกัด

Site Name : Srilamartsri Co.,Ltd

Location : Suphan Buri Zone ศิลา-2

The Kind of Rock



Limestone

Machine 4 Position ผา-1

Work รูปทึบ Date : 25 December 2022

Drill hole detail

Number of Holes	18	Holes.
Hole Size	3.5	in.
Bench Height	11	m.
Burden	3.0	m.
Spacing	3.5	m.
Sub drill	1.2	m.
Hole Depth	12.2	m.
Stemming	3.0	m.
High Explosive	28	Pcs.
Density Measurement ANFO	0.85	g/cc.
ANFO ต่อรู	42	kg.
ANFO	750	kg.
	30	Pcs.
Fuel Oil	55	Liter.

Shot Volume

Shot Volume ( BCM. )	2,079.00	cu.m
Shot Volume ( Ton. )	5,405.40	ton.

Powder Factor

Powder Factor ( BCM. )	0.361	kg/bcm.
Powder Factor ( Ton. )	0.139	kg/Ton.

## Detail Cap

Explosive

HE	55	X	300	mm.	28	Pcs.
HE	55	X	300	mm.	1.6	Pcs./Hole.
Booster		X		mm.		Pcs.

Electric

IED	No. 0	6	No. 6	4	Pcs.
MSD	No. 1	0	No. 7	3	Pcs.
	No. 2	0	No. 8	0	Pcs.
	No. 3	5	No. 9	0	Pcs.
	No. 4	0	No. 10	0	Pcs.
	No. 5	0	No. ...		Pcs.

Non-electric

Ez-Det	/	ms.	Pcs.
Thank line		ms.	Pcs.
Down line		ms.	Pcs.
Safety Fuse			Meter.

Total Cap 18 Pcs.

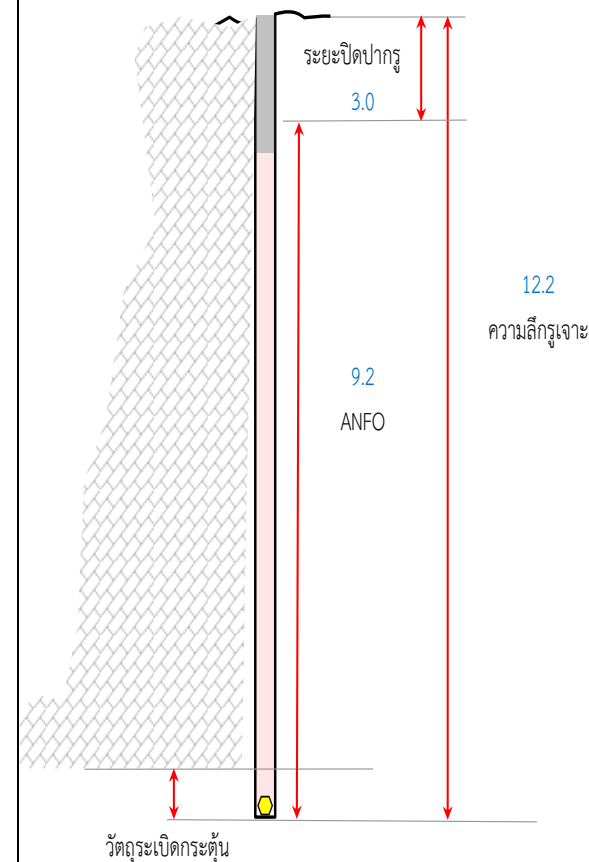



Srilamartsri Co.,Ltd.

บริษัท ศิลามาตรศรี จำกัด

## บันทึกลักษณะหลุมเจาะ

Date : 25 December 2022

### รายละเอียดของการเจาะ

ตำแหน่งหน้างาน	ผา-1	
ขนาดรูเจาะ	3.5	นิ้ว
ความลึกรูเจาะ	12.2	เมตร
จำนวนรูเจาะ	18	รู
ระยะ Burden	3.0	เมตร
ระยะ Spacing	3.5	เมตร

หลุมที่	ลักษณะหลุมเจาะ
1	หลุมเจาะมีโพรง
2	หลุมเจาะมีโพรง
3	หลุมเจาะมีโพรง
4	หลุมเจาะมีน้ำ
5	หลุมเจาะมีน้ำ
6	หลุมเจาะหินมีเนื้อแน่น
7	หลุมเจาะมีน้ำ
8	หลุมเจาะหินมีเนื้อแน่น
9	หลุมเจาะหินมีเนื้อแน่น
10	หลุมเจาะหินมีเนื้อแน่น
11	หลุมเจาะมีน้ำ
12	หลุมเจาะมีโพรง
13	หลุมเจาะหินมีเนื้อแน่น
14	หลุมเจาะมีน้ำ

หลุมที่	ลักษณะหลุมเจาะ	หลุมที่	ลักษณะหลุมเจาะ	หลุมที่	ลักษณะหลุมเจาะ
15	หลุมเจาะมีโพรง	38	-	61	-
16	หลุมเจาะมีโพรง	39	-	62	-
17	หลุมเจาะมีโพรง	40	-	63	-
18	หลุมเจาะหินมีเนื้อแน่น	41	-	64	-
19	-	42	-	65	-
20	-	43	-	66	-
21	-	44	-	67	-
22	-	45	-	68	-
23	-	46	-	69	-
24	-	47	-	70	-
25	-	48	-	71	-
26	-	49	-	72	-
27	-	50	-	73	-
28	-	51	-	74	-
29	-	52	-	75	-
30	-	53	-	76	-
31	-	54	-	77	-
32	-	55	-	78	-
33	-	56	-	79	-
34	-	57	-	80	-
35	-	58	-	81	-
36	-	59	-	82	-
37	-	60	-	83	-



Srilamartsri Co.,Ltd.

บริษัท ศิลามาตรศรี จำกัด

Site Name : Srilamartsri Co.,Ltd

Location : Suphan Buri Zone ศิลา-2

The Kind of Rock



Limestone

Machine 4 Position ผา-2

Work รูปทึบ Date : 26 December 2022

Drill hole detail

Number of Holes	20	Holes.
Hole Size	3.5	in.
Bench Height	13	m.
Burden	3.0	m.
Spacing	3.5	m.
Sub drill	1.0	m.
Hole Depth	14	m.
Stemming	3.0	m.
High Explosive	40	Pcs.
Density Measurement ANFO	0.85	g/cc.
ANFO ต่อรู	24	kg.
ANFO	475	kg.
	19	Pcs.
Fuel Oil	35	Liter.

Shot Volume

Shot Volume ( BCM. )	2,730.00	cu.m
Shot Volume ( Ton. )	7,098.00	ton.

Powder Factor

Powder Factor ( BCM. )	0.174	kg/bcm.
Powder Factor ( Ton. )	0.067	kg./Ton.

Detail CapExplosive

HE	55	X	300	mm.	40	Pcs.
HE	55	X	300	mm.	2.0	Pcs./Hole.
Booster		X		mm.		Pcs.

Electric

IED	No. 0	3	No. 6	4	Pcs.
MSD	No. 1	0	No. 7	4	Pcs.
	No. 2	3	No. 8	4	Pcs.
	No. 3	0	No. 9	0	Pcs.
	No. 4	2	No.10	0	Pcs.
	No. 5	0	No. ...		Pcs.

Non-electric

Ez-Det	/	ms.		Pcs.
Thank line		ms.		Pcs.
Down line		ms.		Pcs.
Safety Fuse				Meter.

Total Cap 20 Pcs.

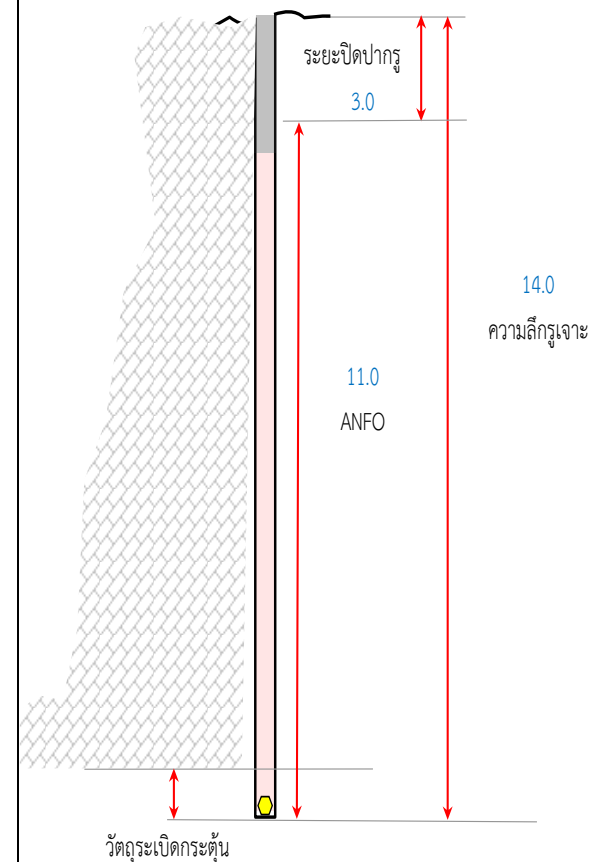



Srilamartsri Co.,Ltd.

บริษัท ศิลามาตรศรี จำกัด

บันทึกลักษณะหลุมเจาะ

Date : 26 December 2022

รายละเอียดของการเจาะ

ตำแหน่งหน้างาน	ผา-2	
ขนาดรูเจาะ	3.5	นิ้ว
ความลึกรูเจาะ	14	เมตร
จำนวนรูเจาะ	20	รู
ระยะ Burden	3.0	เมตร
ระยะ Spacing	3.5	เมตร

หลุมที่	ลักษณะหลุมเจาะ
1	หลุมเจาะหินมีเนื้อแน่น
2	หลุมเจาะหินมีเนื้อแน่น
3	หลุมเจาะมีโพรง
4	หลุมเจาะมีน้ำ
5	หลุมเจาะมีโพรง
6	หลุมเจาะหินมีเนื้อแน่น
7	หลุมเจาะหินมีเนื้อแน่น
8	หลุมเจาะมีโพรง
9	หลุมเจาะหินมีเนื้อแน่น
10	หลุมเจาะมีโพรง
11	หลุมเจาะหินมีเนื้อแน่น
12	หลุมเจาะมีน้ำ
13	หลุมเจาะมีโพรง
14	หลุมเจาะมีโพรง

หลุมที่	ลักษณะหลุมเจาะ	หลุมที่	ลักษณะหลุมเจาะ	หลุมที่	ลักษณะหลุมเจาะ
15	หลุมเจาะมีน้ำ	38	-	61	-
16	หลุมเจาะมีน้ำ	39	-	62	-
17	หลุมเจาะมีน้ำ	40	-	63	-
18	หลุมเจาะมีโพรง	41	-	64	-
19	หลุมเจาะหินมีเนื้อแน่น	42	-	65	-
20	หลุมเจาะมีโพรง	43	-	66	-
21	-	44	-	67	-
22	-	45	-	68	-
23	-	46	-	69	-
24	-	47	-	70	-
25	-	48	-	71	-
26	-	49	-	72	-
27	-	50	-	73	-
28	-	51	-	74	-
29	-	52	-	75	-
30	-	53	-	76	-
31	-	54	-	77	-
32	-	55	-	78	-
33	-	56	-	79	-
34	-	57	-	80	-
35	-	58	-	81	-
36	-	59	-	82	-
37	-	60	-	83	-



Srilamartsri Co.,Ltd.

บริษัท ศิลามาตรศรี จำกัด

Site Name : Srilamartsri Co.,Ltd

Location : Suphan Buri Zone ศิลา-2

The Kind of Rock



Limestone

Machine 4 Position ผา-1-บ่อ

Work รูปทึบ Date : 27 December 2022

Drill hole detail

Number of Holes	21	Holes.
Hole Size	3.5	in.
Bench Height	10	m.
Burden	3.0	m.
Spacing	3.5	m.
Sub drill	0.5	m.
Hole Depth	10.5	m.
Stemming	3.0	m.
High Explosive	27	Pcs.
Density Measurement ANFO	0.85	g/cc.
ANFO ต่อรู	36	kg.
ANFO	750	kg.
	30	Pcs.
Fuel Oil	55	Liter.

Shot Volume

Shot Volume ( BCM. )	2,205.00	cu.m
Shot Volume ( Ton. )	5,733.00	ton.

Powder Factor

Powder Factor ( BCM. )	0.340	kg/bcm.
Powder Factor ( Ton. )	0.131	kg./Ton.

Detail CapExplosive

HE	55	X	300	mm.	27	Pcs.
HE	55	X	300	mm.	1.3	Pcs./Hole.
Booster		X		mm.		Pcs.

Electric

IED	No. 0	5	No. 6	3	Pcs.
MSD	No. 1	0	No. 7	3	Pcs.
	No. 2	4	No. 8	0	Pcs.
	No. 3	1	No. 9	0	Pcs.
	No. 4	5	No.10	0	Pcs.
	No. 5	0	No. ...		Pcs.

Non-electric

Ez-Det	/	ms.		Pcs.
Thank line		ms.		Pcs.
Down line		ms.		Pcs.
Safety Fuse				Meter.

Total Cap 21 Pcs.

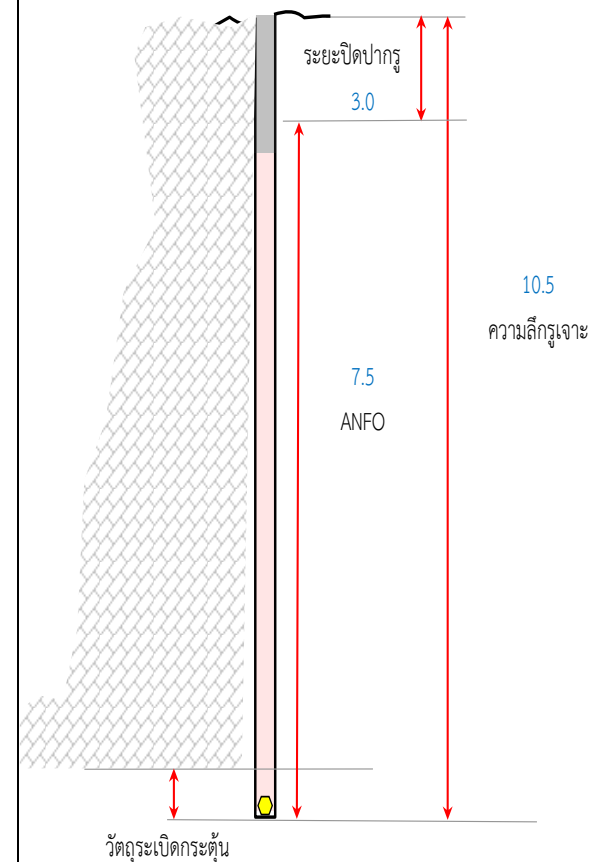



Srilamartsri Co.,Ltd.

บริษัท ศิลามาตรศรี จำกัด

## บันทึกลักษณะหลุมเจาะ

Date : 27 December 2022

### รายละเอียดของการเจาะ

ตำแหน่งหน้างาน	ผา-1-บ่อ	
ขนาดรูเจาะ	3.5	นิ้ว
ความลึกรูเจาะ	10.5	เมตร
จำนวนรูเจาะ	21	รู
ระยะ Burden	3.0	เมตร
ระยะ Spacing	3.5	เมตร

หลุมที่	ลักษณะหลุมเจาะ
1	หลุมเจาะมีน้ำ
2	หลุมเจาะมีน้ำ
3	หลุมเจาะมีโพรง
4	หลุมเจาะมีน้ำ
5	หลุมเจาะมีโพรง
6	หลุมเจาะมีโพรง
7	หลุมเจาะหินมีเนื้อแน่น
8	หลุมเจาะมีน้ำ
9	หลุมเจาะหินมีเนื้อแน่น
10	หลุมเจาะมีโพรง
11	หลุมเจาะมีโพรง
12	หลุมเจาะหินมีเนื้อแน่น
13	หลุมเจาะหินมีเนื้อแน่น
14	หลุมเจาะมีโพรง

หลุมที่	ลักษณะหลุมเจาะ	หลุมที่	ลักษณะหลุมเจาะ	หลุมที่	ลักษณะหลุมเจาะ
15	หลุมเจาะมีน้ำ	38	-	61	-
16	หลุมเจาะมีน้ำ	39	-	62	-
17	หลุมเจาะมีโพรง	40	-	63	-
18	หลุมเจาะมีน้ำ	41	-	64	-
19	หลุมเจาะหินมีเนื้อแน่น	42	-	65	-
20	หลุมเจาะมีน้ำ	43	-	66	-
21	หลุมเจาะมีน้ำ	44	-	67	-
22	-	45	-	68	-
23	-	46	-	69	-
24	-	47	-	70	-
25	-	48	-	71	-
26	-	49	-	72	-
27	-	50	-	73	-
28	-	51	-	74	-
29	-	52	-	75	-
30	-	53	-	76	-
31	-	54	-	77	-
32	-	55	-	78	-
33	-	56	-	79	-
34	-	57	-	80	-
35	-	58	-	81	-
36	-	59	-	82	-
37	-	60	-	83	-



Srilamartsri Co.,Ltd.

บริษัท ศิลามาตรศรี จำกัด

Site Name : Srilamartsri Co.,Ltd

Location : Suphan Buri Zone ศิลา-2

The Kind of Rock



Limestone

Machine 4 Position ผา-2

Work รูปทึบ Date : 28 December 2022

Drill hole detail

Number of Holes	16	Holes.
Hole Size	3.5	in.
Bench Height	13	m.
Burden	3.0	m.
Spacing	3.5	m.
Sub drill	1.0	m.
Hole Depth	14	m.
Stemming	3.0	m.
High Explosive	32	Pcs.
Density Measurement ANFO	0.85	g/cc.
ANFO ต่อรู	44	kg.
ANFO	700	kg.
	28	Pcs.
Fuel Oil	51	Liter.

Shot Volume

Shot Volume ( BCM. )	2,184.00	cu.m
Shot Volume ( Ton. )	5,678.40	ton.

Powder Factor

Powder Factor ( BCM. )	0.321	kg/bcm.
Powder Factor ( Ton. )	0.124	kg./Ton.

Detail CapExplosive

HE	55	X	300	mm.	32	Pcs.
HE	55	X	300	mm.	2.0	Pcs./Hole.
Booster		X		mm.		Pcs.

Electric

IED	No. 0	0	No. 6	0	Pcs.
MSD	No. 1	0	No. 7	3	Pcs.
	No. 2	3	No. 8	0	Pcs.
	No. 3	2	No. 9	0	Pcs.
	No. 4	4	No.10	0	Pcs.
	No. 5	4	No. ...		Pcs.

Non-electric

Ez-Det	/	ms.		Pcs.
Thank line		ms.		Pcs.
Down line		ms.		Pcs.
Safety Fuse				Meter.

Total Cap 16 Pcs.

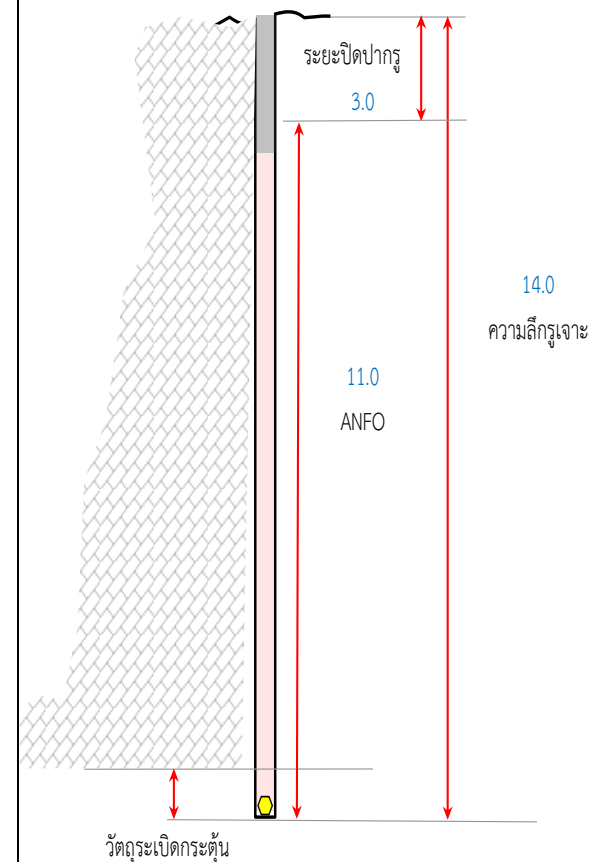





Srilamartsri Co.,Ltd.

บริษัท ศิลามาตรศรี จำกัด

## บันทึกลักษณะหลุมเจาะ

Date : 28 December 2022

### รายละเอียดของการเจาะ

ตำแหน่งหน้างาน	ผา-2	
ขนาดรูเจาะ	3.5	นิ้ว
ความลึกรูเจาะ	14	เมตร
จำนวนรูเจาะ	16	รู
ระยะ Burden	3.0	เมตร
ระยะ Spacing	3.5	เมตร

หลุมที่	ลักษณะหลุมเจาะ
1	หลุมเจาะมีโพรง
2	หลุมเจาะมีโพรง
3	หลุมเจาะมีโพรง
4	หลุมเจาะมีน้ำ
5	หลุมเจาะมีน้ำ
6	หลุมเจาะมีโพรง
7	หลุมเจาะมีน้ำ
8	หลุมเจาะมีน้ำ
9	หลุมเจาะมีโพรง
10	หลุมเจาะหินมีเนื้อแน่น
11	หลุมเจาะหินมีเนื้อแน่น
12	หลุมเจาะมีน้ำ
13	หลุมเจาะมีโพรง
14	หลุมเจาะมีโพรง

หลุมที่	ลักษณะหลุมเจาะ	หลุมที่	ลักษณะหลุมเจาะ	หลุมที่	ลักษณะหลุมเจาะ
15	หลุมเจาะหินมีเนื้อแน่น	38	-	61	-
16	หลุมเจาะมีน้ำ	39	-	62	-
17	-	40	-	63	-
18	-	41	-	64	-
19	-	42	-	65	-
20	-	43	-	66	-
21	-	44	-	67	-
22	-	45	-	68	-
23	-	46	-	69	-
24	-	47	-	70	-
25	-	48	-	71	-
26	-	49	-	72	-
27	-	50	-	73	-
28	-	51	-	74	-
29	-	52	-	75	-
30	-	53	-	76	-
31	-	54	-	77	-
32	-	55	-	78	-
33	-	56	-	79	-
34	-	57	-	80	-
35	-	58	-	81	-
36	-	59	-	82	-
37	-	60	-	83	-